FIRST REGISTRATION REPORT

OF THE

STATE BOARD OF HEALTH

FOR THE

YEAR ENDING OCTOBER 1, 1881.



DES MOINES:
GEO. E. ROBERTS, STATE PRINTER.
1883.

IOWA STATE BOARD OF HEALTH,
OFFICE OF SECRETARY,
DES MOINES, June 30, 1883.

To HON. BUREN R. SHERMAN, *Governor of Iowa:*

I have the honor to herewith submit the First Registration Report of the State Board of Health of Iowa, through its Secretary, R. J. Farquharson, M. D., for the year ending October 1, 1881.

W. S. ROBERTSON, *President.*

STATE OF IOWA,
OFFICE OF SECRETARY OF THE STATE BOARD OF HEALTH,
DES MOINES, June 30, 1883.

To BUREN R. SHERMAN, *Governor of Iowa:*

SIR—In accordance with the provisions of chapter 151, section 11, Laws of the Eighteenth General Assembly, the First Registration Report of the State Board of Health is herewith presented.

R. J. FARQUHARSON, M. D.,
Secretary.

CONTENTS.

Summary Observations	1
Population	1
Marriages	1
Births	2
Illegitimate Births	3
Deaths	3
Death Rate	4
Seasons	4
Causes of Death	5
Mortality from Zymotic Diseases	6
Miasmatic Diseases	7
Diarrheal Diseases	11
Malarial Diseases	12
Venereal Diseases	13
Zoogenous Diseases	13
Septic Diseases	13
Parasitic Diseases	13
Dietic Diseases	14
Constitutional Diseases	14
Development Diseases of Childhood	15
Development Diseases of Old Age	16
Local Diseases	16
Diseases of Organs of Special Sense	18
Diseases of the Circulatory System	18
Diseases of the Respiratory System	19
Diseases of the Digestive System	20
Diseases of the Lymphatic System	22
Diseases of the Urinary System	22
Diseases of the Reproductive System	23
Diseases of the Organs of Generation	23
Diseases of Parturition	23
Diseases of the Locomotor System	23
Diseases of the Integumentary System	23
Deaths from Violence	23
Suicide	26
Deaths from Unknown or Undefined Causes	27

Population, by counties 31
Births, Deaths and Marriages, by counties 33
Population, Births, Deaths and Marriages, by Geographical Divisions 35
Births, Deaths and Marriages, by Geographical Sections 38
Causes of Death, with month, color, sex, and ages 39
Marriages, with color, and nationality, by counties 72
Births, with sex, color and parentage, by counties 74
Plural Births, by counties 76
Still Births, by counties 77
Aggregate Classified Causes of Death, with race, social condition and sex 79
Classified Causes of Death, with race, social condition and sex .. 81
Classified Causes of Death, by counties 86
Aggregate Causes of Death, by Geographical Divisions 779
Aggregate Causes of Death, by Consolidated Divisions 789
Rank in Population by Geographical Divisions 799
Rank in Deaths to Population by Geographical Divisions 800
Rank in per cent of total Deaths 800
Population, Deaths, and per cent to population, by Geographical Divisions 801
Selected Causes of Deaths—aggregate by Geographical Divisions 802
Selected Causes of Deaths—aggregate by counties and Divisions 803

FIRST REGISTRATION REPORT

OF THE

IOWA STATE BOARD OF HEALTH,

For the Year Ending Oct. 1, 1881.

POPULATION.

The population of the State of Iowa, as given by the United States census, was, for 1870, 1,194,020, and for 1880, 1,624,615, showing an increase of 430,595, or 36+ per cent of the former.

This fraction will be used hereafter in these reports for the population of the State between the census years; although no addition will be made in the present report, the population for the year ending June 1, 1881 (United States census), and that for the year ending October 1, 1881 (Iowa fiscal year), being assumed to be the same.

MARRIAGES.

The registration of marriages had existed in Iowa many years previous to the passage of the act creating the State Board of Health, and requiring a registration of births and deaths; the forms dating from chapter 25, section 8, Laws of the Territory of Iowa, 1840, and the latter, chapter 151, Laws of 1880.

Although thus long established, the returns of marriages in Iowa

are far from being complete, the total number of marriages reported for 1881 being 12,795, giving a marriage rate or ratio of persons married to each thousand of population of fifteen, while Massachusetts, for the same period, and with nearly the same population (1,783,085), records 15,538 marriages, or a marriage rate of 17.42 per thousand living.

In one county, Buchanan, there were eighteen false returns, where licenses were issued and no return made of their marriage.

Of the total marriages (12,795), 508, or four per cent of the whole, were either not returned or were lacking the report of clergymen, etc., etc. Eighty-two marriages were of colored persons. In Carroll county a bridegroom is returned as an Indian, and in Crawford county a black man is reported as married to a white woman born in Germany.

BIRTHS.

The births for the year were 28,492, and the still-births were 905, making a total of 29,397. Massachusetts for the same period having 45,514 total births, with 1,297 still-births, being a birth-rate of 18+ per thousand of population, while that of Massachusetts is 25.53 per thousand.

If we increase the reported births in the same ratio as the reported deaths, *i. e.*, by thirty-three per cent, we should have a little under 40,000, which in all probability is approximately correct.

Of the live births there were 584 twin children born, and 12 triplets.

The colored births amounted to 116, which gives for the colored population of the State, 9,516, a birth rate per 1,000 of population of 12+.

Of the 893* still-births, 869 were single and twenty-four were twin births.

Of the still-births (893), 880 were white, consisting of 461 males, 344 females, and seventy-five of unknown sex; while thirteen were colored, ten males and three females.

The twenty-four twin births were all among the whites.

Of the whole number of still-births recorded, where the sex is

*The total still-births are 905, twelve still-births being recorded among the live births.

designated (818), there were 471 males, and 347 females, being 57+ and 42+ per cent.

Among the living births where the sex is designated (28,306), there were 14,672 males and 13,634 females, being respectively 51+ and 48+ per cent.

Besides the large preponderance of males among the still-born, another feature is shown in the following comparison: In 28,192 deliveries, there were 296 plural births—292 twins and four cases of triplets—being 1.05 per cent, while on the other hand, among the still-born, in 881 deliveries, there were twelve plural births, being at the rate of 1.36 per cent, showing a preponderance of plural births among the still-born.

No plural births, either living or dead, are recorded as occurring during 1881 among the colored population of the State.

ILLEGITIMATE BIRTHS.

With the present forms the illegitimate births are not recorded. To remedy this defect, in the forms for certificates of births, and in the clerk's records a column entitled "Born in wedlock, yes or no," has been inserted.

DEATHS.

The total number of deaths recorded in Iowa for the year ending October 1, 1881, is 10,668. How far this falls short of the true number of deaths the following will show:

1. It gives a death rate of 6+ per thousand of the living.
2. Massachusetts for nearly the same period (1880), and having but little more population (1,763,782), gives (Massachusetts Twenty-ninth Registration Report), 35,292 deaths, being at the rate of nineteen per thousand of the living.
3. The United States census for 1880 (year ending June 1) gives the total deaths in Iowa as 19,377 to which should be added 33 per cent as omitted by the enumerators, giving 25,836. This would give a death rate per thousand of the living of 16+.

It may therefore be fairly assumed that for 1880 the deaths in Iowa

have not been less than 25,836, so that actually not more than forty per cent, or two fifths, of the deaths were recorded.

Of the 10,668 recorded deaths, there were 5,669 males, 4,969 females, and 30 of sex unknown. The total white deaths were 10,588, of which there were 5,625 males, 4,931 females, and 30 of sex unknown.

The colored deaths were 82, of which 44 were males, and 38 females.

Of the 10,668 recorded deaths, 4,062 (40 per cent) were under five years of age, and 6,402 (60 per cent) were over that age, with 204 of unknown age.

Of the 10,668 recorded deaths, there were 6,574 single persons, 2,909 married, 758 widowed, and 427 whose social condition was unknown or unrecorded.

DEATH RATE.

Assuming 25,836 as being near the true number of deaths in Iowa for the year, this would give a death rate per 1,000 of population of sixteen per 1,000. The death rate is certainly not under that; for the United States census for 1880 gives the average death rate of the United States for that year as eighteen per 1,000, adding: "The actual mortality for the whole country during the census year was not less than seventeen, nor greater than nineteen, per thousand.

As stated above, the death rate of Massachusetts for 1880 was nineteen per thousand of population, while the death rate of the rural population of England for the same time was 18.5; and of the whole population of England was 20.5 per thousand of the living.

Increasing the colored deaths (80) by 33 per cent, would give 106, or a mortality per thousand of the living of eleven. A very low rate of mortality if the deaths among colored persons have been recorded in the same proportion as those of the whites.

SEASONS.

The 10,668 deaths in Iowa for the year was distributed by months as follows: January, 995, or 9+ per cent of whole number; February, 813, or 8+ per cent; March, 865, or 8+ per cent; April, 890,

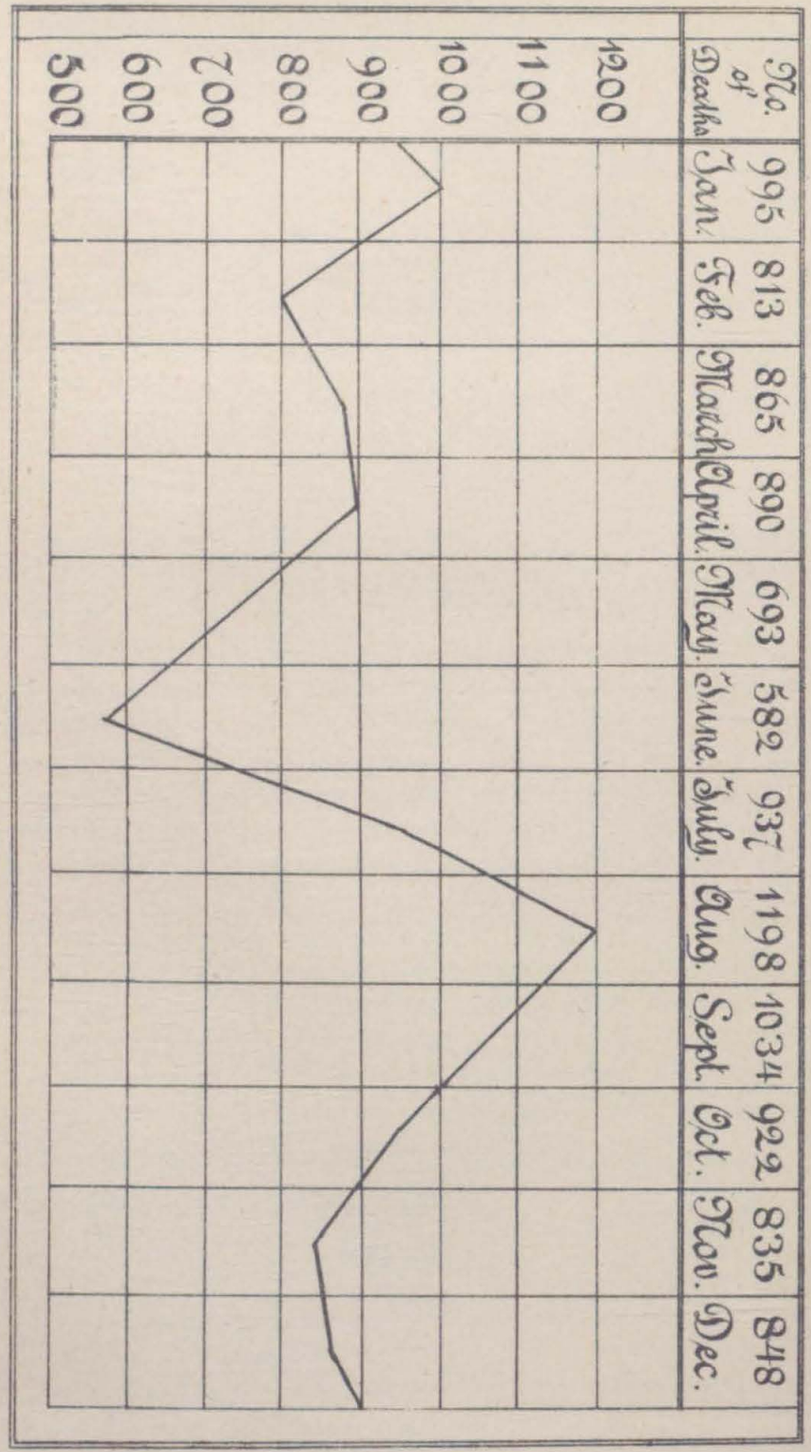

DIAGRAM No. 1.

DEATHS IN IOWA FOR THE YEAR ENDING OCTOBER 1, 1881.

or 8+ per cent; May, 693, or 6+ per cent; June, 582, or 5+ per cent; July, 937, or 9+ per cent; August, 1,198, or 11+ per cent; September, 1,034, or 10+ per cent; October, 922, or 9+ per cent; November, 835, or 8+ per cent; December, 848, or 8+ per cent; with 27 or .27 per cent, in which the time of death was not recorded. Thus showing the greatest number of deaths occur in August, or nearly 12 per cent of all, while June gives the least number, or nearly 6 per cent, the average of all the months being 8.25 per cent.

As to the seasons of the year, spring gives 2,448 deaths, or 23+ per cent of the whole number. Summer gives 2,717, or 25+ per cent. Autumn gives 2,791, or 26+ per cent. Winter gives 2,656, or 23 per cent.

The seasons vary in mortality as follows: Spring the healthiest, then winter, summer and autumn. But the periods of greater or less mortality are not grouped according to the seasons; for July, August and September give 3,169 deaths, or nearly 30 per cent of the whole, while April, May and June give 2,165 deaths, or only 20+ per cent. January, February and March give 2,605, or 24+ per cent. October, November and December give 2,673, or 25+ per cent.

The mortality for the year therefore would be correctly represented by a curved line, having two high points in August and January, and two low ones in June and November. (See Diagram No. 1.)

CAUSES OF DEATH.

Of the total deaths in Iowa for the year (10,688) there were 585—5+ per cent of which the causes of death were either not given at all, or were too badly defined for classification. In the United States Census Report of 1880 the deficiency amounts to 3+ per cent.

In Massachusetts for 1880 (29th Registration Report), the deficiency was 2+ per cent.

Two tables of causes of death are given in this report, one arranged alphabetically, and the other is the "list of diseases reported as causes of death adopted in the new forms of the Registar-General of England," as reported by Dr. J. S. Billings, U. S. A., Chairman of the Committee on Vital Statistics, National Board of Health (National Board of Health Bulletin, No. 33, p. 295), and by him recommended as "well suited to the purpose in the publication of reports

of vital statistics by State and municipal authorities pending the appearance of the revised nomenclature of the College of Physicians."

The following table shows the mortality in Iowa for the year, according to that classification:

[TABLE A.]

CAUSES OF DEATH BY CLASSES.

CLASSES.	Deaths, 1880.	Percentages.	Deaths to 1000 of population.
I. Zymotic diseases	3,810	35.71	2.34
II. Parasitic diseases	8	00.07	0.004
III. Dietic diseases	76	00.71	0.047
IV. Constitutional diseases	1,380	12.93	0.85
V. Development diseases*	608	5.60	0.37
VI. Local diseases	3,654	34.25	2.24
VII. Violent deaths	547	5.12	0.33
VIII. Ill-defined causes	585	5.48	0.35
Totals	* 10,668	99.87	† 6.531

*Not including 905 still-births.

†Of course, this is merely relative, the true ratio being over 16 per 1,000.

MORTALITY FROM PROMINENT ZYMOTIC DISEASES.

Under the system of classification here used, the Zymotic diseases are grouped in six orders, of which two (Veneral and Zoogenous diseases) may be omitted for their insignification in numbers, 8. The others in order are Miasmatic diseases, with 2,331 deaths; Diarrheal diseases, with 839 deaths; Malarial diseases, with 409 deaths; and Septic diseases, with 224 deaths.

In comparing relative mortalities it is safer to use these groups than individual diseases, *i. e.*, to use the group Diarrheal diseases, rather than Diarrhœa, Dysentery, Cholera, and Cholera infantum, of which it is composed; for though there might be difficulty, and possible error, in naming, in any individual case of death from such affection of either one of the above diseases as a cause of death, yet the case would undoubtedly be correctly rated as belonging to the latter or group of Diarrheal diseases.

MIASMATIC DISEASES.

In this group, or order, we have 2,331 deaths, being 21+ per cent of the total deaths, and 61+ per cent of the deaths from Zymotic diseases.

The individual diseases come in the following order in per cent of number of deaths, vix.: Diphtheria, 914; Scarlet Fever, 467; Typhoid Fever, 372; Cerebro-spinal Fever, 264; Whooping Cough, 185; Measles, 98; Small-pox, 22; Influenza, 4; Mumps, 3; and Typhus Fever, 1.

DIPHTHERIA.

This disease (with two exceptions, Consumption and Pneumonia) was the most fatal disease that prevailed in Iowa during the year; although the disease could not be said, at any time, to be epidemic in any considerable part of the State, yet in some counties there were true local epidemics of Diphtheria. For instance: In Dickinson county, with a total deaths of 17; those from Diphtheria were 6, or 35 per cent; in Plymouth county, of 72 deaths, 24, or 33 per cent, were of that disease; and in Humboldt county, of 77 recorded deaths, 35, or 45 per cent, were of Diptheria.

If to the 914 deaths by Diphtheria were added 214 by Croup (in a great majority of which cases the latter was but the final stage, or mode of death, of the former disease), we have a grand total of 1,158, or 10+ per cent of the total deaths of the State. Thus showing that in Diphtheria we have, by long odds, the most important, and the most fatal disease.

Of the 917 deaths from Diphtheria, 450 were males, and 467 females.

In regard to age at the time of death, there were: Under 5, 414;

5 to 10, 299; 10 to 15, 125; 15 to 20, 45; 20 to 25, 11; 25 to 30, 1; 30 to 35, 4; 40 to 44, 2; 45 to 50, 3; 50 to 55, 3; 55 to 60, 1; 65 to 70, 1.

As to time, the deaths from Diphtheria were thus distributed among the months of the year: January, 107; February, 73; March, 57; April, 33; May, 27; June, 30; July, 30; August, 23; September, 96; October, 157; November, 155; December, 128.

Diagram No. 2 shows this curve, as also that of Croup, the two curves being strictly parallel. According to the United States census the deaths in Iowa from Diphtheria for the year (corrected) were 3,101, or over six per cent of the mortality from this disease in the whole United States. Indeed, according to the United States census Iowa leads all States in mortality from Diphtheria. Illinois, with double her population, being credited with but a few more deaths from that disease. The deaths from Diphtheria were twelve per cent of the total deaths, according to the United States census (corrected), or 25,836.

SCARLET FEVER.

This caused 467 deaths, 225 males and 242 females, all white, no colored deaths having occurred from this disease during the year.

Of the deaths from Scarlet Fever there were: Under 5 years, 252; 5 to 10, 131; 10 to 15, 45; 15 to 20, 15; 20 to 25, 3; 25 to 30, 5; 35 to 40, 3; and 55 to 60, 1.

The deaths were distributed among the months of the year as follows: January, 71; February, 52; March, 56; April, 35; May, 47; June, 20; July, 18; August, 22; September, 21; October, 32; November, 45; December, 42.

This curve, if delineated on a diagram, would show this to be essentially a winter disease; but the recrudescence of the disease in the month of October, one month after the opening of the public schools, its continuance at a pretty uniform rate of mortality until June, its being at its ebb, or lowest, during the months of July and August, the vacation months, are significant facts, and point out the important agency of the public schools in disseminating the disease.

According to the estimates of the United States census for 1880, (corrected), the deaths in Iowa from Scarlet Fever amounted to 812.

TYPHOID FEVER.

This disease caused 372 deaths, 203 males, and 169 females.

Of these deaths there were: Under 5 years, 38; 5 to 10, 26; 10 to

DIAGRAM NO. 2.

CURVES OF DIPHTHERIA AND CROUP,

FOR THE YEAR ENDING OCTOBER 1, 1881.

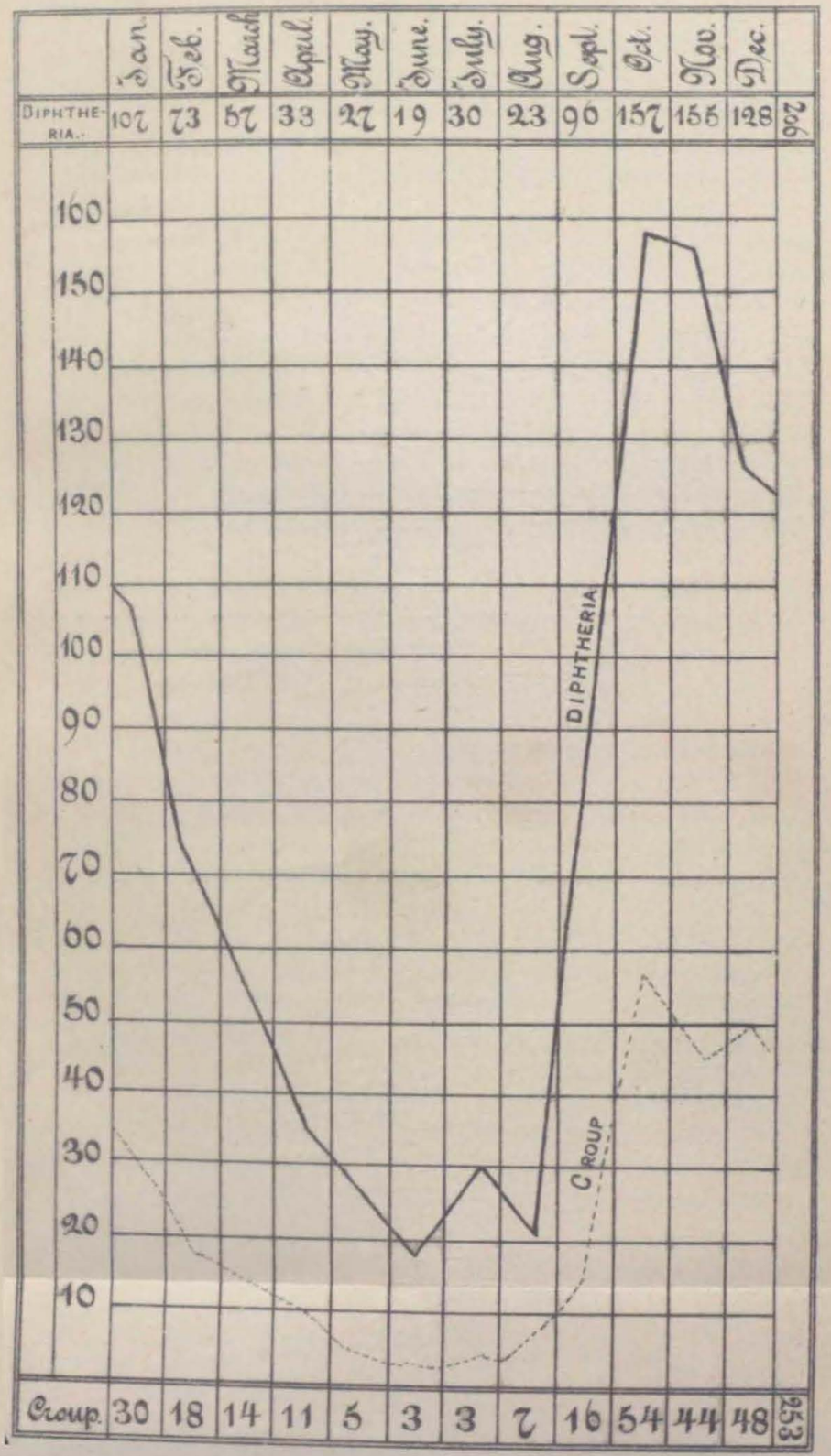

15, 32; 15 to 20, 69; 20 to 25, 46; 25 to 30, 40; 30 to 35, 20; 25 to 40, 8; 40 to 45, 11; 45 to 50, 18; 50 to 55, 14; 55 to 60, 13; 60 to 65, 12; 65 to 70, 7; 70 to 75, 6; 75 to 80, 5; 80 and over, 1.

The deaths were distributed among the months of the year as follows: January, 26; February, 17; March, 11; April, 12; May, 11; June, 12; July, 15; August, 60; September, 91; October, 61; Novem- 31; December, 20.

Diagram No. 3 shows this curve. It also gives the curve of the malarial fevers; and the closely parallel nature of the two curves would suggest to the two forms a kindred nature, and a similar origin, which is of a generally malarious character, and not so entirely fæcal or excrementitious, as the cause of the similarly named fever of European writers.

In connection with this, attention is invited to the fact that 243 deaths, or 64 per cent of the whole number, occurred in August, September, October, and November. According to the United States census of 1880 the deaths from Enteric or Typhoid Fever (corrected) were 964.

This diagram also gives the curve of the mean or normal temperature by months; it has a great parallelism with the fever curves, but culminates two months in advance of them.

CEREBRO-SPINAL FEVER.

This disease gives 264 deaths, males 151, females 112, and one of unknown sex; 264 whites and one colored male.

According to age, there were deaths under 5 years, 124; 5 to 10, 43; 10 to 15, 21; 15 to 20, 19; 20 to 25, 16; 25 to 30, 10; 30 to 35, 3; 35 to 40, 2; 40 to 45, 4; 50 to 55, 3; 60 to 65, 1; 65 to 70, 1; 70 to 75, 3; 75 to 80, 1.

The deaths from Cerebro-Spinal Fever were distributed by months as follows: January, 14; February, 8; March, 24; April, 54; May, 46; June, 23; July, 27; August, 18; September, 13; October, 9; November, 13; December, 7.

This, if delineated, would represent a curve rising sharply through February and March to its culmination point in April, then gradually falling to October, thence uniform to February again.

This same curve, with its apex in April, is shown to exist in Michigan (Michigan Registration Reports); but the mortality seems to be much greater here than in Michigan.

WHOOPING COUGH.

The deaths from this disease were 185; 83 males, and 102 females (1 colored).

According to ages there were under 5 years, 162; 5 to 10, 10; 10 to 15, 1; 15 to 20, 1.

The deaths from Whooping Cough were distributed among the months as follows: January, 7; February, 3; March, 19; April, 19; May, 16; June, 10; July, 21; August, 39; September, 15; October, 11; November, 7; December, 9.

This, if delineated, would show an irregular curve, sharply rising to its apex in August, and quite as suddenly falling again.

According to the United States census for 1880 the deaths from Whooping Cough in Iowa for that year were (corrected) 192.

MEASLES.

The mortality from Measles was 98, 53 males (1 colored), and 45 females.

According to ages there were deaths, under 5 years, 52; 5 to 10, 14; 10 to 15, 5; 15 to 20, 7; 20 to 25, 7; 25 to 30, 3; 30 to 35, 1; 35 to 40, 3; 45 to 50, 2; 55 to 60, 1; 60 to 65, 1; 65 to 70, 1.

The deaths from Measles were distributed among the months as follows: January, 5; February, 3; March, 23; April, 32; May, 21; June, 10; July, 3; August, 0; September, 1; October, 1; November, 0; December, 1.

Thus the greater part of the deaths occurred in the spring months, March, April and May.

According to the United States census for 1880, the deaths in Iowa from Measles (corrected) for that year were 236.

SMALL-POX.

The total deaths in Iowa for the year from Small-pox were 22, 10 males (2 colored) and 12 females.

Of these, 1 is reported as vaccinated, 3 as not vaccinated, and 18 with no information as to vaccination.

The ages of those dead from Small-pox were, 5 to 10, 2; 10 to 15, 2; 15 to 20, 1; 20 to 25, 6; 25 to 30, 3; 30 to 35, 5; 40 to 45, 1; 45 to 50, 1; unknown, 1.

According to months the deaths were, in January, 5; February, 2; March, 1; April, 5; May, 7; June, 1.

INLUENZA.

The deaths from Influenza in Iowa in 1880 were 4—all males. All under 5 years of age. Two deaths occurring in January and two in February.

MUMPS.

The deaths reported from Mumps in Iowa in 1880 were 3—all males. Ages, from 5 to 10 years, 1; 15 to 20, 1; 20 to 25, 1. The deaths occurred in March, August and September.

CHICKEN-POX.

One death is reported from this disease—a white male, under 5 years of age, in the month of February.

TYPHUS FEVER.

In Webster county is recorded the death of a male white (Swede) as from "*Malignant Typhus or Ship-fever*," and as the information is afforded that the man had been in the United States but a few weeks, the record is accepted as probably correct.

DIARRHEAL DISEASES.

SIMPLE CHOLERA; CHOLERA MORBUS; CHOLERA NOSTRAS.

This disease was the cause of 39 deaths, 27 males (1 colored), and 12 females.

The ages at the time of death were as follows: Under 5 years, 2; 15 to 20, 1; 20 to 25, 1; 25 to 30, 1; 30 to 35, 2; 40 to 45, 5; 45 to 50, 2; 50 to 55, 1; 55 to 60, 5; 60 to 65, 3; 65 to 70, 3; 70 to 75, 5; 75 to 80, 2; 80 and over, 5.

The deaths by months were: July, 17; August, 15, September, 4; October, 2.

DIARRHEA.

This disease was the cause of 91 deaths, 54 males, 36 females, and 1 unknown.

The ages at time of death were as follows: Under 5 years, 52; 5 to 10, 2; 15 to 20, 2; 20 to 25, 1; 25 to 30, 1; 30 to 35, 1; 35 to 40, 2; 40 to 45, 4; 50 to 55, 1; 55 to 60, 3; 60 to 65, 1; 65 to 70, 3; 70 to 75, 4; 75 to 80, 1; 80 and over, 3.

The deaths by months from Diarrhea were: January, 4; February, 3; March, 1; April, 3; May, 1; June, 5; July, 17; August, 30; September, 8; October, 5; November, 1; and December, 4.

DYSENTERY.

Dysentery was the cause of 176 deaths; 101 males (1 colored), and 75 females.

The ages at time of death were as follows: Under 5 years, 105; 5 to 10, 6; 10 to 15, 5; 15 to 20, 1; 20 to 25, 1; 25 to 30, 5; 35 to 40, 3; 40 to 45, 1; 45 to 50, 5; 50 to 55, 2; 55 to 60, 5; 60 to 65, 4; 65 to 70, 9; 70 to 75, 8; 75 to 80, 6; over 80, 6.

The number of deaths were: January, 2; February, 0; March, 1; April, 2; May, 3; June, 3; July, 28; August, 73; September, 47; October, 11; November, 1; December, 1.

CHOLERA INFANTUM.

This disease was the cause of 533 deaths; 278 males (1 colored), 254 females (1 colored), and 1 unknown.

The ages at time of death were as follows: Under 5 years, 515; 5 to 10, 7; 10 to 15, 1; 35 to 40, 1; 40 to 45, 1; unknown age, 6.

By months, the deaths from Cholera Infantum were: January, 0; February, 2; March, 3; April 2; May, 3; June, 16; July, 186; August, 212; September, 83; October, 13; November, 7; December, 2; unknown, 2.

The total deaths from Diarrheal diseases were 839. Diagram No. 4 shows the curve of the combined Diarrheal diseases for the year; here the sharp ascent in July and August, and the equally rapid descent in September, are to be remarked.

According to the United States census the deaths in Iowa, in 1880, from Diarrheal diseases (corrected) amounted to 2,480.

MALARIAL DISEASES.

These caused the deaths of 409 persons, of which 218 (4 colored) were males, 190 females, and 1 of unknown sex.

The deaths were divided among the different fevers, as follows: Remittent (including bilious and gastric) fever, 137; Ague (intermittent), 83; and Typho Malarial, 184.

DIAGRAM No. 4.

CURVES OF DIARRHEAL DISEASES,

FOR THE YEAR ENDING OCTOBER 1, 1881.

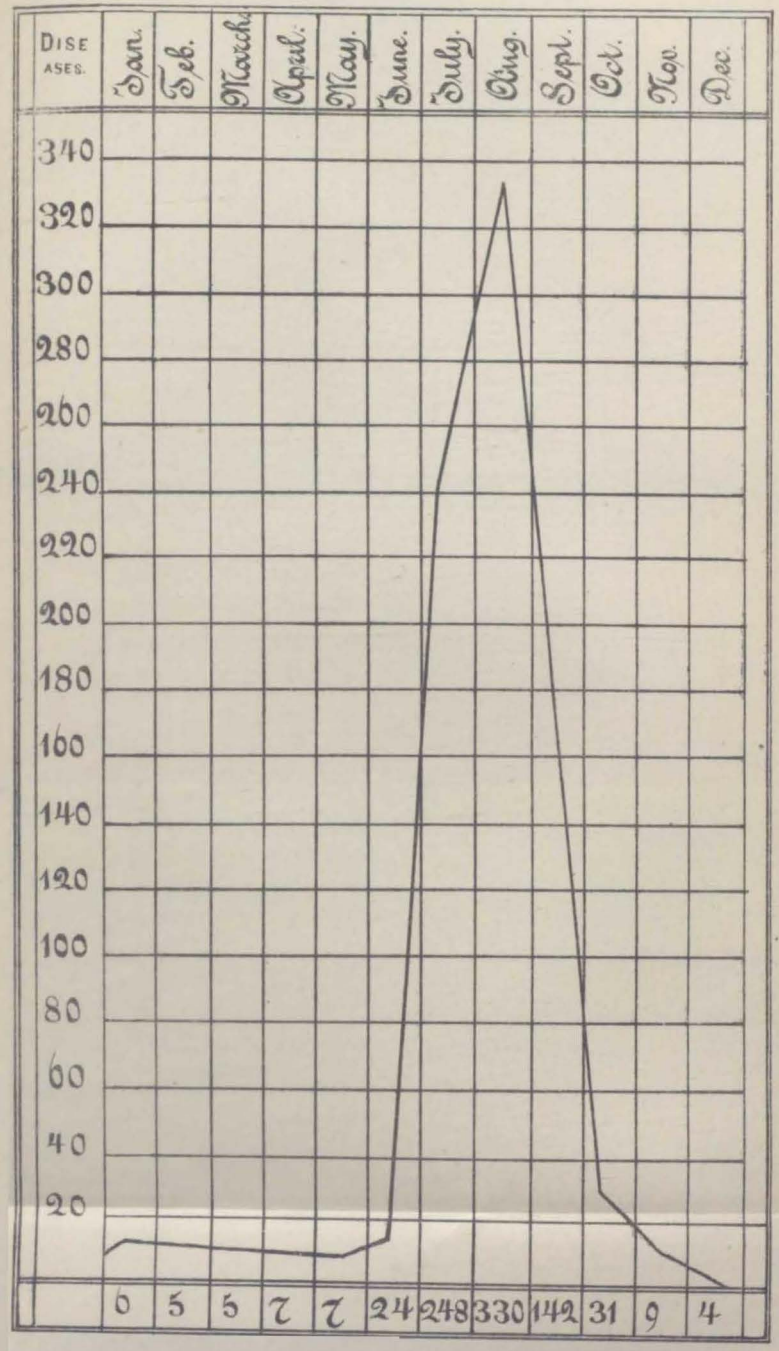

The ages at death from Malarial diseases were as follows: Under 5 years, 90; 5 to 10, 24; 10 to 15, 27; 15 to 20, 25; 20 to 25, 38; 25 to 30, 17; 30 to 35, 17; 35 to 40, 16; 40 to 45, 13; 45 to 50, 19; 50 to 55, 15; 55 to 60, 11; 60 to 65, 10; 65 to 70, 20; 70 to 75, 13; 75 to 80, 9; 80 and over, 8; unknown, 11.

The deaths by months were as follows: January, 20; February, 17; March, 12; April, 19; May, 18; June, 23; July, 28; August, 62; September, 82; October, 49; November, 31; December, 18; unknown, 35 =409.

Diagram No. 2 shows the curve of these fevers, and also the corresponding parallel curves of the so-called Typhoid Fever, and of the normal temperature.

VENEREAL DISEASES.

Under this head the deaths are 6, all from Syphilis—5 males and 1 female.

ZOOGENEOUS DISEASES.

Under this head is reported 1 death (from Splenic or Anthracic Fever) in the month of May, of a white female, between 15 and 20 years of age.

SEPTIC DISEASES.

These diseases caused 224 deaths; 55 males and 169 females (2 colored.)

Of the 224 deaths, Phagedæna (Noma) has 2; Erysipelas, 61; Pyæmia-septicæmia, 47; and Puerperal Fever, 114 (2 colored).

PARASITIC DISEASES.

These diseases caused 8 deaths, 5 males and 3 females.

Thrush is credited with 6 deaths, 3 males and 3 females; all under 5 years of age.

Trichinosis caused 2 deaths, 2 males; 1 under 5 years of age and 1 from 10 to 15 years.

DIETIC DISEASES.

These diseases caused 76 deaths, 54 males and 22 females.

Of these 58 (infants) died of starvation, or want of breast milk, and 18 (adults) of intemperance; 18 males; chronic alcoholism 17, and delirium termens, 1.

CONSTITUTIONAL DISEASES.

These diseases caused 1,380 deaths, 597 males (5 colored), 782 females (8 colored), and 1 unknown.

RHEUMATISM.

Rheumatism (including Rheumatism, Rheumatic Fever, and Rheumatic heart) caused 96 deaths, 53 males and 43 females. In these all ages from infancy to old age were represented, and the deaths were pretty evenly distributed among the months of the year, no month having a great preponderance, nor no month being without some deaths from Rheumatism.

GOUT AND RICKETS.

These diseases are credited with 1 death each.

CANCER.

Cancer caused 137 deaths, 71 males and 86 females (2 colored).

Of the deaths from Cancer, 14 were from Cancer of the Liver; 16 from Cancer of the Uterus; 55 from Cancer of the Stomach; and 72 from Cancer, seat not designated. Two deaths from Cancer in persons under 5 years are reported, and from that to old age all ages are represented, but the great majority are between 40 and 80 years.

TUBERCULAR MENINGITIS.

This disease caused 87 deaths, 55 males and 32 females.

PHTHISIS.

Consumption caused 917 deaths, 351 males (5 colored) and 566 females (6 colored), thus leading Diphtheria by 3 deaths; but if to the latter were credited most of the deaths from Croup (244), Con-

DIAGRAM No. 5.

CURVES OF DEATHS FROM CONSUMPTION, BY MONTHS AND AGES,

FOR THE YEAR ENDING OCTOBER 1, 1881.

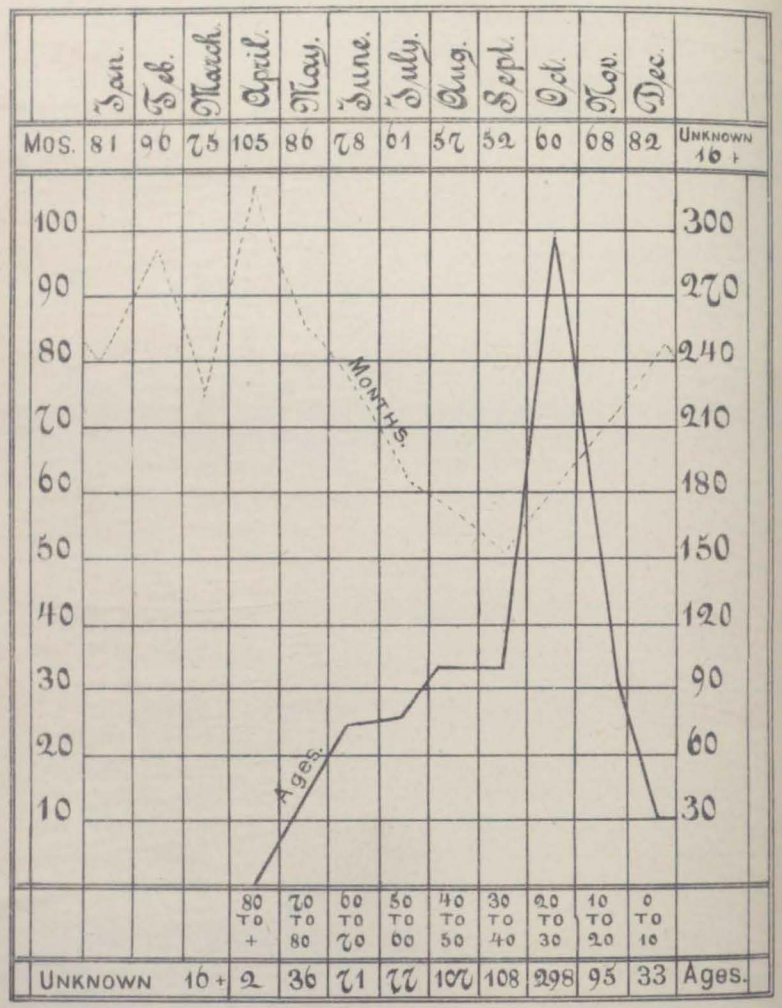

sumption would be third in the rank of mortality, with a long interval in favor of Diphtheria.

The ages at death from Consumption were as follows: Under 5 years, 26; 5 to 10, 7; 10 to 15, 24; 15 to 20, 71; 20 to 25, 159; 25 to 30, 139; 30 to 35, 116; 35 to 40, 64; 40 to 45, 61; 45 to 50, 46; 50 to 55, 43; 55 to 60, 34; 60 to 65, 35; 65 to 70, 36; 70 to 75, 22; 75 to 80, 14; 80 and over, 2; unknown age, 16.

By months the deaths were as follows: January, 81; February, 96; March, 75; April, 105; May, 86; June, 78; July, 61; August, 57; September, 52; October, 60; November, 68; December, 82; and 16 time of death unknown.

Diagram No. 5 shows the curves of Consumption by months and ages.

SCROFULA.

This disease caused 63 death, 27 males, 35 females, and 1 unknown sex.

PURPURA.

Purpura (hemorrhagic diathesis).

This disease caused 11 deaths, 7 males and 4 females.

ANÆMIA.

This disease caused 18 deaths, 8 males and 10 females.

DIABETIS.

This disease caused 29 deaths, 24 males and 5 females.

DEVELOPMENT DISEASES OF CHILDHOOD.

These diseases furnish 354 deaths, 197 males, 145 females (4 colored), and 13 of unknown sex.

PREMATURE BIRTHS.

Of these there were 258, 144 males, 105 females (4 colored), and 9 of unknown sex.

The remainder of the deaths from the development diseases of childhood was divided as follows, viz.: Atelectasis, 5; Cyanosis, 55; Spinal-bifida, 5; Imperforate Anus, 3; Cleft-palate, 1; and other Congenital defects, 28.

DEVELOPMENT DISEASES OF OLD AGE.

OLD AGE.

Old age is credited with 253 deaths, 133 males (1 colored) and 120 females (1 colored), of which 13 were single, 86 married, 127 widowed, and 27 of whom the social condition is not given. The ages at the time of death were as follows, viz.: 65 to 70, 9; 70 to 78, 34; 75 to 80, 41; over 80, 161; ages not given, 8. Only two individual survived 100 years. They were white females, whose ages are given as 100 and 101 years.

LOCAL DISEASES.

These diseases caused 3,654 deaths (about 33 per cent of the total deaths), 2,004 males (19 colored), 1,643 females (14 colored), and 7 of unknown sex.

DISEASES OF THE NERVOUS SYSTEM.

These diseases caused 912 deaths, 522 males (3 colored), 388 females (2 colored), and 2 unknown. According to the United States census of 1880, the deaths in Iowa from diseases of the nervous system were (corrected) 2,564.

INFLAMMATION OF THE BRAIN.

This disease caused 259 deaths, 146 males (2 colored), 111 females; 2 of unknown sex.

APOPLEXY.

This disease caused 109 deaths, 66 males and 43 females.

SOFTENING OF THE BRAIN.

This disease caused 22 deaths, 13 males and 9 females.

HEMIPLEGIA.

This disease caused 153 deaths, 88 males and 65 females.

BRAIN DISEASE.

This ill-defined disease is credited with 4 deaths, 3 males and 1 female.

INSANITY.

Insanity caused 69 deaths, 36 males (2 colored), and 33 females; of whom 23 were single, 30 married, 15 widowed, and 1 of unknown social condition.

The ages at death from Insanity were 10 to 15, 1; 15 to 20, 3; 20 to 25, 7; 25 to 30, 6; 30 to 35, 5; 35 to 40, 6; 40 to 45, 6; 45 to 50, 5; 50 to 55, 8; 55 to 60, 1; 60 to 65, 2; 56 to 70, 6; 70 to 75, 3; 75 to 80, 4; 80 and over, 5; unknown, 1.

CHOREA.

This disease caused 12 deaths, 3 males and 9 females. The ages were as follows: 5 to 10, 2; 10 to 15, 3; 15 to 20, 2; 20 to 25, 1; 25 to 30, 1; 40 to 50, 1; 50 to 55, 1; 60 to 65, 1.

EPILEPSY.

Epilepsy caused 41 deaths, 28 males (1 colored), and 13 females. The ages were as follows: 5 to 10, 1; 10 to 15, 1; 15 to 20, 3; 20 to 25, 4; 35 to 30, 1; 30 to 35, 6; 35 to 40, 3; 40 to 45, 2; 45 to 50, 5; 50 to 55, 1; 55 to 60, 2; 60 to 65, 3; 65 to 70, 1; 70 to 75, 1; 75 to 80, 1; 80 and over, 1; unknown, 5.

CONVULSIONS.

Convulsions caused 198 deaths, 116 males and 82 females (2 colored). The ages were: under 5 years, 180; over 5, 16; unknown, 2.

LARYNGISMUS STRIDULUS.

This disease caused 2 deaths, 1 male and 1 female.

TETANUS.

This disease caused 5 deaths, 3 males and 2 females.

TRISMUS NASCENTIUM.

This disease caused 10 deaths, 4 males and 6 females.

LOCOMOTOR-ATTAXIA.

This disease caused 5 deaths, 3 males and 2 females.

PARAPLEGIA—(Disease of spinal cord).

This disease caused 20 deaths, 10 males and 10 females.

ILL-DEFINED DISEASES OF THE NERVOUS SYSTEM.

Under this head are recorded 3 deaths, 2 males and 1 female.

DISEASES OF THE ORGANS OF SPECIAL SENSE.

Under this head are recorded 4 deaths, 3 males and 1 female; Otitis (disease of the ear) 1, and Epistaxis (disease of the nose) 3.

DISEASE OF THE CIRCULATORY SYSTEM.

These diseases caused 283 deaths, 167 males (1 colored), and 116 females (3 colored).

ENDOCARDITIS—(Valvular disease of the heart).

This disease caused 197 deaths, 116 males (1 colored), and 81 females (1 colored).

PERICARDITIS.

This disease caused 9 deaths, 4 males, and 5 females.

HYPERTHROPHY OF HEART.

This disease caused 29 deaths, 20 males, and 9 females (2 colored).

ANGINA PECTORIS.

This disease caused 10 deaths, 3 males, and 7 females.

Ages were at time of death, 10 to 15, 1; 40 to 45, 1, and 45 to 50, 1; 50 to 55, 1; 55 to 60, 2; 60 to 65, 1; 70 to 75, 1; 75 to 80, 1; unknown, 1.

ANEURISM.

Aneurism caused 3 deaths, 2 males, and 1 female.

SENILE GANGRENE.

This disease caused 11 deaths, 8 males, and 3 females.

EMBOLISM AND THROMBOSIS.

These diseases caused 8 deaths, 7 males, and 1 female.

PHLEBITIS.

This disease caused 1 death, 1 female.

ILL-DEFINED DISEASES OF THE CIRCULATORY SYSTEM.

Under this head are recorded 15 deaths, 7 males, and 8 females.

DISEASES OF THE RESPIRATORY SYSTEM.

These diseases caused 1,452 deaths, 831 males (9 colored); 618 females (3 colored), and 3 of unknown sex.

According to United States census of 1880, in Iowa, Diseases of the Respiratory System (corrected) caused 3,826 deaths.

LARYNGITIS.

This disease caused 16 deaths, 10 males, and 6 females.

CROUP.

Croup is credited with 244 deaths, 140 males (1 colored); 102 females, and 2 of unknown sex. As elsewhere stated, most if not all of these deaths really belong to Diphtheria. The curve of this disease by months is given in Diagram No. 3, along with that of Diphtheria.

ASTHMA—EMPHYSEMA.

This disease caused 41 deaths, 19 males, and 22 females.

BRONCHITIS.

Bronchitis caused 154 deaths, 95 males (3 colored), 58 females, and 1 of unknown sex.

PNEUMONIA.

This disease leads all others in mortality, having caused 961 deaths, being 9+ per cent of the total recorded deaths. Of these there were 547 males (5 colored), and 414 females (3 colored).

The ages at time of death were as follows: Under 5 years, 360 (being 37+ per cent of the total deaths from pneumonia); 5 to 10, 36; 10 to 15, 24; 15 to 20, 25; 20 to 25, 39; 25 to 30, 28; 30 to 35, 24; 35 to 40, 33; 40 to 45, 30; 45 to 50, 35; 50 to 55, 31; 55 to 60, 42; 60

to 65, 55; 65 to 70, 51; 70 to 75, 41; 75 to 80, 38; 80 and over, 33; unknown age, 36.

By months, the deaths were as follows: January, 170; February, 126; March, 121; April, 125; May, 57; June, 18; July, 12; August, 20; September, 25; October, 49; November, 71; December, 123.

This curve, if delineated, would indicate a winter disease, gradually rising from July (12) to January (170) and as gently declining.

PLEURISY.

Pleurisy caused 23 deaths, 14 males and 9 females.

ILL-DEFINED DISEASES OF RESPIRATORY ORGANS.

These diseases caused 13 deaths, 6 males and 7 females.

DISEASES OF THE DIGESTIVE SYSTEM.

These diseases caused 666 deaths, 347 males, (5 colored), 317 females, (6 colored), and 2 of unknown sex.

According to the United States census for 1880, in Iowa, the deaths from Diseases of the Digestive System (corrected), were 1,141.

STOMATITIS—(Sore mouth of nurses).

This disease caused 5 deaths, 1 male and 4 females.

DENTITION.

Teething caused 37 deaths, 16 males (2 colored), and 21 females.

QUINSY.

Quinsy caused 6 deaths, 3 males and 3 females.

DYSPEPSIA.

Dyspepsia caused 15 deaths, 7 males and 8 females.

MELÆNA.

This ill-defined disease is credited with 1 death, a female.

GASTRITIS.

Gastritis caused 63 deaths, 29 males, 33 females (1 colored), and of unknown sex, 1.

ENTERITIS.

Inflammation of the bowels caused 303 deaths (being 45+ per cent of the total deaths from Diseases of the Digestive System); 172 males (1 colored); 130 females (3 colored), and unknown sex, 1.

ULCERATION OF THE INTESTINES.

This disease caused 10 deaths, 5 males and 5 females.

ILEUS—(Obstruction of intestines).

This disease caused 25 deaths, 15 males and 10 females.

STRICTURE AND STRANGULATION OF INTESTINES.

This disease caused 1 death, a male.

INTUSSUSCEPTION OF INTESTINES.

This disease caused 14 deaths, 6 males and 8 females.

HERNIA.

Hernia caused 16 deaths, 9 males and 7 females.

FISTULA.

Fistula caused 2 deaths, both males.

PERITONITIS.

This disease caused 63 deaths 25 males (1 colored), and 38 females (2 colored).

ASCITES.

This disease caused 18 deaths, 10 males and 8 females.

GALL-STONES.

Gall-stones are credited with 11 deaths, 5 males and 6 females.

CIRRHOSIS OF THE LIVER.

This disease caused 20 deaths, 12 males (1 colored), and 8 females.

ILL-DEFINED DISEASES OF THE LIVER—(Including Jaundice, Hepatitis and Abscess of the Liver.)

Under this head are recorded 36 deaths, 29 males and 27 females.

DISEASES OF THE LYMPHATIC SYSTEM.

DISEASES OF THE SPLEEN.

Under this head are recorded 3 deaths, 2 males and 1 female.

DISEASES OF THE GLAND-LIKE ORGANS.

ADDISON'S DISEASE.

Addison's disease was the cause of 1 death, a male.

DISEASES OF THE URINARY SYSTEM.

These diseases caused 159 deaths, 120 males (1 colored) and 39 females.

NEPHRITIS.

This disease caused 31 deaths, 23 males (1 colored), and 8 females.

BRIGHT'S DISEASE—(Albuminuria).

Bright's disease caused 57 deaths, 40 males, and 17 females.

URÆMIA.

This ill-defined disease caused 20 deaths, 13 males, and 7 females.

SUPPRESSION OF URINE—(Ischuria renalis).

This is credited with 6 deaths, 3 males, and 3 females.

CALCULUS—(Stone in the bladder or kidney).

Calculus caused 5 deaths, 5 males. Perhaps 1 female should be added, as in Iowa county the death is recorded of a white female, aged 1 year, 7 months and 10 days, from "*cystitis and shock from lithotomy.*"

HÆMATURIA.

This is credited with 1 death, 1 male.

DISEASE OF BLADDER AND PROSTATE.

This comprehensive disease caused 35 deaths, 31 males, and 4 females.

ILL-DEFINED DISEASES OF URINARY SYSTEM.

Under this head are 4 deaths, 4 males.

DISEASES OF THE REPRODUCTIVE SYSTEM.

These diseases caused 156 deaths, 156 females.

DISEASES OF ORGANS OF GENERATION.

Ovarian diseases caused 10 deaths; Diseases of Uterus and Vagina caused 18 deaths; Pelvic Abscess caused 3 deaths.

DISEASES OF PARTURITION.

These diseases caused 125 deaths, divided as follows: Abortion (miscarriage) 26; Puerperal Mania, 3; Puerperal Convulsions, 32; Placenta Prævia (flooding), 25; Phlegmasia Dolens, 2; other accidents of child-birth, 37.

DISEASES OF THE LOCOMOTOR SYSTEM.

These diseases caused 7 deaths, 4 males, 3 females; divided as follows: Caries (necrosis) 5, and Arthritis (ostitis) 2.

DISEASES OF THE INTEGUMENTARY SYSTEM.

These diseases caused 11 deaths, 7 males, and 4 females; divided as follows: Carbuncle, 6; Ulcer (bed-sore), 4; Eczema, 1.

DEATHS FROM VIOLENCE.

The total deaths from violence were 547, 309 males (4 colored); 271 females (5 colored), and 5 of unknown sex.

ACCIDENT—(Negligence).

Accident caused 446 deaths, 357 males (1 colored); and 89 females (2 colored).

FRACTURE—(Contusion).

(Including falls from horses and wagons, blows from blunt instruments, etc.) Under this head are recorded 119 deaths, 93 males (1 colored), and 26 females.

GUN-SHOT WOUNDS.

These caused 23 deaths, 21 males, and 2 females.

CUT—(Stab).

Cuts caused 4 deaths, 3 males, and 1 female.

BURN—(Scald).

Burns caused 32 deaths, 16 males, and 16 females. Kerosene is credited with 5 of these deaths. The ages were as follows, viz.: Under 5 years, 15 (being 46+ per cent of the whole); 5 to 10, 4; 10 to 15, 1; 15 to 20, 3; 20 to 25, 2; 35 to 40, 2; 50 to 55, 1; 70 to 75, 1; over 80, 2; unknown age, 1.

POISON.

Accidental poisoning caused 34 deaths, 18 males, and 16 females. The ages were as follows: Under 5 years, 15 (being 44+ per cent of the whole); 5 to 10, 2; 20 to 25, 3; 25 to 30, 1; 30 to 35, 3; 40 to 45, 1; 50 to 55, 2; 55 to 60, 3; 60 to 65, 1; 65 to 70, 1; over 80, 1; unknown age, 1.

Most of the young children were poisoned with lye.

DROWNING.

Drowning was the cause of 74 deaths, 66 males, and 8 females.

By months, 59 deaths (being 79+ per cent of the whole), occurred in the months of May, June, July and August.

SUFFOCATION—(Strangulation).

Suffocation or strangulation caused 16 deaths, 8 males and 8 females (1 colored).

All were under 5 years but 2; 1, 55 to 60; of unknown age, 1.

COAL MINE.

Accidents in coal mines caused 8 deaths; 8 males.

RAILROAD.

Railroad accidents caused 75 deaths, 72 males and 3 females.

Of these, 35 were single; 28 married; 4 widowed; and 8 of unknown social condition.

LIGHTNING.

Lightning caused 17 deaths, 15 males and 2 females. All deaths by lightning occurred in the months of May, June, July, August and September.

COLD—(Exposure).

Cold caused 9 deaths, 8 males and 1 female (1 colored.)

SUNSTROKE—(Heat).

Sunstroke is now classed with the Zymotic (Miasmatic) Diseases as Thermic Fever, but it is here retained among accidents, according to previous custom.

Sunstroke caused 22 deaths, 19 males and 3 females.

The deaths by months were as follows, viz.: June, 1; July, 15; August, 6.

Of the deaths by Sunstroke, 3 are recorded as persons under 5 years of age; indeed there is the death of a male at 2 years.

OTHERWISE.

Under this ill-defined head are recorded 13 deaths, 10 males and 3 females.

HOMICIDE—(Murder, Manslaughter).

In 1880, 26 persons were intentionally killed in Iowa, 22 males (2 colored) and 4 females. Of these, 5 were children under 15.

EXECUTION—(Hanging).

It is the saddest possible commentary on the preceding paragraph, that there is not a single death recorded under this heading.

SUICIDE.

Suicide caused 75 deaths, 67 males and 8 females.

By months the deaths by suicide were as follows: January, 5; February, 4; March, 11; April, 10; May, 3; June, 5; July, 8; August, 6; September, 7; October, 8; November, 2; December, 4; unknown date, 2.

The age of suicides were at death as follows: 10 to 15, 2; 15 to 20, 1; 20 to 25, 10; 25 to 30, 4; 30 to 35, 6; 35 to 40, 6; 40 to 45, 5; 45 to 50, 10; 50 to 55, 10; 55 to 60, 3; 60 to 65, 4; 65 to 70, 6; 70 to 75, 1; unknown age, 7.

MODES OF SUICIDE.

BY GUN-SHOT WOUNDS.

There were 26, 26 males.

BY CUT OR STAB.

There were 5, 5 males.

BY POISON.

There were 12, 10 males and 2 females.

The poisons used were as follows: Opium (or some preparation as morphine, etc.) 3 cases; strychnine, 3; arsenic, 1; chloral, 1; chloroform, 1; unknown, 3.

DROWNING.

There were 5, all males.

HANGING.

There were 19, 15 males and 4 females.

OTHERWISE—(Mode not stated).

There were 8, 6 males and 2 females.

DEATHS FROM UNKNOWN, OR UNDEFINED CAUSES.

Under this comprehensive head are recorded 585 deaths; 309 males (4 colored), 271 females (5 colored), and 5 of unknown sex.

DROPSY.

To this are assigned 95 deaths, 50 males (1 colored), and 45 females.

DEBILITY (GENERAL).

To this are assigned 50 deaths; 26 males (1 colored), and 24 females.

MORTIFICATION.

To this are assigned 3 deaths; 3 males.

TUMOR.

To this are assigned 11 deaths; 5 males and 6 females.

ABSCESS.

To this are assigned 9 deaths; 5 males and 4 females.

HEMORRHAGE.

To this are assigned 18 deaths; 11 males and 8 females.

SUDDEN DEATHS. (Cause unascertained.)

To this are assigned 38 deaths; 28 males and 10 females.

NOT SPECIFIED. (Too ill-defined to be determined.)

To this are assigned 361 deaths; 182 males (2 colored), 174 females (5 colored), and 5 of unknown sex.

In the two tables giving causes of death (one alphabetically and the other nosologically arranged) many discrepancies will be apparent to even the most hasty reader and superficial observer. These differences, which mostly consist of a difference in the number of the aggregate deaths placed under one head, lose most, if not all, of their importance if we consider their source; and, also, the fact that the total of the differences in the two tables is, after all, but a portion of that large number (585) of deaths which must necessarily be placed in the category of the unknown.

As to the origin of the differences:

1. They are so inherent to the different nomenclature used in the two tables that it would be almost impossible for two compilers to assign all the deaths to the same causes.

2. A fertile source of difference is to to be found in the ambiguous language of the original reports of deaths; for instance, the death of an adult male is reported as from "traumatic pneumonia," with no comments or explanations. It is a pneumonia, but cannot be correctly placed under that heading when it is obvious that it is the result of a wound, given accidentally, or with suicidal or homicidal intent.

One would suppose, that at least in the cases of death reported by the coroners, which reports are official, full and accurate causes of death would be given, but such, unfortunately for the value of the statistics, is not the case.

In many cases of coroners' reports of deaths it is impossible to determine whether the death was accidental, suicidal, or homicidal; and if this is mentioned, then the mode of death is omitted, as when cases of suicide are simply reported, "died by his own hand."

The discrepancy between the two tables, it is hoped, may be lessened, if not entirely avoided, in the future by using in the alphabetical table only such names of diseases (as cause of death) as are also used in the nosological table.

TABLES.

FIRST REPORT

OF

Births, Marriages, and Deaths,

REGISTERED AND RETURNED IN IOWA,

For the Year ending October 1, 1881.

[TABLE I.]

POPULATION BY COUNTIES,

TOGETHER WITH

SEX, NATIVITY AND RACE,

As shown by the census of 1880.

COUNTIES.	Total population.	SEX.		NATIVITY.		RACE.			
		Male.	Female.	Native.	Foreign.	White.	Black.	Chinese.	Indian.
For the State	1,624,317	848,136	776,475	1,362,965	261,650	1,614,660	9,516	33	466
Adair	11,97[illegible]	6,203	5,464	10,599	1,068	11,659	8	....	....
Adams	11,888	6,358	5,530	10,781	1,170	11,799	89	....	....
Allamakee	19,791	10,293	9,498	14,138	5,653	19,753	38	....	....
Appanoose	16,636	8,615	8,021	16,121	515	16,562	74	....	....
Audubon	7,448	4,034	3,414	6,578	870	7,445	3	....	....
Benton	24,388	12,946	11,939	20,962	3,926	24,368	20	....	....
Black Hawk	23,913	12,269	11,644	19,985	3,928	23,876	37	....	....
Boone	20,838	10,807	19,031	16,730	4,108	20,585	251	3	....
Bremer	14,081	7,305	6,776	11,198	2,883	14,074	6	....	1
Buchanan	18,546	9,565	8,981	15,788	2,758	18,517	29	....	....
Buena Vista	7,537	4,007	3,530	5,772	1,765	7,536	1	....	....
Butler	14,293	7,600	6,693	12,043	2,250	14,262	31	....	....
Calhoun	5,595	3,000	2,595	4,693	902	5,593	2	....	....
Carroll	12,351	6,658	5,693	9,227	3,124	12,341	10	....	....
Cass	16,943	9,022	7,921	14,799	2,144	16,922	21	....	....
Cedar	18,936	9,802	9,134	16,274	2,662	18,879	53	....	4
Cerro Gordo	11,461	6,126	5,335	9,497	1,964	11,438	23	....	....
Cherokee	8,240	4,441	3,799	6,695	1,545	8,238	2	....	....
Chickasaw	14,534	7,505	7,029	11,557	2,977	14,534	....	....	....
Clarke	11,513	5,981	5,532	11,067	446	11,455	58	....	....
Clay	4,248	2,281	1,967	3,572	676	4,246	2	....	....
Clayton	28,829	14,869	13,960	21,490	7,339	28,828	1	....	....
Clinton	36,763	18,941	17,822	26,690	10,073	36,573	187	2	1
Crawford	12,413	6,739	5,674	8,939	3,474	12,390	23	....	....
Dallas	18,746	9,769	8,977	17,444	1,302	18,692	53	1	....
Davis	16,408	8,302	8,106	15,833	635	16,404	60	....	4
Decatur	15,336	7,980	7,356	14,809	527	15,207	129	....	....
Delaware	17,950	9,243	8,707	14,915	3,035	17,948	2	....	....
Des Moines	33,099	16,815	16,284	25,926	7,173	32,674	425	....	....
Dickinson	1,901	1,020	881	1,640	261	1,900	1	....	....
Dubuque	42,996	21,756	21,240	31,069	11,927	42,837	156	2	1
Emmet	1,550	831	719	1,117	433	1,547	3	....	....
Fayette	22,258	11,441	10,817	18,688	3,570	22,136	122	....	....
Floyd	14,677	7,606	7,071	12,126	2,551	14,672	5	....	....
Franklin	10,249	5,447	4,802	8,261	1,988	10,237	12	....	....
Fremont	17,652	9,388	8,264	16,714	938	17,588	59	....	5
Greene	12,727	6,677	6,050	11,224	1,503	12,711	16	....	....
Grundy	12,039	6,943	5,696	9,358	3,281	12,039	....	....	....
Guthrie	14,394	7,634	6,760	13,469	925	14,392	2	....	....
Hamilton	11,252	5,890	5,362	8,639	2,613	11,251	1	....	....
Hancock	3,453	1,924	1,529	2,567	886	3,453	....	....	....
Hardin	17,807	9,373	8,434	15,496	2,311	17,696	111	....	....
Harrison	16,649	8,859	7,790	15,097	1,552	16,632	13	....	4
Henry	20,986	10,633	10,353	19,041	1,945	20,477	509	....	....
Howard	10,837	5,743	5,094	8,335	2,502	10,817	19	....	....
Humboldt	5,341	2,859	2,482	4,154	1,187	5,339	2	1	....
Ida	4,382	2,451	1,931	3,615	767	4,382	....	....	....
Iowa	19,221	10,078	9,143	15,153	4,068	19,206	15	....	....
Jackson	23,771	12,279	11,492	18,661	5,110	23,762	9	....	....
Jasper	25,963	13,443	12,506	23,801	2,162	25,842	121	....	....

POPULATION BY COUNTIES—CONTINUED.

COUNTIES.	Total population.	SEX.		NATIVITY.		RACE.			
		Male.	Females.	Native.	Foreign.	White.	Black.	Chinese.	Indian.
Jefferson	17,464	8,865	8,604	15,799	1,676	17,397	72	....	....
Johnson	25,427	13,065	12,364	19,873	5,556	25,323	103	1	....
Jones	21,056	11,052	10,004	17,837	3,219	21,017	35	....	....
Keokuk	21,258	10,825	10,433	19,367	1,891	21,242	15	....	....
Kossuth	6,178	3,238	2,940	4,883	1,295	6,177	1	....	....
Lee	34,859	17,659	17,200	28,922	5,937	33,178	1,679	1	1
Linn	37,237	19,111	18,126	32,010	5,227	37,027	207	3	....
Louisa	13,145	6,802	6,343	12,216	928	13,077	65	....	....
Lucas	14,539	7,587	6,943	12,906	1,564	14,490	40	....	....
Lyon	1,969	1,082	886	1,551	417	1,968	....	....	....
Madison	17,224	8,937	8,287	16,460	764	17,212	10	....	2
Mahaska	25,206	12,860	12,342	23,276	1,929	24,678	524	....	....
Marion	25,111	12,765	12,346	22,663	2,448	25,067	44	....	....
Marshall	23,175	11,644	11,478	20,679	3,073	23,627	97	1	27
Mills	14,137	7,475	6,493	12,861	1,276	14,113	24	....	....
Monona	14,362	8,871	6,888	10,964	3,396	14,358	5	....	....
Monroe	9,057	4,871	4,184	7,867	1,188	8,967	88	....	....
Montgomery	13,719	7,264	6,455	12,226	1,493	13,461	258	....	....
Muscatine	16,891	8,558	7,357	13,447	2,448	15,782	113	....	....
O'Brien	23,173	11,842	11,328	19,201	3,963	22,991	179	....	....
Osceola	4,152	2,230	1,922	3,626	526	4,142	13	....	....
Page	2,218	1,176	1,043	1,887	332	2,219	....	....	....
Palo Alto	19,667	10,461	9,206	17,670	1,997	19,420	247	....	....
Plymouth	4,130	2,265	1,865	3,113	1,018	4,131	....	....	....
Pocahontas	8,560	4,657	3,903	6,120	2,440	8,561	5	....	....
Polk	3,711	1,934	1,749	2,698	1,013	3,713	....	....	....
Pottawattamie	42,397	22,695	20,538	36,162	6,233	41,714	672	9	....
Poweshiek	39,859	22,159	17,691	32,743	7,107	39,231	614	5	2
Ringgold	18,939	9,928	9,008	17,013	1,923	18,874	62	....	....
Sac	12,835	6,418	5,667	11,492	593	12,076	15	....	....
Scott	8,773	4,800	3,974	7,140	1,634	8,774	....	....	....
Shelby	41,202	21,037	20,220	28,460	12,806	41,000	266	....	....
Sioux	12,688	6,951	5,743	10,277	2,419	12,683	13	....	....
Story	8,429	2,976	2,447	3,618	1,808	5,425	1	....	....
Tama	16,969	8,775	8,191	13,923	2,994	16,887	9	....	....
Taylor	21,587	11,357	10,228	17,555	4,030	21,173	32	....	380
Union	15,637	8,242	7,395	14,841	794	15,505	130	....	....
Van Buren	14,598	8,099	6,881	13,423	1,557	14,488	90	2	....
Wapello	17,041	8,709	8,331	16,266	775	16,920	123	....	....
Warren	25,248	13,023	12,262	22,673	2,612	24,823	460	2	....
Washington	19,577	10,168	9,410	18,613	965	19,515	63	....	....
Wayne	20,314	10,307	10,007	18,510	1,864	20,279	95	....	....
Webster	16,127	8,353	7,774	15,673	454	16,165	22	....	....
Winnebago	15,351	8,370	7,581	11,730	4,221	15,943	8	....	....
Winneshiek	4,917	2,611	2,295	2,946	1,971	4,916	1	....	....
Woodbury	23,959	12,307	11,631	16,076	7,862	23,921	13	....	4
Worth	14,996	8,207	6,788	11,951	3,015	14,785	178	3	30
Wright	7,363	4,249	3,734	5,131	2,822	7,944	9	....	....
	5,669	2,743	2,926	4,983	776	5,669	....	....	....

[TABLE II.] BIRTHS, DEATHS, AND MARRIAGES.

Showing the Population, Births, Birth-rate, Deaths, Death-rate, Excess of Births over Deaths, Marriages, and Marriage-rate, for the year ending October 1, 1881.

[Still-births not included in this table.]

COUNTIES.	Population, 1880.	Births.	Birth-rate per 1,000 population.	Deaths.	Death-rate per 1,000 population.	Excess of births over deaths.	Marriages.	Marriage rate per 1,000 population.
Adair	11,199	200	18	48	4	152	101	18
Adams	11,888	364	32	90	7	274	109	18
Allamakee	19,791	213	11	80	4	233	99	10
Appanoose	16,636	395	23	133	8	262	150	12
Audubon	7,448	145	20	42	5	103	63	16
Benton	24,888	212	8	77	3	140	131	10
Black Hawk	23,913	437	18	207	8	234	46	3
Boone	20,838	332	10	107	5	230	184	12
Bremer	14,081	200	14	75	5	130	145	20
Buchanan	18,547	254	14	198	10	71	187	20
Buena Vista	7,537	122	16	26	3	97	48	12
Butler	14,293	254	18	97	6	166	84	11
Calhoun	5,595	88	16	17	4	68	27	9
Carroll	12,351	250	22	90	7	182	147	23
Cass	16,943	327	20	138	7	206	228	26
Cedar	18,937	353	18	167	8	186	67	7
Cerro Gordo	11,461	228	20	93	8	146	91	15
Cherokee	8,240	149	18	52	6	105	60	14
Chickasaw	14,534	145	10	51	3	101	10	1
Clarke	11,512	327	28	94	8	243	106	18
Clay	4,248	51	12	5	1	49	35	16
Clayton	28,829	384	13	154	5	238	143	9
Clinton	36,764	581	16	295	8	308	364	19
Crawford	12,411	273	21	52	4	221	102	16
Dallas	18,746	449	24	147	7	319	167	17
Davis	16,468	383	24	136	8	272	104	12
Decatur	15,336	363	24	103	6	278	134	17
Delaware	17,952	278	16	126	7	166	155	17
Des Moines	33,009	623	16	200	8	243	289	16
Dickinson	11,901	24	12	17	8	7	17	17
Dubuque	42,997	423	10	366	8	94	311	14
Emmet	1,550	13	8	1	64	12	7	9
Fayette	22,258	368	17	121	5	272	161	14
Floyd	14,677	198	14	83	5	125	91	12
Franklin	10,248	140	13	40	3	100	69	13
Fremont	17,653	230	13	74	4	156	96	10
Greene	12,725	403	31	120	9	283	129	20
Grundy	12,639	159	12	46	3	113	91	14
Guthrie	14,803	296	20	102	6	194	91	12
Hamilton	11,252	133	12	36	3	97	98	17
Hancock	3,453	68	19	16	4	52	26	15
Hardin	17,808	317	17	116	6	201	180	20
Harrison	16,649	350	21	72	4	278	80	9
Henry	20,826	497	25	205	9	292	166	15
Howard	10,837	178	17	51	4	127	60	11
Humboldt	5,341	89	17	77	12	12	45	16
Ida	4,382	171	39	39	8	142	67	30
Iowa	19,221	371	19	110	5	261	139	14
Jackson	23,771	328	14	156	6	172	109	9
Jasper	25,962	463	18	151	5	312	227	17

BIRTHS, DEATHS, AND MARRIAGES—CONTINUED.

COUNTIES.	Population.	Births.	Birth-rate per 1000 population.	Deaths.	Death-rate per 1,000 population.	Excess of births over deaths.	Marriages.	Marriage rate per 1,000 population.
Jefferson	17,478	359	21	1 1	9	198	159	18
Johnson	24,4 9	372	15	153	6	219	202	16
Jones	21,052	142	6	64	3	78	198	18
Keokuk	21,259	490	23	200	9	290	277	26
Kossuth	6,179	88	14	34	5	54	58	18
Lee	34,859	562	16	271	7	291	181	10
Linn	37,235	474	13	233	6	241	421	22
Louisa	13,146	333	25	139	10	194	93	14
Lucas	14,530	418	30	142	9	276	114	15
Lyon	1,968	39	17	9	4	30	8	8
Madison	17,225	378	22	120	7	258	160	18
Mahaska	25,301	333	14	122	4	211	236	18
Marion	25,111	798	32	250	9	648	195	15
Marshall	27,752	283	12	103	4	180	224	18
Mills	14,135	237	18	70	5	160	137	19
Mitchell	14,361	146	10	50	3	96	71	9
Monona	9,055	75	8	20	2	55	84	17
Monroe	13,719	249	18	80	5	179	132	19
Montgomery	15,895	428	27	138	8	290	104	13
Muscatine	23,168	470	13	227	9	143	198	16
O'Brien	4,155	64	15	22	5	42	48	23
Osceola	2,219	41	18	13	5	28	19	17
Page	19,607	370	19	109	5	361	.....	.....
Palo Alto	4,131	73	17	19	4	54	29	14
Plymouth	8,567	147	17	72	8	75	72	16
Pocahontas	3,713	42	8	21	5	21	11	5
Polk	43,395	847	21	352	8	495	381	17
Pottawattamie	39,846	528	13	202	5	326	177	8
Poweshiek	18,936	366	20	118	6	248	83	8
Ringgold	12,085	250	21	72	5	178	108	17
Sac	8,774	60	6	19	2	41	71	16
Scott	41,270	823	19	351	8	472	374	18
Shelby	12,096	833	26	83	6	750	131	20
Sioux	5,426	132	24	22	4	110	43	15
Story	16,906	213	13	84	4	129	168	19
Tama	22,585	224	10	126	5	98	180	16
Taylor	15,635	335	22	90	5	247	122	15
Union	14,980	260	17	81	5	179	141	18
Van Buren	17,042	419	25	172	10	347	84	9
Wapello	25,282	662	26	230	9	432	238	18
Warren	19,578	553	32	169	8	384	194	19
Washington	20,375	436	22	144	7	292	142	13
Wayne	16,127	355	21	97	5	260	137	16
Webster	15,950	200	13	91	5	109	145	18
Winnebago	4,917	46	10	22	4	24	51	20
Winneshiek	23,937	154	6	78	3	76	164	13
Woodbury	14,997	57	4	29	1	28	155	20
Worth	7,953	31	3	14	1	17	51	12
Wright	5,002	112	22	48	9	64	32	12
	1,624,615	28,492	17	10,668	6	18,495	12,530	15

[TABLE III.] POPULATION, BIRTHS, DEATHS, AND MARRIAGES, BY DIVISIONS.

For the year ending October 1, 1881.

[Still-births are not included in this table.]

MISSISSIPPI SECTION.

COUNTIES.	I. NORTHEASTERN DIVISION.					COUNTIES.	II. EASTERN DIVISION.					COUNTIES.	III. SOUTHEASTERN DIVISION.				
	Population.	Births.	Deaths.	Marriages.			Population.	Births.	Deaths.	Marriages.			Population.	Births.	Deaths.	Marriages.	
Allamakee	19,791	313	80	96		Benton	24,888	212	77	131		Des Moines	33,099	623	290	280	
Black Hawk	23,913	437	207	46		Cedar	18,937	353	167	67		Henry	20,826	459	205	166	
Bremer	14,081	200	75	142		Clinton	36,764	581	295	364		Jefferson	17,478	359	161	159	
Buchanan	18,547	254	198	187		Iowa	19,221	371	119	138		Keokuk	21,259	490	200	277	
Chickasaw	14,534	145	51	16		Jackson	23,771	328	156	116		Lee	34,859	562	271	181	
Clayton	28,829	384	184	143		Johnson	25,429	372	153	202		Louisa	13,146	333	139	93	
Delaware	17,902	278	126	158		Jones	21,052	142	64	198		Van Buren	17,042	419	172	84	
Dubuque	42,907	423	366	311		Linn	37,235	474	233	421		Washington	20,375	436	144	142	
Fayette	22,278	308	121	161		Muscatine	23,168	470	227	198							
Howard	10,837	178	51	69		Scott	41,270	823	351	374							
Winneshiek	23,937	154	78	164													
Total	237,573	3,094	1,566	1,483		Total	271,733	4,126	1,833	2,366		Total	178,230	3,719	1,582		
Birth-rate, 13+.						Birth-rate, 15+.						Birth-rate, 20+.					
Death-rate, 6+.						Death-rate, 6+.						Death-rate, 8+.					
Marriage-rate, 12+.						Marriage-rate, 16+.						Marriage-rate, 15+.					
Excess of births over deaths, 1,527.						Excess of births over deaths, 2,293.						Excess of births over deaths, 2,137.					

POPULATION, BIRTHS, DEATHS, AND MARRIAGES—CONTINUED.

MIDDLE SECTION.

COUNTIES.	IV. NORTHERN DIVISION. Population.	Births.	Deaths.	Marriages.	COUNTIES.	V. CENTRAL DIVISION. Population.	Births.	Deaths.	Marriages.	COUNTIES.	VI.[F] SOUTHERN DIVISION. Population.	Births.	Deaths.	Marriages.
Butler	14,293	254	97	84	Boone	20,838	322	107	184	Appanoose	16,636	396	133	150
Cerro Gordo	11,461	228	93	91	Dallas	18,746	449	147	167	Clarke	11,512	327	94	106
Floyd	14,677	198	83	91	Grundy	12,839	159	46	91	Davis	16,468	383	136	104
Franklin	10,248	140	40	69	Hamilton	11,252	133	36	81	Decatur	15,336	363	103	134
Hancock	3,453	68	16	26	Hardin	17,808	317	116	180	Lucas	14,530	418	142	114
Humboldt	5,341	89	77	43	Jasper	25,962	463	151	227	Madison	17,225	378	120	160
Kossuth	6,178	88	34	38	Marshall	23,752	283	103	224	Mahaska	25,201	333	122	236
Mitchell	14,361	146	56	71	Poweshiek	18,936	366	118	83	Marion	25,111	798	250	195
Winnebago	4,917	46	22	51	Polk	42,395	847	352	381	Monroe	13,719	240	70	132
Worth	7,953	31	14	50	Story	16,906	213	84	168	Wapello	25,282	662	230	238
Wright	5,862	112	48	32	Tama	21,585	224	126	180	Warren	19,578	553	169	194
										Wayne	16,127	355	95	137
Total	97,947	1,400	574	695	Total	230,819	3,776	1,386	1,883	Total	216,729	5,214	1,604	1,900

Birth-rate, 14+.
Death-rate, 5+.
Marriage-rate, 13+.
Excess of births over deaths, 826.

Birth-rate, 16+.
Death-rate, 6+.
Marriage-rate, 16+.
Excess of births over deaths, 2,390.

Birth-rate, 24+.
Death-rate, 7+.
Marriage-rate, 17+.
Excess of births over deaths, 3,550.

MISSOURI SECTION.

COUNTIES.	VII. NORTHWESTERN DIVISION. Population.	Births.	Deaths.	Marriages.	COUNTIES.	VIII. WESTERN DIVISION. Population.	Births.	Deaths.	Marriages.	COUNTIES.	IX. SOUTHWESTERN DIVISION. Population.	Births.	Deaths.	Marriages.
Buena Vista	7,537	122	26	48	Audubon	7,448	145	42	63	Adams	11,888	364	90	109
Cherokee	8,240	149	52	60	Calhoun	5,595	88	17	27	Adair	11,199	200	48	101
Clay	4,248	51	5	37	Carroll	12,351	250	90	147	Cass	16,943	327	138	228
Dickinson	1,901	24	17	17	Crawford	12,413	273	52	102	Fremont	17,653	230	74	96
Emmet	1,550	13	1	7	Greene	12,725	403	120	129	Mills	14,135	237	70	137
Lyon	1,968	39	9	8	Guthrie	14,863	296	102	91	Montgomery	15,895	428	138	104
O'Brien	4,155	64	22	48	Harrison	16,649	350	72	86	Page	19,667	370	109	.....
Osceola	2,219	41	13	19	Ida	4,382	171	39	65	Pottawattamie	39,846	528	202	177
Palo Alto	4,131	73	19	29	Monona	9,055	75	20	84	Ringgold	12,085	250	72	108
Plymouth	8,567	147	72	72	Sac	8,774	60	19	71	Taylor	15,635	335	90	122
Pocahontas	3,713	42	21	11	Shelby	12,696	833	83	131	Union	14,980	260	81	141
Sioux	5,426	132	22	43	Webster	15,950	200	91	142					
					Woodbury	14,097	57	29	152					
Total	53,654	797	277	397	Total	147,427	3,201	776	1,295	Total	190,399	3,529	1,112	1,323

Birth-rate, 14+.
Death-rate, 5+.
Marriage-rate, 14+.
Excess of births over deaths, 520.

Birth-rate, 21+.
Death-rate, 5+.
Marriage-rate, 17+.
Excess of births over deaths, 2,425.

Birth-rate, 18+.
Death-rate, 5+.
Marriage-rate, 13+.
Excess of births over deaths, 2,417.

TABLE IV.] BIRTHS, DEATHS, AND MARRIAGES, BY GEOGRAPHICAL SECTIONS.

Showing also the rate per Population, and Excess of Births over Deaths, for the year ending October 1, 1881.

SECTION AND DIVISION.		Population.	Births.	Birth-rate.	Deaths.	Death-rate.	Marriages.	Marriage-rate.	Excess of births over deaths.
MISSISSIPPI SECTION	Division I...	237,673	3,034	12+	1,507	6+	1,481	12	1,527
	Division II...	271,733	4,126	15+	1,833	6+	2,203	16	2,293
	Division III...	178,230	3,719	20+	1,582	8+	1,382	15	2,137
MIDDLE SECTION....	Division IV...	97,947	1,400	14+	574	5+	669	13+	826
	Division V...	230,819	3,776	16+	1,386	6+	1,883	16+	2,390
	Division VI...	216,729	5,214	24+	1,664	7+	1,900	17+	3,550
MISSOURI SECTION..	Division VII...	53,654	797	14+	277	5+	397	14+	520
	Division VIII...	147,427	3,201	21+	776	5+	1,292	17+	2,425
	Division IX...	190,399	3,529	18+	1,112	5+	1,323	13+	2,417
Mississippi Section.....		687,636	10,879	15+	4,922	7+	5,066	14+	5,957
Middle Section.....		545,495	10,390	19+	3,624	6+	4,442	16+	6,766
Missouri Section.....		391,480	7,527	19+	2,165	6+	3,012	15+	5,362

[TABLE V.] CAUSES OF DEATH.

Showing the Color, Months, Sex, and total number of deaths from specified causes, alphabetically arranged, for the year ending October 1, 1881.

[Still-births not included in this Table.]

Color.	Sex.	MONTHS. January.	February.	March.	April.	May.	June.	July.	August.	September.	October.	November.	December.	Unknown.	DEATHS. SEX. Male.	Female.	Unknown.	Total.	CAUSES OF DEATH.	AGES. Under five.	Five to ten.	Ten to fifteen.	Fifteen to twenty.	Twenty to twenty-five.	Twenty-five to thirty.	Thirty to thirty-five.	Thirty-five to forty.	Forty to forty-five.	Forty-five to fifty.	Fifty to fifty-five.	Fifty-five to sixty.	Sixty to sixty-five.	Sixty-five to seventy.	Sev'nty to sev'nty-five	Seventy-five to eighty.	Over eighty.	Unknown.
W	M	...	...	...	...	...	...	...	...	...	...	...	...	...	...	...	...	...	Abortion.	...	...	...	...	...	...	...	...	...	...	...	...	...	...	...	...	...	...
	F	1	...	2	2	3	2	...	2	2	...	4	...	...	...	18	...	18		...	...	...	2	2	5	2	5	1	...	...	...	...	...	...	...	1
C	M	...	...	...	...	...	...	...	...	...	...	...	...	...	...	...	...	...		...	...	...	...	...	...	...	...	...	...	...	...	...	...	...	...	...
	F	...	...	...	...	...	...	...	...	...	...	...	...	...	...	...	...	...		...	...	...	...	...	...	...	...	...	...	...	...	...	...	...	...	...
W	M	...	...	2	2	...	...	...	2	2	...	...	...	...	8	...	...	11	Abscess.	2	...	1	...	3	2	...	...	...	...	...	...	...	...	...	...	...
	F	...	...	1	...	1	...	...	...	...	...	...	...	1	...	3	...			3	...	...	...	...	...	...	...	...	...	...	...	...	...	...	...	...
C	M	...	...	...	...	...	...	...	...	...	...	...	...	...	...	...	...	...		...	...	...	...	...	...	...	...	...	...	...	...	...	...	...	...	...
	F	...	...	...	...	...	...	...	...	...	...	...	...	...	...	...	...	...		...	...	...	...	...	...	...	...	...	...	...	...	...	...	...	...	...
W	M	...	...	...	1	...	...	...	...	1	...	...	...	...	2	...	...	4	Abscess, Lumbar.	...	...	...	...	...	...	...	...	...	...	1	...	...	...	1	...	...
	F	1	...	...	...	...	...	...	...	1	...	...	...	...	...	2	...			...	...	...	...	...	...	...	1	...	...	...	...	...	1	...	...	...
C	M	...	...	...	...	...	...	...	...	...	...	...	...	...	...	...	...	...		...	...	...	...	...	...	...	...	...	...	...	...	...	...	...	...	...
	F	...	...	...	...	...	...	...	...	...	...	...	...	...	...	...	...	...		...	...	...	...	...	...	...	...	...	...	...	...	...	...	...	...	...

CAUSES OF DEATH—CONTINUED.

Color.	Sex.	January.	February.	March.	April.	May.	June.	July.	August.	September.	October.	November.	December.	Unknown.	Male.	Female.	Unknown.	Total.	CAUSE OF DEATH.	Under five.	Five to ten.	Ten to fifteen.	Fifteen to twenty.	Twenty to twenty-five.	Twenty-five to thirty.	Thirty to thirty-five.	Thirty-five to forty.	Forty to forty-five.	Forty-five to fifty.	Fifty to fifty-five.	Fifty-five to sixty.	Sixty to sixty-five.	Sixty-five to seventy.	Sev'nty to sev'nty-five	Seventy-five to eighty.	Over eighty.	Unknown.
W	M	1	1	2	1	1	3	1	....	1	....	5	1	....	17	....	....	....	Alcoholism.	....	....	....	....	....	....	1	2	1	3	3	1	1	....	1	....	1
	F	....	....	....	....	....	....	....	....	....	....	....	....	....	....	....	....	17		....	....	....	....	....	....	....	....	....	....	....	....	....	....	....	....	....
C	M	....	....	....	....	....	....	....	....	....	....	....	....	....	....	....	....	....		....	....	....	....	....	....	....	....	....	....	....	....	....	....	....	....	....
	F	....	....	....	....	....	....	....	....	....	....	....	....	....	....	....	....	....		....	....	....	....	....	....	....	....	....	....	....	....	....	....	....	....	....
W	M	....	....	....	....	....	....	....	....	....	....	....	....	....	....	....	....	....	Amputation.	....	....	....	....	....	....	....	....	....	....	....	....	....	....	....	....	....
	F	....	....	....	....	....	....	....	....	....	....	....	....	....	....	....	....	....		....	....	....	....	....	....	....	....	....	....	....	....	....	....	....	....	....
C	M	....	....	....	....	....	....	....	....	....	....	....	....	....	....	....	....	....		....	....	....	....	....	....	....	....	....	....	....	....	....	....	....	....	....
	F	....	....	....	....	....	....	....	....	....	....	....	....	....	....	....	....	....		....	....	....	....	....	....	....	....	....	....	....	....	....	....	....	....	....
W	M	....	....	2	....	1	1	2	2	....	....	1	....	....	9	....	....	....	Anæmia.	1	1	....	....	1	....	....	....	....	1	1	....	1	1	2	....	....	....
	F	....	1	....	2	1	....	....	....	2	....	....	....	....	....	6	....	15		1	....	2	2	....	....	....	....	....	1	1	....	....	....	....	....	....	....
C	M	....	....	....	....	....	....	....	....	....	....	....	....	....	....	....	....	....		....	....	....	....	....	....	....	....	....	....	....	....	....	....	....	....	....	....
	F	....	....	....	....	....	....	....	....	....	....	....	....	....	....	....	....	....		....	....	....	....	....	....	....	....	....	....	....	....	....	....	....	....	....	....
W	M	....	1	....	1	....	....	....	....	....	....	....	....	....	2	....	....	....	Aneurism.	....	....	....	....	....	....	....	....	1	....	....	....	1	....	....	....	....	....
	F	....	....	....	....	....	....	....	....	....	....	....	1	....	....	1	....	3		....	....	....	....	....	....	....	....	....	....	....	....	....	....	....	....	....	....
C	M	....	....	....	....	....	....	....	....	....	....	....	....	....	....	....	....	....		....	....	....	....	....	....	....	....	....	....	....	....	1	....	....	....	....	....
	F	....	....	....	....	....	....	....	....	....	....	....	....	....	....	....	....	....		....	....	....	....	....	....	....	....	....	....	....	....	....	....	....	....	....	....

Color.	Sex.	January.	February.	March.	April.	May.	June.	July.	August.	September.	October.	November.	December.	Unknown.	Male.	Female.	Unknown.	Total.	CAUSE OF DEATH.	Under five.	Five to ten.	Ten to fifteen.	Fifteen to twenty.	Twenty to twenty-five.	Twenty-five to thirty.	Thirty to thirty-five.	Thirty-five to forty.	Forty to forty-five.	Forty-five to fifty.	Fifty to fifty-five.	Fifty-five to sixty.	Sixty to sixty-five.	Sixty-five to seventy.	Sev'nty to sev'nty-five	Seventy-five to eighty.	Over eighty.	Unknown.
W	M	....	....	....	1	....	2	....	....	....	....	....	....	....	3	....	....	10	Angina Pectoris.	....	....	1	....	....	....	....	....	....	....	....	1	....	....	....	....	....	1
	F	....	1	2	2	1	....	1	....	....	....	....	....	....	....	7	....			....	....	....	....	....	....	....	....	1	1	1	1	1	....	1	1	....	....
C	M	....	....	....	....	....	....	....	....	....	....	....	....	....	....	....	....	....		....	....	....	....	....	....	....	....	....	....	....	....	....	....	....	....	....	....
	F	....	....	....	....	....	....	....	....	....	....	....	....	....	....	....	....	....		....	....	....	....	....	....	....	....	....	....	....	....	....	....	....	....	....	....
W	M	3	6	8	5	7	4	2	5	9	4	11	6	....	70	....	....	114	Apoplexy.	2	....	1	....	1	4	2	1	....	2	8	6	12	6	13	4	6	2
	F	5	2	7	4	4	2	3	3	3	4	2	5	....	....	44	....			....	....	1	....	....	2	1	2	2	5	3	12	6	4	4	2	....	....
C	M	....	....	....	....	....	....	....	....	....	....	....	....	....	....	....	....	....		....	....	....	....	....	....	....	....	....	....	....	....	....	....	....	....	....	....
	F	....	....	....	....	....	....	....	....	....	....	....	....	....	....	....	....	....		....	....	....	....	....	....	....	....	....	....	....	....	....	....	....	....	....	....
W	M	....	....	....	....	....	....	....	....	....	....	....	....	....	....	....	....	....	Arthritis.	....	....	....	....	....	....	....	....	....	....	....	....	....	....	....	....	....	....
	F	....	....	....	....	....	....	....	....	....	....	....	....	....	....	....	....	....		....	....	....	....	....	....	....	....	....	....	....	....	....	....	....	....	....	....
C	M	....	....	....	....	....	....	....	....	....	....	....	....	....	....	....	....	....		....	....	....	....	....	....	....	....	....	....	....	....	....	....	....	....	....	....
	F	....	....	....	....	....	....	....	....	....	....	....	....	....	....	....	....	....		....	....	....	....	....	....	....	....	....	....	....	....	....	....	....	....	....	....
W	M	....	....	....	....	....	....	....	....	....	....	....	....	....	....	....	....	....	Ascites.	....	....	....	....	....	....	....	....	....	....	....	....	....	....	....	....	....	....
	F	....	....	....	....	....	....	....	1	....	....	....	....	....	....	1	....	1		....	....	1	....	....	....	....	....	....	....	....	....	....	....	....	....	....	....
C	M	....	....	....	....	....	....	....	....	....	....	....	....	....	....	....	....	....		....	....	....	....	....	....	....	....	....	....	....	....	....	....	....	....	....	....
	F	....	....	....	....	....	....	....	....	....	....	....	....	....	....	....	....	....		....	....	....	....	....	....	....	....	....	....	....	....	....	....	....	....	....	....
W	M	2	1	2	4	....	....	1	....	2	1	....	....	....	13	....	....	33	Asthma.	2	....	....	....	....	....	....	....	....	....	2	....	4	....	2	1	1	1
	F	2	2	1	1	2	1	2	....	....	2	2	4	....	....	19	....			....	....	....	1	2	1	....	....	....	1	3	....	6	5	....	....	....	....
C	M	....	....	....	....	....	....	....	....	....	....	....	....	....	....	....	....	....		....	....	....	....	....	....	....	....	....	....	....	....	....	....	....	....	....	....
	F	....	....	....	....	....	....	....	....	....	....	....	....	....	....	....	....	....		....	....	....	....	....	....	....	....	....	....	....	....	....	....	....	....	....	....
W	M	....	....	....	....	....	....	....	....	....	1	....	....	....	1	....	....	1	Bowels, Disease of.	....	....	....	....	....	....	....	....	....	....	....	....	....	....	....	1	....	....	....
	F	....	....	....	....	....	....	....	....	....	....	....	....	....	....	....	....	....		....	....	....	....	....	....	....	....	....	....	....	....	....	....	....	....	....	....
C	M	....	....	....	....	....	....	....	....	....	....	....	....	....	....	....	....	....		....	....	....	....	....	....	....	....	....	....	....	....	....	....	....	....	....	....
	F	....	....	....	....	....	....	....	....	....	....	....	....	....	....	....	....	....		....	....	....	....	....	....	....	....	....	....	....	....	....	....	....	....	....	....

CAUSES OF DEATH—CONTINUED.

Color.	Sex.	January.	February.	March.	April.	May.	June.	July.	August.	September.	October.	November.	December.	Unknown.	Male.	Female.	Unknown.	Total.	CAUSES OF DEATH.	Under five.	Five to ten.	Ten to fifteen.	Fifteen to twenty.	Twenty to twenty-five	Twenty-five to thirty.	Thirty to thirty-five.	Thirty-five to forty.	Forty to forty-five.	Forty-five to fifty.	Fifty to fifty-five.	Fifty-five to sixty.	Sixty to sixty-five.	Sixty-five to seventy.	Seventy to seventy-five	Seventy-five to eighty.	Over eighty.	Unknown.
W	M	7	6	5	4	3	5	6	6	2	...	4	2	...	50	...	1	88	Brain, disease of.	21	3	2	1	3	3	3	1	1	2	2	1	1	1	4	...	1	...
	F	1	1	4	2	5	1	3	5	5	2	1	3	...	...	35	...	...		21	5	...	2	1	1	...	1	2	1	...	...	...	1	...	...	...	...
C	M	...	...	...	1	...	...	1	...	...	...	...	...	...	2	...	...	...		1	1	...	...	...	...	...	...	...	...	...	...	...	...	...	...	...
	F	...	...	...	...	...	...	...	...	...	...	...	...	...	...	...	...	3																		
W	M	2	...	...	...	3	2	1	3	1	...	2	...	1	15	...	1	26	Brain, softening of.	1	...	...	1	...	1	1	...	1	1	...	...	1	...	1	2	5	...
	F	...	...	1	3	1	2	...	...	...	1	...	2	...	...	10	...	...		2	...	...	...	...	1	...	...	1	1	...	1	2	1	1	...	...
C	M	...	...	...	...	...	...	...	...	...	...	...	...	...	...	...	...	...		...	...	...	...	...	...	...	...	...	...	...	...	...	...	...	...	...
	F	...	...	...	...	...	...	...	...	...	...	...	...	...	...	...	...	...																		
W	M	20	16	8	6	11	2	3	2	1	2	4	13	...	88	...	1	147	Bronchitis.	65	...	1	1	1	1	1	2	...	1	2	...	2	5	5	1	...
	F	11	7	3	10	5	1	...	1	4	2	5	9	...	...	58	...	...		36	2	...	...	1	2	...	...	1	4	1	...	4	6	1	...	1
C	M	...	...	...	1	...	...	...	...	...	1	...	...	...	2	...	...	...		1	...	...	...	...	...	...	...	...	...	1	...	...	...	...	...	...	...
	F	...	...	...	...	...	...	...	...	...	...	...	...	...	...	...	...	3																		
W	M	3	3	...	1	...	2	...	1	1	1	2	...	...	14	...	...	...	Burns, Scalds.	10	2	...	1	...	...	...	1	...	...	...	...	...	...	...	...	...	...
	F	2	4	...	1	1	...	1	...	4	...	...	3	1	...	17	...	31		5	2	1	2	2	...	...	1	...	...	...	1	...	1	...	2	...
C	M	...	...	...	...	...	...	...	...	...	...	...	...	...	...	...	...	...		...	...	...	...	...	...	...	...	...	...	...	...	...	...	...	...	...
	F	...	...	...	...	...	...	...	...	...	...	...	...	...	...	...	...	...																		

Color.	Sex.	January.	February.	March.	April.	May.	June.	July.	August.	September.	October.	November.	December.	Unknown.	Male.	Female.	Unknown.	Total.	CAUSES OF DEATH.	Under five.	Five to ten.	Ten to fifteen.	Fifteen to twenty.	Twenty to twenty-five	Twenty-five to thirty.	Thirty to thirty-five.	Thirty-five to forty.	Forty to forty-five.	Forty-five to fifty.	Fifty to fifty-five.	Fifty-five to sixty.	Sixty to sixty-five.	Sixty-five to seventy.	Seventy to seventy-five	Seventy-five to eighty.	Over eighty.	Unknown.
W	M	3	1	3	3	3	1	3	4	3	2	...	1	...	27	...	...	64	Cancer.	...	...	...	...	...	1	1	4	...	2	2	5	3	4	3	...	...	2
	F	5	7	2	2	2	2	2	4	5	2	2	2	...	...	37	...	...		1	...	...	1	1	2	2	...	2	6	4	4	1	7	3	1	1	1
C	M	...	...	...	...	...	...	...	...	...	...	...	...	...	...	...	...	...		...	...	...	...	...	...	...	...	...	...	...	...	...	...	...	...	...	...
	F	...	...	...	1	...	...	...	...	...	...	...	...	...	...	1	...	1		1	...	...	...	...	...	...	...	...	...	...	...	...	...	...	...	...	...
W	M	...	1	1	...	...	2	1	1	...	...	...	1	1	8	...	...	14	Cancer, of Liver.	...	...	...	...	...	...	...	...	1	...	1	1	2	...	...	2	...
	F	1	...	...	...	...	...	2	1	1	...	...	1	...	...	6	...	...		...	...	...	...	...	1	...	...	1	2	...	...	...	1	...	1	...	...
C	M	...	...	...	...	...	...	...	...	...	...	...	...	...	...	...	...	...		...	...	...	...	...	...	...	...	...	...	...	...	...	...	...	...	...	...
	F	...	...	...	...	...	...	...	...	...	...	...	...	...	...	...	...	...																		
W	M	2	6	1	3	4	1	5	5	3	1	1	3	...	35	...	...	54	Cancer, of Stomach.	...	...	...	...	...	...	1	2	3	3	3	9	7	4	2	...	...	1
	F	1	...	1	2	1	1	2	2	3	...	4	2	...	...	19	...	...		...	...	...	...	...	1	3	2	2	1	1	2	3	3	1	...	...	...
C	M	...	...	...	...	...	...	...	...	...	...	...	...	...	...	...	...	...		...	...	...	...	...	...	...	...	...	...	...	1	...	...	...	...	...	...
	F	1	...	...	...	...	...	...	...	...	...	...	...	...	...	1	...	1																		
W	M	...	...	...	...	...	...	...	...	...	...	...	...	...	...	...	...	...	Cancer, of Uterus.	...	...	...	...	...	1	...	1	2	3	2	2	3	...	...	1	1
	F	...	1	1	1	2	1	2	...	4	1	1	2	...	...	16	...	16		...	...	...	...	...	...	...	...	...	...	...	...	...	...	...	...	...	...
C	M	...	...	...	...	...	...	...	...	...	...	...	...	...	...	...	...	...		...	...	...	...	...	...	...	...	...	...	...	...	...	...	...	...	...	...
	F	...	...	...	...	...	...	...	...	...	...	...	...	...	...	...	...	...																		
W	M	1	1	...	...	...	1	...	1	...	...	...	...	...	4	...	...	5	Carbuncle.	...	...	...	...	1	...	...	1	...	...	...	...	...	1	...	...	...	1
	F	...	...	...	1	...	...	...	...	...	...	...	...	...	...	1	...	...		...	...	...	...	...	...	...	...	...	...	...	...	1	...	...	...	...	...
C	M	...	...	...	...	...	...	...	...	...	...	...	...	...	...	...	...	...		...	...	...	...	...	...	...	...	...	...	...	...	...	...	...	...	...	...
	F	...	...	...	...	...	...	...	...	...	...	...	...	...	...	...	...	...																		
W	M	...	...	...	...	...	...	...	...	...	1	...	...	...	1	...	...	1	Caries.	...	...	...	...	...	...	...	...	...	...	...	1	...	...	...	...	...	...
	F	...	...	...	...	...	...	...	...	...	...	...	...	...	...	...	...	...		...	...	...	...	...	...	...	...	...	...	...	...	...	...	...	...	...	...
C	M	...	...	...	...	...	...	...	...	...	...	...	...	...	...	...	...	...		...	...	...	...	...	...	...	...	...	...	...	...	...	...	...	...	...	...
	F	...	...	...	...	...	...	...	...	...	...	...	...	...	...	...	...	...																		

CAUSES OF DEATH—CONTINUED.

Color.	Sex.	MONTHS. January.	February.	March.	April.	May.	June.	July.	August.	September.	October.	November.	December.	Unknown.	DEATHS. SEX. Male.	Females.	Unknown.	Total.	CAUSES OF DEATH.	AGES. Under five.	Five to ten.	Ten to fifteen.	Fifteen to twenty.	Twenty to twenty-five.	Twenty-five to thirty.	Thirty to thirty-five.	Thirty-five to forty.	Forty to forty-five.	Forty-five to fifty.	Fifty to fifty-five.	Fifty-five to sixty.	Sixty to sixty-five.	Sixty-five to seventy.	Sev'nty to sev'nty-five	Seventy-five to eighty.	Over eighty.	Unknown.
W	M	13	5	11	11	10	11	10	20	20	16	16	2	..	145	....	..	....	Casualty.	6	8	14	16	19	21	3	8	5	6	2	3	1	2	6	1	1	2
	F	2	1	3	4	3	4	6	2	3	2	1	..	3	....	34	..	175		6	5	5	..	1	3	2	..	2	2	..	..	3	1	2	1	..	1
C	M	..	..	..	..	..	..	..	..	..	..	..	..	..	....	....	..	....		..	..	..	..	..	..	..	..	..	..	..	..	..	..	..	..	..	..
	F	..	..	..	..	..	..	..	..	..	..	..	..	..	....	....	..	....		..	..	..	..	..	..	..	..	..	..	..	..	..	..	..	..	..	..
W	M	..	..	..	..	..	..	1	..	..	..	..	..	..	1	....	..	....	Cellulitis.	..	..	..	..	..	..	..	..	..	1	..	..	..	..	..	..	..	..
	F	1	..	..	..	..	..	..	..	..	..	..	..	..	....	1	..	2		..	..	..	..	1	..	..	..	..	..	..	..	..	..	..	..	..	..
C	M	..	..	..	..	..	..	..	..	..	..	..	..	..	....	....	..	....		..	..	..	..	..	..	..	..	..	..	..	..	..	..	..	..	..	..
	F	..	..	..	..	..	..	..	..	..	..	..	..	..	....	....	..	....		..	..	..	..	..	..	..	..	..	..	..	..	..	..	..	..	..	..
W	M	6	10	12	11	10	6	10	8	8	9	2	5	1	98	....	..	....	Cephalitis.	55	15	4	4	3	2	1	2	4	1	1	2	1	1	....	....	2
	F	7	9	9	5	7	4	5	6	7	6	2	1	1	....	70	..	168		45	5	4	1	4	6	2	....	....	....	1	....	....	1	1	....	....	....
C	M	..	..	..	..	..	..	..	..	..	..	..	..	..	....	....	..	....		..	..	..	..	..	..	..	..	..	..	..	..	..	..	..	..	..	..
	F	..	..	..	..	..	..	..	..	..	..	..	..	..	....	....	..	....		..	..	..	..	..	..	..	..	..	..	..	..	..	..	..	..	..	..
W	M	7	4	10	37	30	9	13	11	5	6	7	4	..	143	....	1	....	Cerebro-spinal Fever.	68	27	9	13	10	5	1	2	....	1	....	1	1	3	....	....	2
	F	7	4	14	16	16	14	14	8	7	3	6	3	..	....	112	..	256		56	16	11	6	6	5	2	....	4	....	2	....	....	....	....	1	....	3
C	M	..	..	..	..	..	..	..	..	..	..	..	..	..	1	....	..	....		..	..	1	..	..	..	..	..	..	..	..	..	..	..	..	..	..	..
	F	..	..	..	..	..	..	..	..	..	..	..	..	..	....	....	..	....		..	..	..	..	..	..	..	..	..	..	..	..	..	..	..	..	..	..

W	M	..	..	..	..	..	..	..	..	..	..	..	..	..	....	..	....	Child-birth.	..	..	..	1	16	15	9	17	7	..	..	..	..	..	..	..	..	..	..	4
	F	10	9	8	3	5	6	6	5	6	2	6	2	1	....	69	..	69		..	..	..	..	..	..	..	..	..	..	..	..	..	..	..	..	..	..	..
C	M	..	..	..	..	..	..	..	..	..	..	..	..	..	....	....	..	....		..	..	..	..	..	..	..	..	..	..	..	..	..	..	..	..	..	..	..
	F	..	..	..	..	..	..	..	..	..	..	..	..	..	....	....	..	....		..	..	..	..	..	..	..	..	..	..	..	..	..	..	..	..	..	..	..
W	M	..	..	..	..	..	..	12	9	3	..	..	..	..	25	....	..	38	Cholera Morbus.	1	..	..	1	1	1	2	..	4	1	1	3	2	2	2	..	4	..
	F	..	..	..	..	..	..	5	5	1	2	..	..	..	....	13	..	....		1	..	..	..	..	..	..	..	1	1	..	2	1	1	3	1	1	1
C	M	..	..	..	..	..	..	..	1	..	..	..	..	..	....	....	..	....		..	..	..	..	..	..	..	..	..	..	..	..	..	..	..	1	..	..	..
	F	..	..	..	..	..	..	..	..	..	..	..	..	1	....	....	..	1		..	..	..	..	..	..	..	..	..	..	..	..	..	..	..	..	..	..	..
W	M	..	..	2	1	1	5	113	105	40	8	2	2	..	279	....	1	530	Cholera Infantum.	272	3	1	..	..	..	..	..	1	..	..	..	..	..	..	..	..	..	2
	F	..	2	1	1	2	11	73	105	43	5	5	..	2	....	250	..	....		242	3	..	..	..	..	..	1	..	..	..	..	..	..	..	..	..	..	4
C	M	..	..	..	..	..	..	..	1	..	..	..	..	..	1	....	..	....		....	1	..	..	..	..	..	..	..	..	..	..	..	..	..	..	..	..	..
	F	..	..	..	..	..	..	..	1	..	..	..	..	..	....	1	..	2		1	..	..	..	..	..	..	..	..	..	..	..	..	..	..	..	..	..	..
W	M	..	1	1	..	..	..	..	1	..	..	..	..	..	3	....	..	12	Chorea.	..	..	1	..	..	..	..	..	1	1	..	..	..	..	..	..	..	..	..
	F	..	..	1	2	1	..	1	....	3	..	..	..	..	....	9	..	....		....	2	2	2	1	1	..	..	..	..	..	1	..	..	..	..	..	..	..
C	M	..	..	..	..	..	..	..	..	..	..	..	..	..	....	....	..	....		..	..	..	..	..	..	..	..	..	..	..	..	..	..	..	..	..	..	..
	F	..	..	..	..	..	..	..	..	..	..	..	..	..	....	....	..	....		..	..	..	..	..	..	..	..	..	..	..	..	..	..	..	..	..	..	..
W	M	28	42	28	37	29	31	26	20	20	29	22	30	4	336	....	..	893	Consumption.	15	2	3	17	50	49	35	24	22	11	21	22	24	17	15	6	2	1
	F	51	53	46	64	56	47	34	37	32	41	45	51	2	....	559	..	....		11	5	18	52	108	88	81	40	39	34	22	12	11	19	7	8	..	2
C	M	..	..	1	2	1	..	..	..	..	..	..	..	..	4	....	..	....		....	..	..	1	1	2	..	..	..	..	..	..	..	..	..	..	..	..	..
	F	2	1	..	2	..	..	1	..	..	..	1	1	..	....	8	..	12		..	..	3	1	..	..	..	..	1	..	..	..	..	..	..	..	..	..	3
W	M	11	4	10	10	4	15	11	13	6	9	9	10	..	112	....	..	198	Convulsions.	103	6	..	2	..	..	..	..	..	..	..	..	..	..	..	..	..	..	1
	F	10	4	11	8	3	3	9	9	13	2	4	11	..	....	86	..	....		75	3	1	2	..	2	..	..	2	..	..	..	..	..	..	..	..	..	1
C	M	..	..	..	..	1	..	..	..	..	..	..	..	..	1	....	..	....		....	..	..	..	..	..	..	..	..	..	..	1	..	..	..	..	..	..	..
	F	1	..	..	..	..	..	..	..	..	1	..	..	..	....	2	..	3		2	..	..	..	..	..	..	..	..	..	..	..	..	..	..	..	..	..	..

CAUSES OF DEATH—CONTINUED.

Color.	Sex.	January.	February.	March.	April.	May.	June.	July.	August.	September.	October.	November.	December.	Unknown.	Deaths, Sex: Male.	Deaths, Sex: Female.	Deaths, Sex: Unknown.	Deaths: Total.	CAUSE OF DEATH.	Under five.	Five to ten.	Ten to fifteen.	Fifteen to twenty.	Twenty to twenty-five	Twenty-five to thirty.	Thirty to thirty-five.	Thirty-five to forty.	Forty to forty-five.	Forty-five to fifty.	Fifty to fifty-five.	Fifty-five to sixty.	Sixty to sixty-five.	Sixty-five to seventy.	Sev'nty to sev'nty-five	Seventy-five to eighty.	Over eighty.	Unknown.
W	M	16	11	7	8	2	1	2	5	9	33	27	25		146				Croup.	120	21	2			1												2
W	F	14	7	7	3	3	2	1	2	7	20	17	23			106	1	253		86	20																
C	M										1				1					1																	
C	F																	1																			
W	M	1	3	2		4	2	2	2	2	2	6			24				Cyanosis.	24																	
W	F	2	1	4	2		2	1	2	1		1	2	1		19	1	44		19																	
C	M																																				
C	F																																				
W	M	2		1	1	1	2	3	3	4	3	3	3	1	27				Cystitis. (1)					1						3	1	3	7	4	5	2	1
W	F				1			1		2			1			5		32		2														1	1		1
C	M																																				
C	F																																				
W	M		2	8	2	2	1	1	2	2	3	3	2		28				Debility.			1						2		1	3	2	5	7	4	2	1
W	F	7	1	1	1	1		1	3	1	2	3	3			24		52		1			1			2			2	1	3	2	2	3	2	5	
C	M		1												1															1							
C	F																																				

(1) In Iowa county, a white female, aged one year, seven months, and ten days, is reported as dead from "cystitis and shock from lithotomy."

Color.	Sex.	January.	February.	March.	April.	May.	June.	July.	August.	September.	October.	November.	December.	Unknown.	Deaths, Sex: Male.	Deaths, Sex: Female.	Deaths, Sex: Unknown.	Deaths: Total.	CAUSE OF DEATH.	Under five.	Five to ten.	Ten to fifteen.	Fifteen to twenty.	Twenty to twenty-five	Twenty-five to thirty.	Thirty to thirty-five.	Thirty-five to forty.	Forty to forty-five.	Forty-five to fifty.	Fifty to fifty-five.	Fifty-five to sixty.	Sixty to sixty-five.	Sixty-five to seventy.	Sev'nty to sev'nty-five	Seventy-five to eighty.	Over eighty.	Unknown.
W	M	3	1	4	1	1	2	4	1			2	5		24				Diabetes.	1	1	3	3		1	2		1	2	1		3	1	1	2	1	1
W	F		1	1	2			1								5		29				1		1									1	1			
C	M																																				
C	F																																				
W	M	2	3	1	3	1	2	8	17	4	3		3	1	48				Diarrhea.	31	1		1	1		1	2	3			1	1	1	2	1	2	
W	F	2					3	9	13	4	2	1	1			33	1	82		21	1		1		1			1		1	2		2	2		1	
C	M																																				
C	F																																				
W	M	62	41	22	15	16	13	16	14	53	65	70	66	1	453				Diphtheria.	207	148	60	18	6	1	3		1	2	3	1						6
W	F	45	32	35	18	11	6	14	19	43	92	85	62	5		469		922		207	151	65	27	5		1		1	1				1				
C	M																																				
C	F																																				
W	M	5	4	9	10	9	10	3	7	5	7	6	5	1	81				Dropsy.	3		2	1	2	1	4	2	4	5	7	5	9	13	8	11	4	
W	F	5	8	10	5	3	5	8	6	4	3	3	4	1		65		146		2	1	1	2	1	2	1	2	3	4	11	3	5	10	6	5	3	3
C	M								1																		1										
C	F				1													2													1						
W	M				3	13	8	25	9	5	1		1		65				Drowned.	3	8	10	7	14	2	3	2	5	1	2	3	1					2
W	F					2		1	1			2				6		71		2		2				1	1										
C	M																																				
C	F																																				
W	M	1		1	1	1	2	14	44	28	9				101				Dysentery.	64	3	5	1		1		2		2	2	2	3	3	5	4	3	1
W	F	1			1	2	1	14	29	18	2	1	1			69		170		40	3			1	3		1	1	3		3	1	6	3	2	2	
C	M									1					1										1												
C	F							1								1		2		1																	

CAUSES OF DEATH—CONTINUED.

Color.	Sex.	MONTHS. January.	February.	March.	April.	May.	June.	July.	August.	September.	October.	November.	December.	Unknown.	DEATHS. SEX. Male.	Female.	Unknown.	Total.	CAUSES OF DEATH.	AGES. Under five.	Five to ten.	Ten to fifteen.	Fifteen to twenty.	Twenty to twenty-five.	Twenty-five to thirty.	Thirty to thirty-five.	Thirty-five to forty.	Forty to forty-five.	Forty-five to fifty.	Fifty to fifty-five.	Fifty-five to sixty.	Sixty to sixty-five.	Sixty-five to seventy.	Sev'nty to sev'nty-five	Seventy-five to eighty.	Over eighty.	Unknown.
W	M	...	...	...	...	1	...	1	...	1	...	1	...	...	4	...	...	...	Dyspepsia.	...	1	...	...	...	1	...	...	...	...	1	1	...	...	...	...	...	...
	F	1	...	1	1	...	...	...	...	2	1	...	...	...	...	6	...	10		...	...	...	...	2	...	...	...	...	...	1	1	1	...	...	...	1
C	M	...	...	...	...	...	...	...	...	...	...	...	...	...	...	...	...	...		...	...	...	...	...	...	...	...	...	...	...	...	...	...	...	...	...
	F	...	...	...	...	...	...	...	...	...	...	...	...	...	...	...	...	...		...	...	...	...	...	...	...	...	...	...	...	...	...	...	...	...	...
W	M	...	...	...	...	...	...	...	...	...	...	...	...	...	...	...	...	...	Elephantiasis.	...	...	...	...	...	...	...	...	...	...	...	...	...	...	...	...	...
	F	...	...	...	...	...	...	...	...	...	...	...	...	...	...	...	...	...		...	...	...	...	...	...	...	...	...	...	...	...	...	...	...	...	...
C	M	...	...	...	...	...	...	...	...	...	...	...	...	...	...	...	...	...		...	...	...	...	...	...	...	...	...	...	...	...	...	...	...	...	...
	F	...	...	...	...	...	...	...	...	...	...	...	...	...	...	...	...	...		...	...	...	...	...	...	...	...	...	...	...	...	...	...	...	...	...
W	M	1	...	...	...	...	...	...	1	...	...	...	...	...	2	...	...	2	Embolism.	...	...	...	...	...	...	...	1	...	...	...	1	...	...	...	...	...
	F	...	...	...	...	...	...	...	...	...	...	...	...	...	...	...	...	...		...	...	...	...	...	...	...	...	...	...	...	...	...	...	...	...	...
C	M	...	...	...	...	...	...	...	...	...	...	...	...	...	...	...	...	...		...	...	...	...	...	...	...	...	...	...	...	...	...	...	...	...	...
	F	...	...	...	...	...	...	...	...	...	...	...	...	...	...	...	...	...		...	...	...	...	...	...	...	...	...	...	...	...	...	...	...	...	...
W	M	9	5	8	4	8	13	30	38	27	14	4	12	...	172	...	...	...	Enteritis.	111	7	6	4	2	5	3	1	...	5	2	4	3	6	3	7	3	...
	F	13	8	9	10	2	8	19	27	18	14	3	6	...	...	137	1	310		75	6	4	5	6	...	3	5	4	4	3	1	6	5	2	2	3	3
C	M	...	...	...	...	1	...	...	1	...	...	...	...	...	2	...	...	...		1	...	...	...	...	...	...	...	...	...	...	...	1	...	...	...	...	...	...
	F	...	...	...	1	...	...	...	1	1	...	...	...	...	...	3	...	5		2	...	...	...	...	...	...	...	...	...	...	...	...	...	...	...	...	1

W	M	6	...	2	1	2	1	4	4	2	...	...	2	...	24	...	...	...	Epilepsy.	...	1	1	...	4	1	4	2	1	4	1	1	3	...	...	1	...	...
	F	2	...	...	...	2	...	1	...	4	1	1	1	...	...	12	...	30		...	...	...	3	...	...	2	1	1	1	...	1	...	1	1	...	...	1
C	M	...	...	...	...	...	...	...	...	...	...	...	...	...	...	...	...	...		...	...	...	...	...	...	...	...	...	...	...	...	...	...	...	...	...	...
	F	...	...	...	...	...	...	...	...	...	...	...	...	...	...	...	...	...		...	...	...	...	...	...	...	...	...	...	...	...	...	...	...	...	...	...
W	M	...	...	...	...	...	...	...	1	...	...	...	...	...	1	...	...	2	Epistaxis.	...	...	...	...	...	...	...	...	...	1	...	...	...	...	...	...	...	...
	F	...	...	...	1	...	...	...	...	...	...	...	...	...	...	1	...	...		...	...	...	...	...	...	...	1	...	...	...	...	...	...	...	...	...	...
C	M	...	...	...	...	...	...	...	...	...	...	...	...	...	...	...	...	...		...	...	...	...	...	...	...	...	...	...	...	...	...	...	...	...	...	...
	F	...	...	...	...	...	...	...	...	...	...	...	...	...	...	...	...	...		...	...	...	...	...	...	...	...	...	...	...	...	...	...	...	...	...	...
W	M	3	1	3	2	3	2	...	3	3	2	3	3	...	30	...	...	...	Erysipelas.	4	...	3	1	1	1	...	3	3	1	1	3	3	1	3	2	...	...
	F	2	5	4	6	3	1	1	1	2	4	2	...	...	...	31	...	61		13	...	2	3	4	1	1	1	...	...	1	...	...	...	2	3	...	...
C	M	...	...	...	...	...	...	...	...	...	...	...	...	...	...	...	...	...		...	...	...	...	...	...	...	...	...	...	...	...	...	...	...	...	...	...
	F	...	...	...	...	...	...	...	...	...	...	...	...	...	...	...	...	...		...	...	...	...	...	...	...	...	...	...	...	...	...	...	...	...	...	...
W	M	1	2	1	...	...	...	...	...	...	1	1	2	...	8	...	...	...	Exposure.	...	...	...	...	1	2	...	1	...	...	...	...	1	...	...	...	...	3
	F	...	...	...	...	...	...	...	...	...	...	...	...	...	...	...	...	8		...	...	...	...	...	...	...	...	...	...	...	...	...	...	...	...	...	...
C	M	...	...	...	...	...	...	...	...	...	...	...	...	...	...	...	...	...		...	...	...	...	...	...	...	...	...	...	...	...	...	...	...	...	...	...
	F	1	...	...	...	...	...	...	...	...	...	...	...	...	...	1	...	1		...	...	...	...	...	...	...	...	...	...	...	...	1	...	...	...	...	...
W	M	1	5	1	2	2	2	4	6	11	4	4	1	...	46	...	...	...	Fever (2) Intermittent.	13	2	3	...	5	...	2	3	2	1	3	2	1	3	...	1	3	2
	F	4	1	1	3	2	3	2	10	11	...	...	2	...	...	39	...	86		6	4	2	2	2	2	3	3	1	3	2	1	3	2	1	1	...	1
C	M	...	...	...	...	...	...	...	...	...	...	1	...	...	1	...	...	...		...	...	...	...	...	...	...	...	1	...	...	...	...	...	...	...	...	...
	F	...	...	...	...	...	...	...	...	...	...	...	...	...	...	1	...	1		...	...	...	...	...	...	...	...	...	...	...	...	...	...	...	...	...	...
W	M	2	5	2	9	2	5	4	9	12	5	2	3	...	59	...	...	...	Fever Remittent.	2	0	1	1	1	1	...	...	1	1	1	4	1	3	3	2	...	...
	F	3	3	4	3	5	5	4	12	8	3	4	5	2	...	61	1	121		28	5	1	2	3	2	3	3	...	1	1	...	1	3	2	4	1	1
C	M	...	...	...	...	...	...	...	...	...	...	...	...	...	...	...	...	...		...	...	...	...	...	...	...	...	...	...	...	...	...	...	...	...	...	...
	F	...	...	...	...	...	...	...	...	...	...	...	...	...	...	...	...	...		...	...	...	...	...	...	...	...	...	...	...	...	...	...	...	...	...	...

(2) In Monroe county is recorded the death of a white female, aged 40, from Malarial Fever; complication, "*Milk Sick.*" Did this have reference to "*Milk-sickness*" or "*Trembles*"?

CAUSES OF DEATH—CONTINUED.

Color.	Sex.	January.	February.	March.	April.	May	June.	July.	August.	September.	October.	November.	December.	Unknown.	Male.	Female.	Unknown.	Total.	CAUSES OF DEATH.	Under five.	Five to ten.	Ten to fifteen.	Fifteen to twenty.	Twenty to twenty-five	Twenty-five to thirty.	Thirty to thirty-five.	Thirty-five to forty.	Forty to forty-five.	Forty-five to fifty.	Fifty to fifty-five.	Fifty-five to sixty.	Sixty to sixty-five.	Sixty-five to seventy.	Sev'nty to sev'nty-five	Seventy-five to eighty.	Over eighty.	Unknown.
W	M	11	13	6	9	7	8	6	31	48	35	17	9	..	209	....	..	367	Fever Typhoid (3).	19	13	12	26	30	26	11	5	8	12	7	8	7	3	5	4	1	5
	F	15	4	5	3	4	4	9	29	43	26	14	11	..	....	167	..			19	13	20	43	16	14	9	3	3	6	7	5	5	4	1	1	....	6
C	M	....	....	....	....	....	....	....	....	....	....	....	....	....	....	....	....	....		....	....	....	....	....	....	....	....	....	....	....	....	....	....	....	....	....	....
	F	....	....	....	....	....	....	....	1	....	....	....	....	....	....	1	..	1		....	....	....	....	....	....	1	....	....	....	....	....	....	....	....	....	....	....
W	M	1	....	....	....	....	....	....	....	....	....	....	....	....	1	....	....	1	Fever Typhus (4).	....	....	....	....	....	....	....	....	....	1	....	....	....	....	....	....	....	....
	F	....	....	....	....	....	....	....	....	....	....	....	....	....	....	....	....			....	....	....	....	....	....	....	....	....	....	....	....	....	....	....	....	....	....
C	M	....	....	....	....	....	....	....	....	....	....	....	....	....	....	....	....	....		....	....	....	....	....	....	....	....	....	....	....	....	....	....	....	....	....	....
	F	....	....	....	....	....	....	....	....	....	....	....	....	....	....	....	....	....		....	....	....	....	....	....	....	....	....	....	....	....	....	....	....	....	....	....
W	M	7	2	1	1	4	6	6	14	21	16	9	5	3	95	....	....	175	Fever Typho-Malarial.	9	1	11	11	6	4	4	4	7	6	4	4	1	6	6	....	2	4
	F	3	1	3	1	3	2	5	11	19	18	11	2	1	....	80	..			7	3	6	7	17	8	4	3	6	3	3	2	3	4	1	....	....	3
C	M	....	....	....	....	....	....	....	....	....	3	....	....	....	3	....	....	3		....	....	....	1	1	....	....	....	....	....	....	....	....	1	....	....	....	....	....
	F	....	....	....	....	....	....	....	....	....	....	....	....	....	....	....	....			....	....	....	....	....	....	....	....	....	....	....	....	....	....	....	....	....	....
W	M	....	1	....	....	....	....	....	....	....	....	....	1	..	2	....	....	2	Fistula.	....	....	....	....	....	....	....	....	1	....	....	....	....	1	....	....	....	....
	F	....	....	....	....	....	....	....	....	....	....	....	....	....	....	....	....			....	....	....	....	....	....	....	....	....	....	....	....	....	....	....	....	....	....
C	M	....	....	....	....	....	....	....	....	....	....	....	....	....	....	....	....	....		....	....	....	....	....	....	....	....	....	....	....	....	....	....	....	....	....	....
	F	....	....	....	....	....	....	....	....	....	....	....	....	....	....	....	....			....	....	....	....	....	....	....	....	....	....	....	....	....	....	....	....	....	....

(3) In Henry county a female aged 11, died of Typhoid Fever is called an *Indian*.
(4) In Webster county a male Swede aged 45, is reported as dead of "*Malignant Typhus or Ship Fever.*"

Color.	Sex.	January.	February.	March.	April.	May	June.	July.	August.	September.	October.	November.	December.	Unknown.	Male.	Female.	Unknown.	Total.	CAUSES OF DEATH.	Under five.	Five to ten.	Ten to fifteen.	Fifteen to twenty.	Twenty to twenty-five	Twenty-five to thirty.	Thirty to thirty-five.	Thirty-five to forty.	Forty to forty-five.	Forty-five to fifty.	Fifty to fifty-five.	Fifty-five to sixty.	Sixty to sixty-five.	Sixty-five to seventy.	Sev'nty to sev'nty-five	Seventy-five to eighty.	Over eighty.	Unknown.
W	M	....	....	....	....	....	....	....	....	....	....	....	....	....	....	....	....	....	Fits.	....	....	....	....	....	....	....	....	....	....	....	....	....	....	....	....	....	....
	F	....	....	....	....	....	....	....	....	....	....	....	....	....	....	....	....			....	....	....	....	....	....	....	....	....	....	....	....	....	....	....	....	....	....
C	M	....	....	....	....	....	....	....	....	....	....	....	....	....	....	....	....	....		....	....	....	....	....	....	....	....	....	....	....	....	....	....	....	....	....	....
	F	....	....	....	....	....	....	....	....	....	....	....	....	....	....	....	....			....	....	....	....	....	....	....	....	....	....	....	....	....	....	....	....	....	....
W	M	1	....	....	1	....	....	....	....	....	....	1	....	....	3	....	....	6	Fracture.	....	....	....	....	....	....	1	....	....	....	....	1	....	....	....	....	....	1
	F	....	1	....	1	....	....	....	....	....	....	1	....	....	....	3	....			....	....	....	....	....	....	....	....	....	1	....	....	....	1	1	....	....	....
C	M	....	....	....	....	....	....	....	....	....	....	....	....	....	....	....	....	....		....	....	....	....	....	....	....	....	....	....	....	....	....	....	....	....	....	....
	F	....	....	....	....	....	....	....	....	....	....	....	....	....	....	....	....			....	....	....	....	....	....	....	....	....	....	....	....	....	....	....	....	....	....
W	M	2	1	4	5	4	3	5	2	3	4	....	1	1	35	....	..	76	Gastritis.	2	2	1	1	....	2	2	2	1	1	2	2	..	4	6	3	4	....
	F	3	2	4	2	1	1	4	11	2	2	6	3	....	....	41	..			10	3	1	1	1	1	3	2	2	1	1	5	5	3	....	1	....	1
C	M	....	....	....	....	....	....	....	1	....	....	....	....	....	1	....	....	2		....	....	....	1	....	....	....	....	....	....	....	....	....	....	....	....	....	....	....
	F	....	....	....	1	....	....	....	....	....	....	....	....	....	....	1	..			....	....	....	....	....	....	....	....	....	....	....	....	....	....	....	....	....	1
W	M	....	....	....	....	....	....	....	....	....	....	....	....	....	....	....	....	....	Glanders.	....	....	....	....	....	....	....	....	....	....	....	....	....	....	....	....	....	....
	F	....	....	....	....	....	....	....	....	....	....	....	....	....	....	....	....			....	....	....	....	....	....	....	....	....	....	....	....	....	....	....	....	....	....
C	M	....	....	....	....	....	....	....	....	....	....	....	....	....	....	....	....	....		....	....	....	....	....	....	....	....	....	....	....	....	....	....	....	....	....	....
	F	....	....	....	....	....	....	....	....	....	....	....	....	....	....	....	....			....	....	....	....	....	....	....	....	....	....	....	....	....	....	....	....	....	....
W	M	....	....	....	....	....	....	....	....	....	....	....	....	....	....	....	....	....	Goitre.	....	....	....	....	....	....	....	....	....	....	....	....	....	....	....	....	....	....
	F	....	....	....	....	....	....	....	....	....	....	....	....	....	....	....	....			....	....	....	....	....	....	....	....	....	....	....	....	....	....	....	....	....	....
C	M	....	....	....	....	....	....	....	....	....	....	....	....	....	....	....	....	....		....	....	....	....	....	....	....	....	....	....	....	....	....	....	....	....	....	....
	F	....	....	....	....	....	....	....	....	....	....	....	....	....	....	....	....			....	....	....	....	....	....	....	....	....	....	....	....	....	....	....	....	....	....
W	M	....	....	....	....	....	....	....	....	....	....	....	....	....	....	....	....	....	Goitre, exophthalmic.	....	....	....	....	....	....	....	....	....	....	....	....	....	....	....	....	....	....
	F	....	....	1	....	....	....	....	....	....	....	....	....	....	....	1	....	1		....	....	....	....	....	....	1	....	....	....	....	....	....	....	....	....	....	....
C	M	....	....	....	....	....	....	....	....	....	....	....	....	....	....	....	....	....		....	....	....	....	....	....	....	....	....	....	....	....	....	....	....	....	....	....
	F	....	....	....	....	....	....	....	....	....	....	....	....	....	....	....	....			....	....	....	....	....	....	....	....	....	....	....	....	....	....	....	....	....	....

CAUSES OF DEATH—CONTINUED.

Color.	Sex.	MONTHS. January.	February.	March.	April.	May.	June.	July.	August.	September.	October.	November.	December.	Unknown.	DEATHS. SEX. Male.	Female.	Unknown.	Total.	CAUSES OF DEATH.	AGES. Under five.	Five to ten.	Ten to fifteen.	Fifteen to twenty.	Twenty to twenty-five.	Twenty-five to thirty.	Thirty to thirty-five.	Thirty-five to forty.	Forty to forty-five.	Forty-five to fifty.	Fifty to fifty-five.	Fifty-five to sixty.	Sixty to sixty-five.	Sixty-five to seventy.	Sev'nty to sev'nty-five	Seventy-five to eighty.	Over eighty.	Unknown.
W	M	...	...	...	...	...	...	...	...	...	...	...	...	...	...	...	...	...	Gout.	...	...	...	...	...	...	...	...	...	...	...	...	1	...	...	...	...
	F	...	...	...	...	...	...	...	...	...	...	...	1	...	...	1	...	1		...	...	...	...	...	...	...	...	...	...	...	...	...	...	...	...	...
C	M	...	...	...	...	...	...	...	...	...	...	...	...	...	...	...	...	...		...	...	...	...	...	...	...	...	...	...	...	...	...	...	...	...	...
	F	...	...	...	...	...	...	...	...	...	...	...	...	...	...	...	...	...		...	...	...	...	...	...	...	...	...	...	...	...	...	...	...	...	...
W	M	1	...	...	...	1	...	1	1	...	1	...	...	...	5	...	...	5	Gravel.	1	...	...	...	...	...	...	...	...	...	...	...	1	2	1	...	...
	F	...	...	...	...	...	...	...	...	...	...	...	...	...	...	...	...	...		...	...	...	...	...	...	...	...	...	...	...	...	...	...	...	...	...
C	M	...	...	...	...	...	...	...	...	...	...	...	...	...	...	...	...	...		...	...	...	...	...	...	...	...	...	...	...	...	...	...	...	...	...
	F	...	...	...	...	...	...	...	...	...	...	...	...	...	...	...	...	...		...	...	...	...	...	...	...	...	...	...	...	...	...	...	...	...	...
W	M	14	8	10	18	12	9	11	14	13	15	12	9	...	145	...	...	...	Heart, Disease of.	7	3	4	6	4	3	4	9	9	11	9	7	16	16	16	12	4	5
	F	9	13	10	9	6	7	7	6	10	15	13	8	...	...	109	...	254		2	2	3	3	8	1	8	6	7	9	14	8	13	6	8	8	2	1
C	M	...	...	...	...	...	1	...	...	...	...	...	...	...	1	...	...	...		...	...	...	...	1	...	...	...	...	...	...	...	...	...	...	...	...	...
	F	...	...	1	...	...	...	1	...	...	...	...	...	...	...	2	...	3		...	...	...	...	1	...	...	...	...	...	...	1	...	...	...	...	...	...
W	M	...	...	...	...	...	1	15	6	...	...	...	...	...	22	...	...	...	Heat (5.)	3	...	...	...	6	2	3	2	...	1	1	...	1	1	1	1	...	...
	F	...	...	...	...	...	...	...	1	1	1	...	...	...	...	3	...	25		...	...	...	...	...	...	...	...	...	...	1	1	...	1	...	...	...	...
C	M	...	...	...	...	...	...	...	...	...	...	...	...	...	...	...	...	...		...	...	...	...	...	...	...	...	...	...	...	...	...	...	...	...	...	...
	F	...	...	...	...	...	...	...	...	...	...	...	...	...	...	...	...	...		...	...	...	...	...	...	...	...	...	...	...	...	...	...	...	...	...	...

(5) In Cedar county is reported the death of a white male aged 2 years from sun-stroke.

W	M	2	1	...	...	2	2	1	...	...	2	...	...	1	11	...	...	...	Hemorrhage.	2	...	...	...	...	1	1	1	...	1	...	2	3	...	...	...	...	...
	F	1	1	3	2	1	1	2	...	...	...	...	1	...	...	12	...	23		1	...	...	...	2	1	2	2	...	...	1	...	...	...	1	...	...	2
C	M	...	...	...	...	...	...	...	...	...	...	...	...	...	...	...	...	...		...	...	...	...	...	...	...	...	...	...	...	...	...	...	...	...	...	...
	F	...	...	...	...	...	...	...	...	...	...	...	...	...	...	...	...	...		...	...	...	...	...	...	...	...	...	...	...	...	...	...	...	...	...	...
W	M	1	2	3	1	2	2	2	2	1	2	...	1	...	19	...	...	...	Hepatitis.	2	...	...	1	...	1	1	2	...	4	1	2	2	1	1	...	...	1
	F	2	2	4	3	2	1	4	1	1	1	1	1	...	...	23	...	42		1	...	...	...	...	...	1	2	2	3	4	4	2	2	...	1	1	...
C	M	...	...	...	...	...	...	...	...	...	...	...	...	...	...	...	...	...		...	...	...	...	...	...	...	...	...	...	...	...	...	...	...	...	...	...
	F	...	...	...	...	...	...	...	...	...	...	...	...	...	...	...	...	...		...	...	...	...	...	...	...	...	...	...	...	...	...	...	...	...	...	...
W	M	...	...	...	2	2	1	...	...	1	1	1	1	2	11	...	...	...	Hernia.	2	1	...	2	1	1	...	...	1	...	...	...	2	...	...	...	1	...
	F	2	1	...	...	1	1	...	...	1	...	...	2	...	...	8	...	19		1	...	...	...	...	...	1	1	...	...	...	...	1	3	...	...	1	...
C	M	...	...	...	...	...	...	...	...	...	...	...	...	...	...	...	...	...		...	...	...	...	...	...	...	...	...	...	...	...	...	...	...	...	...	...
	F	...	...	...	...	...	...	...	...	...	...	...	...	...	...	...	...	...		...	...	...	...	...	...	...	...	...	...	...	...	...	...	...	...	...	...
W	M	...	...	...	...	...	...	...	...	...	...	...	...	...	...	...	...	...	Hip, Disease of.	...	...	...	...	...	...	...	...	...	...	...	...	...	...	...	...	...	...
	F	...	...	...	...	...	...	...	...	...	...	...	...	...	...	...	...	...		...	...	...	...	...	...	...	...	...	...	...	...	...	...	...	...	...	...
C	M	...	...	...	...	...	...	...	...	...	...	...	...	...	...	...	...	...		...	...	...	...	...	...	...	...	...	...	...	...	...	...	...	...	...	...
	F	...	...	...	...	...	...	...	...	...	...	...	...	...	...	...	...	...		...	...	...	...	...	...	...	...	...	...	...	...	...	...	...	...	...	...
W	M	...	1	1	2	3	1	2	...	3	2	1	4	...	21	...	...	...	Homicide.	2	...	...	2	1	3	2	1	1	2	2	...	1	1	1	...	...	2
	F	...	1	1	...	...	1	...	...	...	1	...	1	...	...	5	...	20		1	1	1	...	...	...	...	...	1	...	...	...	...	...	...	...	...	1
C	M	...	...	...	...	...	1	...	...	...	1	...	...	...	2	...	...	...		...	...	...	...	2	...	...	...	...	...	...	...	...	...	...	...	...	...
	F	...	...	...	...	...	...	...	...	...	...	...	...	...	...	...	...	2		...	...	...	...	...	...	...	...	...	...	...	...	...	...	...	...	...	...
W	M	...	...	...	...	...	...	...	...	...	...	...	...	...	...	...	...	...	Hydatids.	...	...	...	...	...	...	...	...	...	...	...	...	...	...	...	...	...	...
	F	...	...	...	...	...	...	...	...	...	...	...	...	...	...	...	...	...		...	...	...	...	...	...	...	...	...	...	...	...	...	...	...	...	...	...
C	M	...	...	...	...	...	...	...	...	...	...	...	...	...	...	...	...	...		...	...	...	...	...	...	...	...	...	...	...	...	...	...	...	...	...	...
	F	...	...	...	...	...	...	...	...	...	...	...	...	...	...	...	...	...		...	...	...	...	...	...	...	...	...	...	...	...	...	...	...	...	...	...

CAUSES OF DEATH—CONTINUED.

Color.	Sex.	MONTHS. January.	February.	March.	April.	May.	June.	July.	August.	September.	October.	November.	December.	Unknown.	DEATHS. SEX. Male.	Female.	Unknown.	Total.	CAUSES OF DEATH.	AGES. Under five.	Five to ten.	Ten to fifteen.	Fifteen to twenty.	Twenty to twenty-five	Twenty-five to thirty.	Thirty to thirty-five.	Thirty-five to forty.	Forty to forty-five.	Forty-five to fifty.	Fifty to fifty-five.	Fifty-five to sixty.	Sixty to sixty-five.	Sixty-five to seventy.	Sev'nty to sev'nty-five	Seventy-five to eighty.	Over eighty.	Unknown.
W	M	4	3	6	1	2	2	5	4	10	4	6	3	..	50	....	..	82	Hydrocephalus.	42	4	1	1	1	...	...	...	...	...	...	...	...	...	...	...	...	1
	F	6	3	5	1	3	1	2	1	4	2	1	...	...	....	32	..	....		27	1	3	...	...	1	...	...	...	...	...	...	...	...	...	...	...	...
C	M	...	...	...	...	...	...	...	...	...	...	...	...	...	....	....	..	....		....	....	....	....	....	....	....	....	....	....	....	....	....	....	....	....	....	....
	F	...	...	...	...	...	...	...	...	...	...	...	...	...	....	....	..	....		....	....	....	....	....	....	....	....	....	....	....	....	....	....	....	....	....	....
W	M	...	...	...	...	...	...	...	...	...	...	...	...	...	....	....	..	....	Hydrophobia.	....	....	....	....	....	....	....	....	....	....	....	....	....	....	....	....	....	....	....
	F	...	...	...	...	...	...	...	...	...	...	...	...	...	....	....	..	....		....	....	....	....	....	....	....	....	....	....	....	....	....	....	....	....	....	....
C	M	...	...	...	...	...	...	...	...	...	...	...	...	...	....	....	..	....		....	....	....	....	....	....	....	....	....	....	....	....	....	....	....	....	....	....
	F	...	...	...	...	...	...	...	...	...	...	...	...	...	....	....	..	....		....	....	....	....	....	....	....	....	....	....	....	....	....	....	....	....	....	....
W	M	...	...	...	1	...	...	...	...	...	...	...	...	...	1	....	..	1	Hydrothorax.	....	....	....	....	....	....	....	....	....	....	....	....	....	1	....	....	....	....	....
	F	...	...	...	...	...	...	...	...	...	...	...	...	...	....	....	..	....		....	....	....	....	....	....	....	....	....	....	....	....	....	....	....	....	....	....
C	M	...	...	...	...	...	...	...	...	...	...	...	...	...	....	....	..	....		....	....	....	....	....	....	....	....	....	....	....	....	....	....	....	....	....	....
	F	...	...	...	...	...	...	...	...	...	...	...	...	...	....	....	..	....		....	....	....	....	....	....	....	....	....	....	....	....	....	....	....	....	....	....
W	M	2	...	1	1	3	1	2	4	2	...	2	...	...	18	....	..	....	Ileus.	1	...	...	1	...	3	2	...	1	1	...	1	3	3	...	1	1	...
	F	3	1	...	1	...	...	1	1	1	...	1	...	1	....	10	..	28		....	....	....	...	1	...	2	...	1	1	...	...	2	...	1	1	...	1
C	M	...	...	...	...	...	...	...	...	...	...	...	...	...	....	....	..	....		....	....	....	....	....	....	....	....	....	....	....	....	....	....	....	....	....	....
	F	...	...	...	...	...	...	...	...	...	...	...	...	...	....	....	..	....		....	....	....	....	....	....	....	....	....	....	....	....	....	....	....	....	....	....

Color.	Sex.	MONTHS. January.	February.	March.	April.	May.	June.	July.	August.	September.	October.	November.	December.	Unknown.	DEATHS. SEX. Male.	Female.	Unknown.	Total.	CAUSES OF DEATH.	AGES. Under five.	Five to ten.	Ten to fifteen.	Fifteen to twenty.	Twenty to twenty-five	Twenty-five to thirty.	Thirty to thirty-five.	Thirty-five to forty.	Forty to forty-five.	Forty-five to fifty.	Fifty to fifty-five.	Fifty-five to sixty.	Sixty to sixty-five.	Sixty-five to seventy.	Sev'nty to sev'nty-five	Seventy-five to eighty.	Over eighty.	Unknown.
W	M	...	...	...	...	...	...	...	...	...	...	...	...	...	....	....	..	....	Infanticide.	....	....	....	....	....	....	....	....	....	....	....	....	....	....	....	....	....	....	....
	F	...	...	...	...	...	...	...	...	...	...	...	...	...	....	....	..	....		....	....	....	....	....	....	....	....	....	....	....	....	....	....	....	....	....	....
C	M	...	...	...	...	...	...	...	...	...	...	...	...	...	....	....	..	....		....	....	....	....	....	....	....	....	....	....	....	....	....	....	....	....	....	....
	F	...	...	...	...	...	...	...	...	...	...	...	...	...	....	....	..	....		....	....	....	....	....	....	....	....	....	....	....	....	....	....	....	....	....	....
W	M	13	14	16	15	9	4	10	9	19	12	9	14	..	147	....	..	....	Infantile.	147	....	....	....	....	....	....	....	....	....	....	....	....	....	....	....	....	....	....
	F	8	11	12	10	4	7	11	17	15	13	10	9	..	....	127	..	....		127	....	....	....	....	....	....	....	....	....	....	....	....	....	....	....	....	....	....
C	M	1	...	...	...	...	...	...	...	1	...	...	...	...	2	....	..	....		2	....	....	....	....	....	....	....	....	....	....	....	....	....	....	....	....	....	....
	F	...	...	...	...	...	...	1	1	1	...	...	...	...	....	3	..	....		3	....	....	....	....	....	....	....	....	....	....	....	....	....	....	....	....	....	....
W	M	...	...	...	...	...	...	...	...	...	...	...	...	...	....	....	..	....	Inflammation.	....	....	....	....	....	....	....	....	....	....	....	....	....	....	....	....	....	....	....
	F	...	...	...	...	...	...	...	...	...	...	...	...	...	....	....	..	....		....	....	....	....	....	....	....	....	....	....	....	....	....	....	....	....	....	....	....
C	M	...	...	...	...	...	...	...	...	...	...	...	...	...	....	....	..	....		....	....	....	....	....	....	....	....	....	....	....	....	....	....	....	....	....	....	....
	F	...	...	...	...	...	...	...	...	...	...	...	...	...	....	....	..	....		....	....	....	....	....	....	....	....	....	....	....	....	....	....	....	....	....	....	....
W	M	1	2	...	...	...	...	...	...	...	...	...	...	...	3	....	..	3	Influenza.	3	...	...	...	...	...	...	...	...	...	...	...	...	...	...	...	...	...	...
	F	...	...	...	...	...	...	...	...	...	...	...	...	...	....	....	..	....		....	....	....	....	....	....	....	....	....	....	....	....	....	....	....	....	....	....	....
C	M	...	...	...	...	...	...	...	...	...	...	...	...	...	....	....	..	....		....	....	....	....	....	....	....	....	....	....	....	....	....	....	....	....	....	....	....
	F	...	...	...	...	...	...	...	...	...	...	...	...	...	....	....	..	....		....	....	....	....	....	....	....	....	....	....	....	....	....	....	....	....	....	....	....
W	M	5	4	6	4	4	5	3	2	2	1	1	2	..	36	....	..	....	Insanity.	....	....	....	1	3	4	1	4	3	1	5	...	2	4	1	2	3	2
	F	...	2	1	3	3	3	4	8	2	4	2	3	..	....	35	..	....		....	....	1	2	4	2	4	2	3	4	3	1	...	2	2	2	2	2	1
C	M	...	...	1	...	...	...	...	...	...	...	1	...	...	2	....	..	....		....	....	....	1	....	....	....	....	....	....	....	....	....	....	....	....	....	....	1
	F	...	...	...	...	...	...	...	...	...	...	...	...	...	....	....	..	2		....	....	....	....	....	....	....	....	....	....	....	....	....	....	....	....	....	....	....
W	M	...	...	...	...	...	...	...	...	...	...	...	...	...	....	....	..	....	Intemperance.	....	....	....	....	....	....	....	....	....	....	....	....	....	....	....	....	....	....	....
	F	...	...	...	...	...	...	...	...	...	...	...	...	...	....	....	..	....		....	....	....	....	....	....	....	....	....	....	....	....	....	....	....	....	....	....	....
C	M	...	...	...	...	...	...	...	...	...	...	...	...	...	....	....	..	....		....	....	....	....	....	....	....	....	....	....	....	....	....	....	....	....	....	....	....
	F	...	...	...	...	...	...	...	...	...	...	...	...	...	....	....	..	....		....	....	....	....	....	....	....	....	....	....	....	....	....	....	....	....	....	....	....

CAUSES OF DEATH—CONTINUED.

Color.	Sex.	MONTHS. January.	February.	March.	April.	May.	June.	July.	August.	September.	October.	November.	December.	Unknown.	DEATHS, SEX. Male.	Female.	Unknown.	Total.	CAUSE OF DEATH.	AGES. Under five.	Five to ten.	Ten to fifteen.	Fifteen to twenty.	Twenty to twenty-five	Twenty-five to thirty.	Thirty to thirty-five.	Thirty-five to forty.	Forty to forty-five.	Forty-five to fifty.	Fifty to fifty-five.	Fifty-five to sixty.	Sixty to sixty-five.	Sixty-five to seventy.	Se'nty to sev'nty-five	Seventy-five to eighty.	Over eighty.	Unknown.
W	M	2	3	2	...	2	...	3	3	1	3	2	...	...	20	...	...	20	Malformation.	17	1	...	...	...	...	...	...	...	...	...	...	...	...	...	...	2
	F	3	1	1	1	...	1	1	....	2	1	...	2	...	....	12	...	14		11	...	...	...	...	...	...	...	...	...	...	...	...	...	...	...	–
C	M	...	...	...	...	...	...	...	....	...	...	...	...	...	....	...	...	....		....	...	...	...	...	...	...	...	...	...	...	...	...	...	...	...	
	F	...	...	...	...	...	...	...	....	...	...	...	...	...	....	...	...	....		....	...	...	...	...	...	...	...	...	...	...	...	...	...	...	...	
W	M	...	...	...	...	...	...	...	....	...	...	...	...	...	....	...	...	....	Malignant Pustule.	....	...	...	...	...	...	...	...	...	...	...	...	...	...	...	...	
	F	...	...	...	...	1	...	...	....	...	...	...	...	...	....	1	...	1		....	...	...	1	...	...	...	...	...	...	...	...	...	...	...	...	
C	M	...	...	...	...	...	...	...	....	...	...	...	...	...	....	...	...	....		....	...	...	...	...	...	...	...	...	...	...	...	...	...	...	...	
	F	...	...	...	...	...	...	...	....	...	...	...	...	...	....	...	...	....		....	...	...	...	...	...	...	...	...	...	...	...	...	...	...	...	
W	M	...	...	...	...	...	...	...	....	...	...	...	...	...	....	...	...	....	Malpractice.	....	...	...	...	...	...	...	...	...	...	...	...	...	...	...	...	
	F	...	...	...	...	...	...	...	....	...	...	...	...	...	....	...	...	....		....	...	...	...	...	...	...	...	...	...	...	...	...	...	...	...	
C	M	...	...	...	...	...	...	...	....	...	...	...	...	...	....	...	...	....		....	...	...	...	...	...	...	...	...	...	...	...	...	...	...	...	
	F	...	...	...	...	...	...	...	....	...	...	...	...	...	....	...	...	....		....	...	...	...	...	...	...	...	...	...	...	...	...	...	...	...	
W	M	2	3	12	14	11	7	1	....	1	...	...	1	...	52	...	...	52	Measles.	30	9	1	5	3	2	1	...	...	...	...	...	1	...	...	...	
	F	3	...	11	18	9	3	2	....	....	1	...	...	2	....	44	...	46		22	4	4	2	4	1	...	3	...	2	...	1	1	...	...	...	...	
C	M	...	...	...	...	1	...	...	....	...	...	...	...	...	1	...	...	1		....	1	...	...	...	...	...	...	...	...	...	...	...	...	...	...	...
	F	...	...	...	...	...	...	...	....	...	...	...	...	...	....	...	...	1		....	...	...	...	...	...	...	...	...	...	...	...	...	...	...	...	...

Color.	Sex.	MONTHS. January.	February.	March.	April.	May.	June.	July.	August.	September.	October.	November.	December.	Unknown.	DEATHS, SEX. Male.	Female.	Unknown.	Total.	CAUSE OF DEATH.	AGES. Under five.	Five to ten.	Ten to fifteen.	Fifteen to twenty.	Twenty to twenty-five	Twenty-five to thirty.	Thirty to thirty-five.	Thirty-five to forty.	Forty to forty-five.	Forty-five to fifty.	Fifty to fifty-five.	Fifty-five to sixty.	Sixty to sixty-five.	Sixty-five to seventy.	Se'nty to sev'nty-five	Seventy-five to eighty.	Over eighty.	Unknown.
W	M	...	...	...	...	...	...	...	....	...	...	...	...	...	....	...	...	....	Metria.	....	...	...	...	...	...	...	6	...	...	...	...	...	...	...	...	...	...	
	F	13	12	9	9	8	9	5	5	8	15	2	7	...	....	102	...	102		....	...	*1	5	25	33	16	13	...	1	...	...	...	...	...	...	2	
C	M	...	...	...	...	...	...	...	....	...	...	...	...	...	....	...	...	....		....	...	...	...	...	...	...	...	...	...	...	...	...	...	...	...	
	F	...	...	...	...	2	...	...	....	...	...	...	...	...	....	2	...	2		....	...	...	...	1	...	...	1	...	...	...	...	...	...	...	...	
W	M	...	...	...	...	...	...	...	....	...	...	...	...	...	....	...	...	....	Metritis.	....	...	...	...	...	...	...	...	...	...	...	...	...	...	...	...	
	F	...	...	...	...	1	...	...	....	1	1	1	1	...	....	5	...	5		....	...	...	...	1	1	1	...	1	...	...	1	...	...	...	...	...	
C	M	...	...	...	...	...	...	...	....	...	...	...	...	...	....	...	...	....		....	...	...	...	...	...	...	...	...	...	...	...	...	...	...	...	
	F	...	...	...	...	...	...	...	....	...	...	...	...	...	....	...	...	....		....	...	...	...	...	...	...	...	...	...	...	...	...	...	...	...	
W	M	...	...	...	...	...	...	...	....	...	...	...	...	...	....	...	...	....	Miscarriage.	....	...	...	...	...	...	...	...	...	...	...	...	...	...	...	...	
	F	...	...	...	...	1	...	...	....	1	...	...	...	...	....	2	...	2		....	...	...	...	...	...	...	...	...	...	...	...	...	...	...	...	
C	M	...	...	...	...	...	...	...	....	...	...	...	...	...	....	...	...	....		....	...	...	...	...	...	...	...	...	...	...	...	...	...	...	...	
	F	...	...	...	...	...	...	...	....	...	...	...	...	...	....	...	...	....		....	...	...	...	1	1	...	...	...	...	...	...	...	...	...	...	
W	M	...	...	1	1	...	...	...	....	...	...	...	3	...	5	...	...	5	Mortification.	....	...	...	...	...	...	...	1	...	...	...	...	3	...	...	1	
	F	...	...	...	1	...	...	...	....	...	...	...	...	...	....	1	...	1		....	...	...	...	...	...	...	...	...	...	1	...	...	...	...	...	
C	M	...	...	...	...	...	...	...	....	...	...	...	...	...	....	...	...	....		....	...	...	...	...	...	...	...	...	...	...	...	...	...	...	...	
	F	...	...	...	...	...	...	...	....	...	...	...	...	...	....	...	...	....		....	...	...	...	...	...	...	...	...	...	...	...	...	...	...	...	
W	M	...	...	...	...	...	...	...	....	...	...	...	...	...	....	...	...	....	Murder.	....	...	...	...	...	...	...	...	...	...	...	...	...	...	...	...	
	F	...	...	...	...	...	...	...	....	...	...	...	...	...	....	...	...	....		....	...	...	...	...	...	...	...	...	...	...	...	...	...	...	...	
C	M	...	...	...	...	...	...	...	....	...	...	...	...	...	....	...	...	....		....	...	...	...	...	...	...	...	...	...	...	...	...	...	...	...	
	F	...	...	...	...	...	...	...	....	...	...	...	...	...	....	...	...	....		....	...	...	...	...	...	...	...	...	...	...	...	...	...	...	...	
W	M	...	...	...	...	1	...	...	....	...	...	...	...	...	1	...	...	1	Necrosis.	....	...	...	...	...	...	...	...	...	...	...	...	1	...	...	...	
	F	...	...	...	1	...	...	1	....	...	...	...	...	...	....	2	...	2		....	...	1	...	...	...	...	...	...	...	...	...	1	...	...	...	
C	M	...	...	...	...	...	...	...	....	...	...	...	...	...	....	...	...	....		....	...	...	...	...	...	...	...	...	...	...	...	...	...	...	...	
	F	...	...	...	...	...	...	...	....	...	...	...	...	...	....	...	...	....		....	...	...	...	...	...	...	...	...	...	...	...	...	...	...	...	

* One female, aged 13, reported dead from "Puerperal Fever."

CAUSES OF DEATH—CONTINUED.

Color.	Sex.	MONTHS. January.	February.	March.	April.	May.	June.	July.	August.	September.	October.	November.	December.	Unknown.	DEATHS. SEX. Male.	Female.	Unknown.	Total.	CAUSES OF DEATH.	AGES. Under five.	Five to ten.	Ten to fifteen.	Fifteen to twenty.	Twenty to twenty-five.	Twenty-five to thirty.	Thirty to thirty-five.	Thirty-five to forty.	Forty to forty-five.	Forty-five to fifty.	Fifty to fifty-five.	Fifty-five to sixty.	Sixty to sixty-five.	Sixty-five to seventy.	Sev'nty to sev'nty-five	Seventy-five to eighty.	Over eighty.	Unknown.
W	M	2	4	3	5	5	2	5	5	2	4	3	5	..	43	....	..	.....	Nephria.	....	1	....	....	1	2	1	3	....	1	2	6	6	11	4	3	....	1
	F	2	2	1	....	1	1	2	2	1	1	1	3	..	....	17	..	66		....	....	....	1	3	3	1	2	3	1	....	....	1	1	1	....	....	....
C	M	....	....	....	....	....	....	....	....	....	....	....	....	..	....	....	..	.....		....	....	....	....	....	....	....	....	....	....	....	....	....	....	....	....	....	....
	F	....	....	....	....	....	....	....	....	....	....	....	....	..	....	....	..	.....		....	....	....	....	....	....	....	....	....	....	....	....	....	....	....	....	....	....
W	M	1	1	....	3	....	....	2	....	2	4	3	1	..	17	....	..	.....	Nephritis.	1	....	1	....	1	1	1	....	....	....	2	....	1	4	3	1	....	1
	F	1	1	1	1	1	....	....	....	1	1	....	1	..	....	8	..	25		1	1	1	....	2	1	..	1	....	....	....	....	....	1	....	....	....	....
C	M	....	....	....	....	....	....	....	....	....	....	1	....	..	1	....	..	.....		....	....	....	....	....	....	....	....	....	....	....	....	....	....	....	....	....	....
	F	....	....	....	....	....	....	....	....	....	....	....	....	..	....	....	..	1		....	....	....	....	....	....	....	....	....	....	....	....	1	....	....	....	....	....
W	M	....	....	....	....	....	....	....	....	....	....	....	1	..	1	....	..	.....	Neuralgia.	....	....	....	....	....	....	....	....	....	....	....	....	....	....	1	....	....	....
	F	....	....	....	....	....	....	....	....	....	....	....	....	..	....	....	..	1		....	....	....	....	....	....	....	....	....	....	....	....	....	....	....	....	....	....
C	M	....	....	....	....	....	....	....	....	....	....	....	....	..	....	....	..	.....		....	....	....	....	....	....	....	....	....	....	....	....	....	....	....	....	....	....
	F	....	....	....	....	....	....	....	....	....	....	....	....	..	....	....	..	.....		....	....	....	....	....	....	....	....	....	....	....	....	....	....	....	....	....	....
W	M	1	....	....	....	....	....	....	....	....	....	....	....	..	1	....	..	.....	Noma.	1	....	....	....	....	....	....	....	....	....	....	....	....	....	....	....	....	....	....
	F	....	....	1	....	....	....	....	....	1	....	....	....	..	....	2	..	3		....	....	....	....	....	1	....	....	....	....	....	....	1	....	....	....	....	....
C	M	....	....	....	....	....	....	....	....	....	....	....	....	..	....	....	..	.....		....	....	....	....	....	....	....	....	....	....	....	....	....	....	....	....	....	....
	F	....	....	....	....	....	....	....	....	....	....	....	....	..	....	....	..	.....		....	....	....	....	....	....	....	....	....	....	....	....	....	....	....	....	....	....

Color.	Sex.	January.	February.	March.	April.	May.	June.	July.	August.	September.	October.	November.	December.	Unknown.	Male.	Female.	Unknown.	Total.	CAUSES OF DEATH.	Under five.	Five to ten.	Ten to fifteen.	Fifteen to twenty.	Twenty to twenty-five.	Twenty-five to thirty.	Thirty to thirty-five.	Thirty-five to forty.	Forty to forty-five.	Forty-five to fifty.	Fifty to fifty-five.	Fifty-five to sixty.	Sixty to sixty-five.	Sixty-five to seventy.	Sev'nty to sev'nty-five	Seventy-five to eighty.	Over eighty.	Unknown.
W	M	....	1	....	....	....	....	....	....	....	....	....	....	..	1	....	..	.....	Obesity.	....	....	....	....	....	....	....	....	1	....	....	....	....	....	....	....	....	....	....
	F	....	....	....	....	....	....	....	....	....	....	....	....	..	....	....	..	1		....	....	....	....	....	....	....	....	....	....	....	....	....	....	....	....	....	....	....
C	M	....	....	....	....	....	....	....	....	....	....	....	....	..	....	....	..	.....		....	....	....	....	....	....	....	....	....	....	....	....	....	....	....	....	....	....	....
	F	....	....	....	....	....	....	....	....	....	....	....	....	..	....	....	..	.....		....	....	....	....	....	....	....	....	....	....	....	....	....	....	....	....	....	....	....
W	M	15	8	8	14	10	7	7	20	8	8	12	14	..	131	....	..	.....	Old Age[6].	....	....	....	....	....	....	....	....	....	....	....	....	3	17	23	86	2	....
	F	15	7	13	15	2	8	9	13	6	9	14	7	1	....	119	..	250		....	....	....	....	....	....	....	....	....	....	....	....	6	17	18	73	5	....
C	M	....	....	....	....	....	....	....	....	....	....	....	....	..	....	....	..	.....		....	....	....	....	....	....	....	....	....	....	....	....	....	....	....	....	....	....	....
	F	....	1	....	....	1	....	....	....	....	....	....	....	..	....	2	..	3		....	....	....	....	....	....	....	....	....	....	....	....	....	....	....	2	....	....	....
W	M	....	....	....	....	....	....	....	....	....	....	....	....	..	....	....	..	.....	Ovarian Dropsy.	....	....	....	....	....	....	....	....	....	....	....	....	....	....	....	....	....	....	....
	F	....	....	....	3	....	....	2	....	1	....	4	....	..	....	10	..	10		....	....	....	....	....	2	1	3	2	1	....	....	1	....	....	....	....	....	....
C	M	....	....	....	....	....	....	....	....	....	....	....	....	..	....	....	..	.....		....	....	....	....	....	....	....	....	....	....	....	....	....	....	....	....	....	....	....
	F	....	....	....	....	....	....	....	....	....	....	....	....	..	....	....	..	.....		....	....	....	....	....	....	....	....	....	....	....	....	....	....	....	....	....	....	....
W	M	....	....	....	....	....	....	....	....	....	....	....	....	..	....	....	..	.....	Pancreas, Disease of.	....	....	....	....	....	....	....	....	....	....	....	....	....	....	....	....	....	....	....
	F	....	....	....	....	....	....	....	....	....	....	....	....	..	....	....	..	.....		....	....	....	....	....	....	....	....	....	....	....	....	....	....	....	....	....	....	....
C	M	....	....	....	....	....	....	....	....	....	....	....	....	..	....	....	..	.....		....	....	....	....	....	....	....	....	....	....	....	....	....	....	....	....	....	....	....
	F	....	....	....	....	....	....	....	....	....	....	....	....	..	....	....	..	.....		....	....	....	....	....	....	....	....	....	....	....	....	....	....	....	....	....	....	....
W	M	12	5	11	10	6	5	4	7	4	5	13	8	1	91	....	..	.....	Paralysis.	2	2	....	....	....	1	....	4	5	3	3	5	8	16	10	10	14	3	....
	F	5	4	11	5	8	5	3	11	6	6	5	6	1	....	76	..	167		4	1	1	1	1	....	1	1	2	3	3	9	7	5	9	19	8	1	....
C	M	....	....	....	....	....	....	....	....	....	....	....	....	..	....	....	..	.....		....	....	....	....	....	....	....	....	....	....	....	....	....	....	....	....	....	....	....
	F	....	....	....	....	....	....	....	....	....	....	....	....	..	....	....	..	.....		....	....	....	....	....	....	....	....	....	....	....	....	....	....	....	....	....	....	....
W	M	....	....	....	....	....	....	....	....	....	....	....	....	..	....	....	..	.....	Paramenia.	....	....	....	....	....	....	....	....	....	....	....	....	....	....	....	....	....	....	....
	F	....	....	....	....	....	....	1	....	....	1	....	....	1	....	3	..	3		....	....	1	....	....	1	....	....	....	....	....	....	....	....	....	....	....	....	1
C	M	....	....	....	....	....	....	....	....	....	....	....	....	..	....	....	..	.....		....	....	....	....	....	....	....	....	....	....	....	....	....	....	....	....	....	....	....
	F	....	....	....	....	....	....	....	....	....	....	....	....	..	....	....	..	.....		....	....	....	....	....	....	....	....	....	....	....	....	....	....	....	....	....	....	....

[6] Two white females died at 100 and 101 years of age.

CAUSES OF DEATH—CONTINUED.

Color.	Sex.	MONTHS. January.	February.	March.	April.	May.	June.	July.	August.	September.	October.	November.	December.	Unknown.	DEATHS. SEX. Male.	Females.	Unknown.	Total.	CAUSES OF DEATH.	AGES. Under five.	Five to ten.	Ten to fifteen.	Fifteen to twenty.	Twenty to twenty-five.	Twenty-five to thirty.	Thirty to thirty-five.	Thirty-five to forty.	Forty to forty-five.	Forty-five to fifty.	Fifty to fifty-five.	Fifty-five to sixty.	Sixty to sixty-five.	Sixty-five to seventy.	Seventy to seventy-five	Seventy-five to eighty.	Over eighty.	Unknown.
W	M			1					1	1					3			3	Parotitis.		1		1	1													
	F									4																											
C	M																																			
	F																																			
W	M						1		1						2			7	Pericarditis.			1		1		1								1		
	F		1	1			1		1			1				5												1	1	1						
C	M																																			
	F																																			
W	M		1		3	2	2	3	5	2	1	1	2	2	24			68	Peritonitis.		2	2	2	2	2		2	2	2	1	1	2		2		2	
	F	6	5	3	2	5	4	4	5	3	1	4	2			44				1	3	4	10	2	8	4	2	1	2	3	3				1	
C	M	1													1			3			1															
	F						1	1								2				2																	
W	M											1			1			1	Phagadaena.											1						
	F																																			
C	M																																			
	F																																			

W	M																		Phlebitis.																		
	F										1					1		1		1																		
C	M																																				
	F																																				
W	M		2	1	1			3			2		3		12			18	Pleurisy.	1	3				2	1			1	1	1	1			1		
	F	2				1			2			1				6					1				1	1				2					1		
C	M																																				
	F																																				
W	M	80	10	99	13	24	8	4	10	12	32	35	62	3	411			933	Pneumonia.	193	17	8	15	22	13	13	21	17	23	17	20	30	25	23	21	23	3
	F	79	56	54	51	30	10	5	10	13	17	37	58	2		422				165	19	16	10	16	14	11	12	13	12	13	16	25	20	18	17	16	10
C	M			1	1							1	1	1	5			9		2				1	1				1								
	F	1										1	2			4				3		1															
W	M	2		1	1	1	2	1	3	1	3	4	1					34	Poisoned.	11						1		1			1	1		1		1	
	F	1		3		2		3	1	2	3	1	1							4	2			3	1	2			1	2	1					1	
C	M																																				
	F																																				
W	M	16	1	6	11	1	11	19	10	12	12	10	8		124		7	228	Premature Births.	127																	
	F	6	13	4	12	3	4	13	8	5	6	9	11			94				91																
C	M												1		1			3		1																	
	F										2					2				2																	
W	M	4			2	1	1		1		1	1	1		9			18	Prostate, Disease of																	
	F																																			
C	M																																			
	F																																			

CAUSES OF DEATH—CONTINUED.

Color.	Sex.	January.	February.	March.	April.	May.	June.	July.	August.	September.	October.	November.	December.	Unknown.	DEATHS. SEX. Male.	Female.	Unknown.	Total.	CAUSES OF DEATH.	AGES. Under five.	Five to ten.	Ten to fifteen.	Fifteen to twenty.	Twenty to twenty-five	Twenty-five to thirty.	Thirty to thirty-five.	Thirty-five to forty.	Forty to forty-five.	Forty-five to fifty.	Fifty to fifty-five.	Fifty-five to sixty.	Sixty to sixty-five.	Sixty-five to seventy.	Sev'nty to sev'nty-five	Seventy-five to eighty.	Over eighty.	Unknown.
W	M																																			
	F	2	1	1	2	5	1	3	5	2	2	1	2			27		27	Puerperal Convulsions.				8	4	6	4	2	1	1							1
C	M																																			
	F																																			
W	M																																			
	F		1	2	1	2							2			8		8	Puerperal Septicæmia.				1	1	3	1	2									
C	M																																			
	F																																			
W	M		1		1	1	1		1		1	1			7					4								1				1				
	F		1	1			1		1							4		11	Purpura.	3								1								
C	M																																			
	F																																			
W	M	1	1	1						1	1				5					2	1					1		1								
	F	2	2						1				1			6		11	Quinsy.	3	1	1	1													
C	M																																			
	F																																			

Color.	Sex.	January.	February.	March.	April.	May.	June.	July.	August.	September.	October.	November.	December.	Unknown.	DEATHS. SEX. Male.	Female.	Unknown.	Total.	CAUSES OF DEATH.	AGES. Under five.	Five to ten.	Ten to fifteen.	Fifteen to twenty.	Twenty to twenty-five	Twenty-five to thirty.	Thirty to thirty-five.	Thirty-five to forty.	Forty to forty-five.	Forty-five to fifty.	Fifty to fifty-five.	Fifty-five to sixty.	Sixty to sixty-five.	Sixty-five to seventy.	Sev'nty to sev'nty-five	Seventy-five to eighty.	Over eighty.	Unknown.
W	M	4	4	6	4	5	9	5	6	8	7	9	4		71							2	5	17	10	7	7	6	2	1	3	1	2	1	1		6
	F				1				1		1			1		4		77	Railroad Accident.	2			1							1				
C	M																																			
	F																																			
W	M	3	5	7	2	2	3	5	1	6	4	4	3		45					1	6	4	3	2	3	2	1	1	1	4	3	3	4	3	2		2
	F	5	3	11	3	4	3		2		4	1	6			42		87	Rheumatism.	2	3	7	2	6	1	1	4		4	2	1	1		2	4		2
C	M																																			
	F																																			
W	M										1				1						1																
	F																	1	Rickets.																	
C	M																																			
	F																																			
W	M	33	29	28	19	33	7	7	11	9	12	20	20	1	229					138	52	26	5		1		1									6
	F	38	23	28	16	14	13	11	11	12	20	25	22	2		235		464	Scarlatina.	114	79	19	10	3	4		2				1					3
C	M																																			
	F																																			
W	M	2		1	1		1		1	1	1				8					5	1	1	1													
	F	2		1	1		1	1		2	2					10		18	Scrofula.	7	1			1										1		
C	M																																			
	F																																			
W	M	1		1	2	1	3	1	1	5	3		4		22					3	2	1	2	1				2	1		1	3	3	1	1		1
	F	2	2	1	4	1		1	2	1	1	2	2			19		41	Septicæmia.	4		1		2	3	5		3		1							
C	M																																			
	F																																			

CAUSES OF DEATH—Continued.

Color.	Sex.	MONTHS. January.	February.	March.	April.	May.	June.	July.	August.	September.	October.	November.	December.	Unknown.	DEATHS. SEX. Male.	Female.	Unknown.	Total.	CAUSES OF DEATH.	AGES. Under five.	Five to ten.	Ten to fifteen.	Fifteen to twenty.	Twenty to twenty-five.	Twenty-five to thirty.	Thirty to thirty-five.	Thirty-five to forty.	Forty to forty-five.	Forty-five to fifty.	Fifty to fifty-five.	Fifty-five to sixty.	Sixty to sixty-five.	Sixty-five to seventy.	Sev'nty to sev'nty-five	Seventy-five to eighty.	Over eighty.	Unknown.
W	M	...	...	...	...	...	...	...	...	...	...	...	...	...	...	...	...	...	Skin, Disease of.	...	...	...	...	...	...	...	...	...	...	...	...	...	...	...	...	...	...
	F	...	...	...	...	...	...	...	...	...	...	...	...	...	...	...	...	...		...	...	...	...	...	...	...	...	...	...	...	...	...	...	...	...	...	...
C	M	...	...	...	...	...	...	...	...	...	...	...	...	...	...	...	...	...		...	...	...	...	...	...	...	...	...	...	...	...	...	...	...	...	...	...
	F	...	...	...	...	...	...	...	...	...	...	...	...	...	...	...	...	...		...	...	...	...	...	...	...	...	...	...	...	...	...	...	...	...	...	...
W	M	3	1	...	2	1	1	...	...	...	...	...	...	...	8	...	...	20	Small-pox.	...	1	...	...	3	2	...	...	1	...	...	...	...	...	...	...	...	1
	F	...	1	1	3	7	...	...	...	...	...	...	...	...	...	12	...			...	1	2	1	2	1	4	...	...	1	...	...	...	...	...	...	...	...	...
C	M	2	...	...	...	...	...	...	...	...	...	...	...	...	2	...	...	2		...	...	...	...	1	...	1	...	...	...	...	...	...	...	...	...	...	...	...
	F	...	...	...	...	...	...	...	...	...	...	...	...	...	...	...	...			...	...	...	...	...	...	...	...	...	...	...	...	...	...	...	...	...	...
W	M	1	...	...	...	...	...	...	...	1	...	...	...	...	2	...	...	3	Spina Bifida.	2	...	...	...	...	...	...	...	...	...	...	...	...	...	...	...	...	...
	F	...	...	...	...	...	...	...	...	1	...	...	...	...	...	1	...			1	...	...	...	...	...	...	...	...	...	...	...	...	...	...	...	...	...
C	M	...	...	...	...	...	...	...	...	...	...	...	...	...	...	...	...	...		...	...	...	...	...	...	...	...	...	...	...	...	...	...	...	...	...	...
	F	...	...	...	...	...	...	...	...	...	...	...	...	...	...	...	...			...	...	...	...	...	...	...	...	...	...	...	...	...	...	...	...	...	...
W	M	1	2	3	2	...	1	1	1	2	...	3	...	...	16	...	...	20	Spine, Disease of.	10	1	...	1	1	...	...	...	...	...	...	...	1	...	1	...	1
	F	1	2	...	1	...	1	1	1	1	...	...	1	1	...	10	...			2	4	...	...	1	...	1	...	...	...	...	...	...	1	1	...	...	...
C	M	...	...	...	...	...	...	...	...	...	...	...	...	...	...	...	...	...		...	...	...	...	...	...	...	...	...	...	...	...	...	...	...	...	...	...
	F	...	...	...	...	...	...	...	...	...	...	...	...	...	...	...	...			...	...	...	...	...	...	...	...	...	...	...	...	...	...	...	...	...	...

Color.	Sex.	MONTHS. January.	February.	March.	April.	May.	June.	July.	August.	September.	October.	November.	December.	Unknown.	DEATHS. SEX. Male.	Female.	Unknown.	Total.	CAUSES OF DEATH.	AGES. Under five.	Five to ten.	Ten to fifteen.	Fifteen to twenty.	Twenty to twenty-five.	Twenty-five to thirty.	Thirty to thirty-five.	Thirty-five to forty.	Forty to forty-five.	Forty-five to fifty.	Fifty to fifty-five.	Fifty-five to sixty.	Sixty to sixty-five.	Sixty-five to seventy.	Sev'nty to sev'nty-five	Seventy-five to eighty.	Over eighty.	Unknown.
W	M	...	1	...	1	...	...	...	...	...	...	...	...	...	2	...	...	3	Spleen, Disease of.	...	...	...	...	...	...	...	...	...	1	...	1	...	...	...	...	...	...
	F	...	...	1	...	...	...	...	...	...	...	...	...	...	...	1	...			...	...	...	...	...	...	...	...	...	1	...	...	...	...	...	...	...	...
C	M	...	...	...	...	...	...	...	...	...	...	...	...	...	...	...	...	...		...	...	...	...	...	...	...	...	...	...	...	...	...	...	...	...	...	...
	F	...	...	...	...	...	...	...	...	...	...	...	...	...	...	...	...			...	...	...	...	...	...	...	...	...	...	...	...	...	...	...	...	...	...
W	M	...	...	...	...	...	...	...	...	...	...	...	...	...	...	...	...	...	Starvation.	...	...	...	...	...	...	...	...	...	...	...	...	...	...	...	...	...	...
	F	...	...	...	...	...	...	...	...	...	...	...	...	...	...	...	...			...	...	...	...	...	...	...	...	...	...	...	...	...	...	...	...	...	...
C	M	...	...	...	...	...	...	...	...	...	...	...	...	...	...	...	...	...		...	...	...	...	...	...	...	...	...	...	...	...	...	...	...	...	...	...
	F	...	...	...	...	...	...	...	...	...	...	...	...	...	...	...	...			...	...	...	...	...	...	...	...	...	...	...	...	...	...	...	...	...	...
W	M	1	...	...	...	...	2	...	1	1	...	...	...	...	5	...	1	7	Stomach, Disease of.	...	1	...	...	...	1	...	...	...	1	...	...	...	1	...	...	1
	F	...	1	...	...	...	...	...	...	...	...	...	...	...	...	1	...			...	...	...	...	...	...	...	...	...	...	...	...	...	...	1	...	...	...
C	M	...	...	...	...	...	...	...	...	...	...	...	...	...	...	...	...	...		...	...	...	...	...	...	...	...	...	...	...	...	...	...	...	...	...	...
	F	...	...	...	...	...	...	...	...	...	...	...	...	...	...	...	...			...	...	...	...	...	...	...	...	...	...	...	...	...	...	...	...	...	...
W	M	...	...	...	1	1	1	...	...	...	...	...	1	...	5	...	...	10	Strangulation.	4	...	...	...	...	...	...	...	...	...	1	...	...	...	...	...	...	...
	F	1	...	1	...	...	...	...	1	2	...	...	...	...	...	5	...			5	...	...	...	...	...	...	...	...	...	...	...	...	...	...	...	...	...
C	M	...	...	...	...	...	...	...	...	...	...	...	...	...	...	...	...	...		...	...	...	...	...	...	...	...	...	...	...	...	...	...	...	...	...	...
	F	...	...	...	...	...	...	...	...	...	...	...	...	...	...	...	...			...	...	...	...	...	...	...	...	...	...	...	...	...	...	...	...	...	...
W	M	...	...	...	...	...	...	...	...	...	...	...	...	...	...	...	...	...	Strieture, of Intestines.	...	...	...	...	...	...	...	...	...	...	...	...	...	...	...	...	...	...
	F	...	...	...	...	...	...	...	...	...	...	...	...	...	...	...	...			...	...	...	...	...	...	...	...	...	...	...	...	...	...	...	...	...	...
C	M	...	...	...	...	...	...	...	...	...	...	...	...	...	...	...	...	...		...	...	...	...	...	...	...	...	...	...	...	...	...	...	...	...	...	...
	F	...	...	...	...	...	...	...	...	...	...	...	...	...	...	...	...			...	...	...	...	...	...	...	...	...	...	...	...	...	...	...	...	...	...
W	M	...	...	...	...	...	1	...	...	1	...	...	...	...	2	...	...	2	Strieture, of Œsophagus.	...	...	...	...	...	...	...	...	...	1	1	...	...	...	...	...	...	...
	F	...	...	...	...	...	...	...	...	...	...	...	...	...	...	...	...			...	...	...	...	...	...	...	...	...	...	...	...	...	...	...	...	...	...
C	M	...	...	...	...	...	...	...	...	...	...	...	...	...	...	...	...	...		...	...	...	...	...	...	...	...	...	...	...	...	...	...	...	...	...	...
	F	...	...	...	...	...	...	...	...	...	...	...	...	...	...	...	...			...	...	...	...	...	...	...	...	...	...	...	...	...	...	...	...	...	...

CAUSES OF DEATH—CONTINUED.

Color.	Sex.	MONTHS. January.	February.	March.	April.	May	June.	July.	August.	September.	October.	November.	December.	Unknown.	DEATHS. SEX. Male.	Female.	Unknown.	Total.	CAUSES OF DEATH.	AGES. Under five.	Five to ten.	Ten to fifteen.	Fifteen to twenty.	Twenty to twenty-five	Twenty-five to thirty.	Thirty to thirty-five.	Thirty-five to forty.	Forty to forty-five.	Forty-five to fifty.	Fifty to fifty-five.	Fifty-five to sixty.	Sixty to sixty-five.	Sixty-five to seventy.	Seventy to seventy-five	Seventy-five to eighty.	Over eighty.	Unknown.
W	M									1		1	1		3			3	Stricture of Urethra.									1				1				
	F																																				
C	M																																				
	F																																				
W	M	1	2	2	1	1		1	3		1	2	2	1	17			28	Suddenly.	1				1		1	2			2	3	5	2				
	F			1	1	1	1		1			2	2			9								2		1	2	1		1	1	1					
C	M																																				
	F																																				
W	M									2		2	2		6			16	Suffocation.	5																	
	F		1									2	1			4				4																	
C	M																																				
	F				1											1		1		1																	
W	M	4	4	11	10	5	5	6	6	7	5	2	3		65			73	Suicide.			2		8	4	4	4	5	9	10	3	4	6	1			5
	F	1						3			3		1			8							1	2		2	2		1								
C	M																																				
	F																																				

Color.	Sex.	MONTHS. January.	February.	March.	April.	May	June.	July.	August.	September.	October.	November.	December.	Unknown.	DEATHS. SEX. Male.	Female.	Unknown.	Total.	CAUSES OF DEATH.	AGES. Under five.	Five to ten.	Ten to fifteen.	Fifteen to twenty.	Twenty to twenty-five	Twenty-five to thirty.	Thirty to thirty-five.	Thirty-five to forty.	Forty to forty-five.	Forty-five to fifty.	Fifty to fifty-five.	Fifty-five to sixty.	Sixty to sixty-five.	Sixty-five to seventy.	Seventy to seventy-five	Seventy-five to eighty.	Over eighty.	Unknown.
W	M									2					2			3	Syphilis.	1									1								
	F				1											1							1														
C	M																																				
	F																																				
W	M			2				2	4	4	4				16			34	Tabes Mesenterica.	13										1	1		1			
	F		1		3		2	1	3	4	2	2				18				15			1		1										1	
C	M																																				
	F					2																															
W	M	2					2	4	3	4	3	1		1	20			38	Teething.	20																	
	F		1	1		1	2	2	6	1	3		1			18				18																	
C	M									1	1				2			2		2																	
	F																																				
W	M	1				1	1			1					4			6	Tetanus.	1	1							1									1
	F									1			1			2				1							1										
C	M																																				
	F																																				
W	M									1	1				2			4	Thrush.	2																	
	F			1								1				2				2																	
C	M																																				
	F																																				
W	M	1											1		2			2	Trichinosis.	1		1															
	F																																				
C	M																																				
	F																																				

CAUSES OF DEATH—CONTINUED.

Color.	Sex.	MONTHS. January.	February.	March.	April.	May.	June.	July.	August.	September.	October.	November.	December.	Unknown.	DEATHS. SEX. Male.	Female.	Unknown.	Total.	CAUSES OF DEATH.	AGES. Under five.	Five to ten.	Ten to fifteen.	Fifteen to twenty.	Twenty to twenty-five.	Twenty-five to thirty.	Thirty to thirty-five.	Thirty-five to forty.	Forty to forty-five.	Forty-five to fifty.	Fifty to fifty-five.	Fifty-five to sixty.	Sixty to sixty-five.	Sixty-five to seventy.	Sev'nty to sev'nty-five	Seventy-five to eighty.	Over eighty.	Unknown.
W	M	...	...	...	1	...	1	1	...	...	...	1	...	...	4	...	...	8	Trismus Nascentium.	4	...	...	...	...	...	...	...	...	...	...	...	...	...	...	...	...
	F	...	...	...	1	...	...	1	2	...	...	...	...	...	...	4	...			4	...	...	...	...	...	...	...	...	...	...	...	...	...	...	...	...
C	M	...	...	...	...	...	...	...	...	...	...	...	...	...	...	...	...			...	...	...	...	...	...	...	...	...	...	...	...	...	...	...	...	...
	F	...	...	...	...	...	...	...	...	...	...	...	...	...	...	...	...			...	...	...	...	...	...	...	...	...	...	...	...	...	...	...	...	...
W	M	1	...	1	...	...	...	...	...	2	1	2	...	...	7	...	...	13	Tumor.	1	...	...	...	...	...	...	2	2	2	...	...	...	...	...	...	...
	F	3	...	...	1	...	...	2	...	...	1	...	1	...	...	8	...			...	...	...	...	1	...	...	1	...	...	4	...	2	...	...	...	...
C	M	...	...	...	...	...	...	...	...	...	...	...	...	...	...	...	...			...	...	...	...	...	...	...	...	...	...	...	...	...	...	...	...	...
	F	...	...	...	...	...	...	...	...	...	...	...	...	...	...	...	...			...	...	...	...	...	...	...	...	...	...	...	...	...	...	...	...	...
W	M	...	...	...	...	...	...	...	...	1	...	...	...	...	1	...	...	3	Ulcer.	...	...	...	...	...	...	...	...	...	...	...	1	...	...	...	...	...
	F	1	1	...	...	...	...	...	...	...	...	...	...	...	...	2	...			1	...	...	...	...	...	...	...	1	...	...	...	...	...	...	...	...
C	M	...	...	...	...	...	...	...	...	...	...	...	...	...	...	...	...			...	...	...	...	...	...	...	...	...	...	...	...	...	...	...	...	...
	F	...	...	...	...	...	...	...	...	...	...	...	...	...	...	...	...			...	...	...	...	...	...	...	...	...	...	...	...	...	...	...	...	...
W	M	...	...	...	...	...	...	...	...	1	...	...	...	...	1	...	...	2	Ulcer of Intestines.	...	...	...	...	...	...	...	1	...	...	...	...	1	...	...	...	...
	F	...	...	...	...	...	...	...	...	1	...	...	...	...	...	1	...			...	...	...	...	...	...	...	...	...	...	...	...	...	...	...	...	...
C	M	...	...	...	...	...	...	...	...	...	...	...	...	...	...	...	...			...	...	...	...	...	...	...	...	...	...	...	...	...	...	...	...	...
	F	...	...	...	...	...	...	...	...	...	...	...	...	...	...	...	...			...	...	...	...	...	...	...	...	...	...	...	...	...	...	...	...	...

Color.	Sex.	MONTHS. January.	February.	March.	April.	May.	June.	July.	August.	September.	October.	November.	December.	Unknown.	DEATHS. SEX. Male.	Female.	Unknown.	Total.	CAUSES OF DEATH.	AGES. Under five.	Five to ten.	Ten to fifteen.	Fifteen to twenty.	Twenty to twenty-five.	Twenty-five to thirty.	Thirty to thirty-five.	Thirty-five to forty.	Forty to forty-five.	Forty-five to fifty.	Fifty to fifty-five.	Fifty-five to sixty.	Sixty to sixty-five.	Sixty-five to seventy.	Sev'nty to sev'nty-five	Seventy-five to eighty.	Over eighty.	Unknown.
W	M	5	10	8	13	4	8	9	14	4	6	9	3	4	97	...	1	198	Unknown.	18	6	1	3	4	3	2	1	1	2	7	7	5	4	5	4	1	23
	F	9	9	7	11	12	7	3	9	8	9	3	9	4	...	100	...			19	6	2	4	13	8	3	7	2	3	2	3	3	3	3	2	1	16
C	M	...	...	...	...	...	...	...	...	...	...	...	...	...	...	...	...			...	...	...	...	...	...	...	...	...	...	...	...	...	...	...	...	...	...
	F	1	...	1	1	...	...	...	...	...	...	...	...	...	...	3	...			...	...	...	1	...	1	1	...	...	...	...	...	...	...	...	...	...	...
W	M	...	...	...	...	...	...	...	...	...	...	...	...	...	...	...	...	8	Uterus, Disease of	...	...	...	...	...	...	1	1	2	1	1	1	...	...	...	...	1
	F	1	...	...	2	2	2	...	...	...	1	...	...	...	...	8	...			...	...	...	...	...	...	...	...	...	...	...	...	...	...	...	...	...	...
C	M	...	...	...	...	...	...	...	...	...	...	...	...	...	...	...	...			...	...	...	...	...	...	...	...	...	...	...	...	...	...	...	...	...	...
	F	...	...	...	...	...	...	...	...	...	...	...	...	...	...	...	...			...	...	...	...	...	...	...	...	...	...	...	...	...	...	...	...	...	...
W	M	...	...	...	...	...	...	...	...	...	...	...	...	...	...	...	...		Vaccination.	...	...	...	...	...	...	...	...	...	...	...	...	...	...	...	...	...	...
	F	...	...	...	...	...	...	...	...	...	...	...	...	...	...	...	...			...	...	...	...	...	...	...	...	...	...	...	...	...	...	...	...	...	...
C	M	...	...	...	...	...	...	...	...	...	...	...	...	...	...	...	...			...	...	...	...	...	...	...	...	...	...	...	...	...	...	...	...	...	...
	F	...	...	...	...	...	...	...	...	...	...	...	...	...	...	...	...			...	...	...	...	...	...	...	...	...	...	...	...	...	...	...	...	...	...
W	M	...	...	...	...	...	...	...	...	...	...	...	...	...	...	1	...	1	Varicella.	...	...	...	...	...	...	...	...	...	...	...	...	...	...	...	...	...	...
	F	...	1	...	...	...	...	...	...	...	...	...	...	...	...	...	...			1	...	...	...	...	...	...	...	...	...	...	...	...	...	...	...	...	...
C	M	...	...	...	...	...	...	...	...	...	...	...	...	...	...	...	...			...	...	...	...	...	...	...	...	...	...	...	...	...	...	...	...	...	...
	F	...	...	...	...	...	...	...	...	...	...	...	...	...	...	...	...			...	...	...	...	...	...	...	...	...	...	...	...	...	...	...	...	...	1
W	M	6	2	11	11	6	5	7	18	6	...	6	2	1	81	...	1	176	Whooping Cough.	76	4	...	...	...	...	...	...	...	...	...	...	...	...	...	...	...	...
	F	1	1	8	7	10	5	14	21	9	11	1	6	...	...	94	...			85	6	1	1	...	...	...	...	...	...	...	...	...	...	...	...	...	1
C	M	...	...	...	...	...	...	...	...	...	...	...	...	...	...	...	...			...	...	...	...	...	...	...	...	...	...	...	...	...	...	...	...	...	...
	F	...	...	...	1	...	...	...	...	...	...	...	...	...	...	1	...	1		1	...	...	...	...	...	...	...	...	...	...	...	...	...	...	...	...	...
W	M	...	...	...	1	...	...	...	...	...	...	...	...	...	1	...	...	2	Worms.	1	...	...	...	...	...	...	...	...	...	...	...	...	...	...	...	...	...
	F	...	...	...	...	...	...	...	...	...	1	...	...	...	...	1	...			1	...	...	...	...	...	...	...	...	...	...	...	...	...	...	...	...	...
C	M	...	...	...	...	...	...	...	...	...	...	...	...	...	...	...	...			...	...	...	...	...	...	...	...	...	...	...	...	...	...	...	...	...	...
	F	...	...	...	...	...	...	...	...	...	...	...	...	...	...	...	...			...	...	...	...	...	...	...	...	...	...	...	...	...	...	...	1	...	...
		995	813	885	890	693	582	937	1198	1034	922	855	848	808	5669	4969	30	10668		4062	813	447	429	589	479	376	323	296	304	314	306	367	402	348	277	322	374

TOTAL.—Males, 5,669; females, 4,969; unknown sex, 30.—10,668. Under 5 years of age, 4,062; over 5 years of age, 6,402; unknown age, 174; unknown sex not in age column, 30.

[TABLE VI.]

MARRIAGES FOR THE YEAR ENDING OCT. 1, 1881.

**Showing—1. Total Marriages. 2. Color: white, colored, unknown unreported. 3. Nationality of parties: married, native, foreign, mixed, unknown or unreported.*

COUNTIES.	Total.	COLOR.			NATIONALITY.			
		White.	Colored.	Unknown.	Native.	Foreign.	Mixed.	Unknown.
Adair	101	101	....	....	79	7	14	1
Adams	112	110	1	1	91	4	14	2
Allamakee	99	99	....	....	57	14	28	....
Appanoose	176	153	....	17	145	2	2	21
Audubon	63	63	....	....	56	3	4	....
Benton	131	128	....	3	98	17	15	1
Black Hawk	46	46	....	....	38	3	5	....
Boone	184	175	4	5	113	33	34	4
Bremer	145	144	1	....	101	18	25	1
Buchanan	205	187	....	18	145	16	23	21
Buena Vista	48	48	....	....	31	10	7	....
Butler	84	78	1	5	65	8	11	....
Calhoun	27	26	....	1	24	.....	3	....
Carroll	153	138	(1) 1	14	72	35	28	18
Cass	228	227	....	1	166	21	23	18
Cedar	147	112	....	35	88	9	12	[2] 38
Cerro Gordo	91	87	....	4	58	11	18	4
Cherokee	60	60	....	....	42	10	8	....
Chickasaw	10	10	....	....	5	2	3	....
Clarke	106	102	....	4	100	.....	4	2
Clay	38	34	....	4	22	2	9	5
Clayton	150	150	....	....	100	18	32	....
Clinton	365	360	1	4	189	100	76	....
Crawford	101	100	(3) 1	....	48	36	17	....
Dallas	167	167	....	....	153	3	11	....
Davis	104	101	3	....	98	4	1	1
Decatur	134	134	....	....	128	6	16	....
Delaware	155	155	....	....	130	9	.....	....
Des Moines	180	177	(2) 3	....	180	45	54	1
Dickinson	17	17	....	....	13	1	3	....
Dubuque	354	217	1	136	122	26	59	143
Emmet	7	7	....	....	5	2	.....	....
Fayette	158	155	1	2	128	9	20	1
Floyd	91	91	....	....	67	10	14	....
Franklin	69	67	....	2	38	4	15	....
Fremont	104	91	....	13	89	3	1	11
Greene	129	124	1	4	100	5	24	....
Grundy	63	62	....	1	18	17	24	4
Guthrie	103	.....	....	103	84	2	12	....
Hamilton	98	92	....	6	64	14	20	....
Hancock	26	26	....	....	15	5	6	....
Hardin	180	168	....	12	142	16	15	7
Harrison	80	80	....	....	71	1	7	1
Henry	166	157	3	6	141	14	11	....
Howard	69	69	....	....	50	2	8	....
Humboldt	45	45	....	....	31	9	5	....
Ida	67	67	....	....	42	12	12	1
Iowa	135	139	....	....	100	17	20	2
Jackson	109	109	....	....	77	15	16	1
Jasper	228	183	....	45	165	2	16	45

* Native and foreign includes both parties; mixed means one party foreign, the other native, or American.
[1] The male is returned as an Indian.
[2] One male is returned as born on the Atlantic ocean.
[3] Black man, white woman.

MARRIAGES—CONTINUED.

COUNTIES.	Total.	COLOR.			NATIONALITY.			
		White.	Colored.	Unknown.	Native.	Foreign.	Mixed.	Unknown.
Jefferson	159	158	1	....	137	7	13	2
Johnson	204	189	1	54	105	(4) 21	21	57
Jones	293	191	....	14	158	8	24	15
Keokuk	167	163	....	4	144	6	17	....
Kossuth	58	58	....	....	34	13	10	1
Lee	183	174	7	2	153	8	22	....
Linn	395	392	1	2	306	39	46	4
Louisa	93	91	....	2	87	(4) 1	5	....
Lucas	174	165	2	7	151	12	11	....
Lyon	8	8	....	....	7	.....	1	....
Madison	160	160	....	....	149	5	6	....
Mahaska	257	243	14	....	224	11	20	2
Marion	188	182	1	5	154	8	14	12
Marshall	243	221	1	21	198	20	19	6
Mills	137	134	2	1	115	9	13	....
Mitchell	71	71	....	....	34	12	20	....
Monona	84	79	....	5	74	3	6	1
Monroe	132	126	4	2	123	2	7	....
Montgomery	92	90	1	1	65	16	10	1
Muscatine	199	197	2	....	164	11	23	1
O'Brien	37	37	....	....	31	3	3	....
Osceola	19	19	....	....	14	2	1	2
Page	.....	.....	.....	.....	.....	.....	.....	.....
Palo Alto	29	29	....	....	25	2	2	....
Plymouth	72	71	....	1	35	21	16	....
Pocahontas	11	11	....	....	6	2	4	....
Polk	448	443	5	110	249	(4) 37	45	107
Pottawattamie	175	156	2	17	101	27	29	18
Poweshiek	83	83	....	....	73	3	7	....
Ringgold	109	109	....	....	98	3	8	....
Sac	69	69	....	....	53	9	7	....
Scott	385	382	2	1	205	(5) 97	81	....
Shelby	131	131	....	....	74	41	16	....
Sioux	41	41	....	....	14	19	6	2
Story	168	168	....	....	125	24	18	1
Tama	216	215	1	....	159	33	23	1
Taylor	122	116	5	1	118	.....	4	....
Union	152	138	....	14	114	10	20	8
Van Buren	84	84	....	....	80	.....	4	....
Wapello	286	230	5	51	199	18	22	47
Warren	194	194	....	....	182	2	9	1
Washington	140	140	....	....	131	5	4	....
Wayne	137	112	....	25	135	.....	2	....
Webster	146	140	2	4	96	22	28	....
Winnebago	51	51	....	....	23	13	16	....
Winneshiek	131	131	....	....	70	30	31	....
Woodbury	167	165	1	1	116	21	29	1
Worth	58	53	....	5	12	21	16	9
Wright	32	32	....	....	27	.....	5	....
Total	12,796	12,171	82	803	9,364	1,488	1,567	653

(4) One male born on the Atlantic ocean.
(5) One female born on the Atlantic ocean.

[TABLE VII.]

BIRTHS FOR THE YEAR ENDING OCTOBER 1, 1881.

Showing also the Sex and Nationality of Parentage.

COUNTIES.	Total.	SEX.						PARENTAGE.*			
		WHITE.			COLORED.						
		Male.	Female.	Unknown.	Male.	Female.	Unknown.	Native.	Foreign.	Mixed.	Unknown.
Adair	200	97	101	2	....	....	....	161	16	18	5
Adams	364	185	172	4	1	....	....	285	31	33	9
Allamakee	213	112	101	....	....	....	....	84	79	48	1
Appanoose	395	213	182	1	1	....	....	341	12	25	18
Audubon	145	84	59	2	....	....	....	102	10	23	6
Benton	212	103	107	2	....	....	....	143	31	28	2
Black Hawk	437	218	222	7	....	....	....	250	75	79	33
Boone	322	160	156	2	2	1	....	216	53	47	5
Bremer	200	95	104	1	....	....	....	119	35	44	2
Buchanan	254	114	138	1	....	1	....	176	33	44	1
Buena Vista	122	63	58	1	....	....	....	78	23	19	....
Butler	254	136	114	4	....	....	....	150	37	57	6
Calhoun	88	47	41	....	....	....	....	57	12	15	4
Carroll	250	138	108	4	....	....	....	93	114	40	1
Cass	327	177	148	2	....	....	....	263	35	24	1
Cedar	353	158	193	2	....	....	....	240	57	54	....
Cerro Gordo	228	128	98	2	....	....	....	135	36	56	....
Cherokee	145	73	75	2	....	....	....	82	39	26	1
Chickasaw	145	78	65	2	....	....	....	101	18	25	....
Clarke	327	180	141	4	....	2	....	288	4	24	5
Clay	51	30	21	....	....	....	....	36	5	10	....
Clayton	384	188	189	7	....	....	....	162	112	87	14
Clinton	581	285	288	4	2	2	....	238	236	96	7
Crawford	275	140	130	3	....	....	....	112	111	46	3
Dallas	449	218	215	4	1	1	....	398	28	34	4
Davis	389	207	167	7	....	2	....	352	13	12	1
Decatur	363	184	176	1	1	1	....	316	9	29	3
Delaware	278	160	117	1	....	....	....	216	32	28	....
Des Moines	623	324	294	3	....	2	....	302	175	124	19
Dickinson	24	9	15	....	....	....	....	20	....	2	....
Dubuque	425	241	177	1	1	3	....	221	66	126	7
Emmet	13	6	6	....	....	....	....	10	1	1	....
Fayette	368	192	172	4	....	....	....	241	57	61	7
Floyd	195	107	88	....	....	....	....	128	32	35	....
Franklin	146	70	69	1	....	....	....	81	22	31	6
Fremont	234	119	109	2	....	....	....	209	6	12	3
Greene	403	215	188	....	....	....	....	302	39	46	1
Grundy	159	71	88	2	....	....	....	99	36	22	1
Guthrie	296	161	132	3	....	....	....	245	12	32	3
Hamilton	133	65	66	2	....	....	....	100	11	19	2
Hancock	68	34	34	....	....	....	....	27	23	16	....
Hardin	317	171	144	1	1	....	....	251	26	37	1
Harrison	350	169	177	4	....	....	....	298	17	32	3
Henry	497	258	229	3	3	4	....	403	31	53	6
Howard	178	81	97	....	....	....	....	119	40	29	....
Humboldt	89	50	39	....	....	....	....	61	11	11	5
Ida	171	81	90	....	....	....	....	118	25	23	2
Iowa	371	211	160	....	....	....	....	234	67	62	5
Jackson	328	164	165	1	....	....	....	194	62	61	6
Jasper	463	219	238	2	4	2	....	346	26	42	45

BIRTHS—CONTINUED.

COUNTIES.	Total.	SEX.						PARENTAGE.			
		WHITE.			COLORED.						
		Male.	Female.	Unknown.	Male.	Female.	Unknown.	Native.	Foreign.	Mixed.	Unknown.
Jefferson	359	175	180	3	....	1	....	281	17	50	10
Johnson	372	189	180	....	1	2	....	235	81	52	2
Jones	142	69	72	1	....	....	....	82	13	34	10
Keokuk	490	251	229	10	....	....	....	372	45	61	7
Kossuth	88	48	38	2	....	....	....	44	28	15	1
Lee	562	280	260	3	7	12	....	352	88	89	33
Linn	474	250	218	4	1	1	....	358	49	64	3
Louisa	333	171	159	2	....	1	....	244	14	50	15
Lucas	418	238	179	1	....	....	....	145	44	27	2
Lyon	39	19	17	....	....	....	....	33	5	1	....
Madison	378	196	180	2	....	....	....	340	5	18	15
Mahaska	333	191	143	....	1	....	....	271	14	34	14
Marion	798	428	360	10	....	....	....	539	166	58	40
Marshall	283	147	134	2	....	....	....	204	32	39	8
Mills	237	129	107	....	....	1	....	206	15	18	8
Mitchell	146	77	69	....	....	....	....	82	30	29	5
Monona	77	48	29	....	....	....	....	60	2	12	3
Monroe	249	125	124	....	....	....	....	217	15	15	2
Montgomery	428	229	242	2	2	1	....	325	52	49	2
Muscatine	470	247	217	3	2	1	....	294	99	89	8
O'Brien	64	30	33	1	....	....	....	53	8	3	....
Osceola	41	22	16	3	....	....	....	23	4	13	1
Page	376	191	169	4	3	3	....	316	19	28	7
Palo Alto	73	36	37	....	....	....	....	37	14	22	....
Plymouth	147	72	75	....	....	....	....	56	70	21	....
Pocahontas	42	24	18	....	....	....	....	16	10	11	5
Polk	847	449	384	2	8	4	....	579	143	109	16
Pottawattamie	528	268	255	3	2	....	....	205	99	96	10
Poweshiek	366	197	166	3	....	....	....	249	26	73	18
Ringgold	256	140	110	3	....	....	....	218	9	22	1
Sac	60	22	38	....	....	....	....	31	18	11	....
Scott	823	419	395	....	5	4	....	241	425	148	9
Shelby	333	157	174	2	....	....	....	235	61	35	2
Sioux	132	68	64	....	....	....	....	34	60	38	....
Story	213	98	114	1	....	....	....	166	18	23	6
Tama	224	108	110	2	....	....	....	143	49	31	1
Taylor	333	156	155	1	....	1	....	303	9	21	2
Union	266	130	128	1	....	1	....	216	13	27	4
Van Buren	419	207	201	1	2	1	....	368	6	30	5
Wapello	662	338	314	2	3	5	....	520	70	66	8
Warren	553	276	281	1	....	1	....	499	12	38	4
Washington	436	239	196	....	....	1	....	373	23	36	4
Wayne	353	174	180	1	....	....	....	294	7	41	13
Webster	200	103	89	8	....	....	....	127	51	39	3
Winnebago	46	30	15	1	....	....	....	15	20	11	....
Winneshiek	154	81	73	....	....	....	....	69	57	28	....
Woodbury	57	32	25	....	....	....	....	32	10	14	1
Worth	31	17	14	....	....	....	....	13	8	8	2
Wright	112	57	55	....	....	....	....	81	17	13	1
Total	28,492	14,618	13,582	186	54	62	....	19,301	4,331	3 803	563

Still-Births, 905. Total Births, 29,397.

* NATIVE.—Both parents native. Foreign—Both parties foreign. Mixed—One parent foreign. Unknown—Not reported.

[TABLE VIII.]

PLURAL BIRTHS.

*For the years ending October 1, 1881, and October 1, 1882.**

COUNTIES.	TWINS.		TRIPLETS.		COUNTIES.	TWINS.		TRIPLETS.	
	1881.	1882.	1881.	1882.		1881.	1882.	1881.	1882.
Adair	10	6			Johnson	4	10		
Adams	12	10	6		Jones	6			
Allamakee	2	6			Keokuk	12	8		
Appanoose		2			Kossuth	2			
Audubon	4				Lee	4	14		
Benton	8	4			Linn	12	8		
Black Hawk	8	12			Louisa	8	4		
Boone	4	10			Lucas	8	2		
Bremer	6	2			Lyon				
Buchanan	6	10			Madison	4	2		
Buena Vista	2				Mahaska	4			
Butler	8				Marion	20	2		
Calhoun		2			Marshall	8			
Carroll	4	2			Mills	4	2		
Cass	8	8			Mitchell		2		
Cedar	6	6			Monona	4	6		
Cerro Gordo	2	2			Monroe	10	8		
Cherokee	2	2			Montgomery	2	2		
Chickasaw	2	2			Muscatine	6	2		
Clarke	10	8		3	O'Brien	2			
Clay		2			Osceola	6			
Clayton	18	6			Page	10	2		
Clinton	4	16	3		Palo Alto	2			
Crawford	2	4			Plymouth	2	2		
Dallas	6	4			Pocahontas				
Davis	10	4			Polk	16	13		
Decatur	8	2			Pottawattamie	12	2		
Delaware	8				Poweshiek	6			
Des Moines	6	8			Ringgold	6	8		
Dickinson	4				Sac				
Dubuque	6	16			Scott	22	6		
Emmet	2				Shelby	8	2		
Fayette	4	2			Sioux	2			
Floyd	6	1			Story	10	4		
Franklin					Tama		12		
Fremont	2				Taylor	6		3	
Greene	12				Union	6	2		
Grundy	2				Van Buren	8	4		
Guthrie	8	6			Wapello	6	4		
Hamilton	2				Warren	20	2		
Hancock	4				Washington	14	6		
Hardin	4	6			Wayne	8	4		
Harrison	6	4			Webster	8	14		
Henry	10	2			Winnebago				
Howard		2			Winneshiek	2	8		
Humboldt	2				Woodbury	4	8		
Ida	6				Worth	4			
Iowa	6	10			Wright	8	4		
Jackson	10	10							
Jasper	4	10			Total	584	382	12	3
Jefferson	2								

*The returns for 1882 are approximate only.

[TABLE IX.]

STILL-BIRTHS BY COUNTIES.

Showing the Single and Twin Births, Sex, and Color, for the year ending October 1, 1881.

	BIRTHS.			WHITE.			COLORED.		
	Total.	Single.	Twins.	Male.	Female.	Unknown.	Male.	Female.	Unknown.
Adair	1	1							
Adams	7	7		3	4				
Allamakee	13	13		6	6				
Appanoose									
Audubon	5	5		3	1	1			
Benton	7	7		6	1				
Black Hawk	5	5		1	4				
Boone	17	17		7	10				
Bremer	5	5		2	3				
Buchanan	13	11	2	5	5	3			
Buena Vista	6	6		4	2				
Butler	10	10		7	3				
Calhoun	4	4		2	2	1			
Carroll	13	13		8	4				
Cass	17	13	4	11	6				
Cedar									
Cerro Gordo	10	9	1	6	3	1			
Cherokee	7	7		3	4				
Chickasaw	5	5		4	1				
Clarke	10	10		3	7				
Clay									
Clayton	9	9		3	3	3			
Clinton	24	24		12	10	2			
Crawford									
Dallas	18	18		7	6	4			
Davis	15	15		7	6	2			
Decatur	17	17		12	2	3			
Delaware	9	9		6	2	1			
Des Moines	13	13		10	3				
Dickinson									
Dubuque	15	15		10	3	1			
Emmet									
Fayette	25	25		12	9	4			
Floyd	12	12		5	6	1			
Franklin	2	2			2				
Fremont									
Greene	9	9		6	3				
Grundy	3	3		3					
Guthrie	7	7		5	2				
Hamilton	6	6		3	2	1			
Hancock									
Hardin	2	2		1		1			
Harrison	17	17		10	5	2			
Henry	24	24		15	4	3	1	1	
Howard	12	12		6	6				
Humboldt	5	5		2	2	1			
Ida	3	3		1	1	1			
Iowa	10	10		5	4	1			
Jackson	17	15	2	9	8				
Jasper	28	26	2	18	9		1		

STILL-BIRTHS—CONTINUED.

COUNTIES.	BIRTHS.			WHITE.			COLORED.		
	Total.	Single.	Twins.	Male.	Female.	Unknown.	Male.	Female.	Unknown.
Jefferson	12	12	..	8	3	1	..	..	..
Johnson	12	12	..	8	4	..	..	..	..
Jones	4	4	..	3	1	..	..	..	..
Keokuk	19	19	..	9	7	3	..	..	..
Kossuth	4	4	..	..	4	..	..	..	..
Lee	22	22	..	10	9	..	2	1	..
Linn	12	12	..	9	3	..	..	..	..
Louisa	12	12	..	6	5	1	..	..	..
Lucas	18	18	..	10	7	1	..	..	..
Lyon	..	..	..	..	..	..	..	..	..
Madison	5	5	..	1	3	1	..	..	..
Mahaska	16	14	2	4	9	3	..	..	..
Marion	..	..	..	..	..	..	..	..	..
Marshall	8	8	..	5	3	..	..	..	..
Mills	6	6	..	5	1	..	..	..	..
Mitchell	2	2	..	1	1	..	..	..	..
Monona	1	1	..	1	..	..	..	..	..
Monroe	11	11	..	10	1	..	..	..	..
Montgomery	12	12	..	6	4	..	2	..	..
Muscatine	9	9	..	4	5	..	..	..	..
O'Brien	..	..	..	..	..	..	..	..	..
Osceola	2	2	..	..	2	..	..	..	..
Page	18	15	3	10	8	..	..	..	..
Palo Alto	2	2	..	1	1	..	..	..	..
Plymouth	5	5	..	3	2	..	..	..	..
Pocahontas	..	..	..	..	..	..	..	..	..
Polk	32	32	..	12	13	6	..	1	..
Pottawattamie	27	27	..	15	11	1	..	..	..
Poweshiek	21	21	..	6	7	8	..	..	..
Ringgold	10	8	2	..	..	1	..	..	..
Sac	1	1	..	..	..	..	..	..	..
Scott	..	..	..	..	..	..	..	..	..
Shelby	10	10	..	6	4	..	..	..	..
Sioux	..	..	..	..	..	..	..	..	..
Story	12	12	..	7	5	..	..	..	..
Tama	6	6	..	5	1	..	..	..	..
Taylor	12	12	2	2	7	3	..	..	..
Union	5	5	..	2	3	..	..	..	..
Van Buren	18	16	..	7	9	2	..	..	..
Wapello	..	..	..	..	..	..	..	..	..
Warren	21	19	2	7	12	2	..	..	..
Washington	25	25	..	12	11	1	..	..	..
Wayne	..	..	..	..	..	..	..	..	..
Webster	7	7	..	4	1	2	..	..	..
Winnebago	3	3	..	1	2	..	..	..	..
Winneshiek	12	10	2	7	5	..	..	..	..
Woodbury	5	5	..	5	..	..	..	..	..
Worth	..	..	..	..	..	..	..	..	..
Wright	7	7	..	4	3	..	..	..	..
Grand total	*893	869	24	461	344	75	10	3	..

*According to the returns the total of still-births is 893: add 12 found among the living births, and the total is actually 905.

[TABLE X].

AGGREGATE CLASSIFIED CAUSES OF DEATH.

Showing the Race, Social Condition and Sex, for the year ending October 1, 1881.

[Still-Births not included in these Tables.]

CAUSES OF DEATH.	Total	WHITE.			COLORED.			SOCIAL CONDITION.			
		Male.	Female.	Unknown.	Male.	Female.	Unknown.	Single.	Married.	Widowed.	Unknown.
ALL CAUSES	10,668	5,625	4,931	38	44	38	....	6,574	2,909	758	427
SPECIFIED CAUSES	10,083	5,320	4,665	25	40	33	....	6,273	2,722	715	373
CLASSES.											
I. ZYMOTIC DISEASES	3,810	1,914	1,878	4	10	4	....	3,082	562	87	79
II. PARASITIC DISEASES	8	5	3	..	....	....	....	8	....	....	....
III. DIETIC DISEASES	76	54	22	..	....	....	....	63	9	2	2
IV. CONSTITUTIONAL DISEASES	1,380	592	774	1	5	8	....	548	674	106	52
V. DEVELOPMENT DISEASES	608	329	260	13	1	5	....	368	86	127	27
VI. LOCAL DISEASES	3,654	1,983	1,629	7	21	14	....	1,917	1,210	357	170
VII. DEATHS FROM VIOLENCE	547	443	99	..	3	2	....	287	181	36	43
VIII. ILL-DEFINED CAUSES	585	305	266	5	4	5	....	301	187	43	54
CLASS I.—*Order*											
1. Miasmatic Diseases	2,331	1,183	1,143	1	3	1	....	2,072	196	27	36
2. Diarrheal Diseases	839	457	376	2	3	1	....	731	71	25	12
3. Malarial Diseases	409	214	190	1	4	....	....	222	146	24	17
4. Venereal Diseases	6	5	1	..	....	....	....	3	2	....	1
5. Zoogenous Diseases	1	....	1	..	....	....	....	1	....	....	....
6. Septic Diseases	224	55	167	..	....	2	....	53	147	11	13
CLASS II.—*Order*											
1. Parasitic Diseases	8	5	3	..	....	....	....	8	....	....	....
CLASS III.—*Order*											
1. Dietic Diseases	76	54	22	..	....	....	....	63	9	2	2
CLASS IV.—*Order*											
1. Constitutional Diseases	1,380	592	774	1	5	8	....	548	674	106	52
CLASS V.—*Order*											
1. Development Diseases of Childhood	355	197	141	13	....	4	....	355	....	....	....
2. Development Diseases of Old Age	253	132	119	..	1	1	....	13	86	127	27
CLASS VI.—*Order*											
1. Nervous System	912	517	386	2	5	2	....	524	238	106	44
2. Organs of Special Sense	4	3	1	..	....	....	....	2	1	....	1
3. Circulatory System	283	166	113	..	1	3	....	56	161	54	12
4. Respiratory System	1,452	822	615	3	9	3	....	926	350	113	63
5. Digestive System	666	342	311	2	5	6	....	367	219	48	32
6. Lymphatic System	3	2	1	..	....	....	....	1	2	....	....
7. Gland-like Organs	1	1	....	..	....	....	....	1	....	....	....
8. Urinary System	159	119	39	..	1	....	....	26	90	33	10
9. Reproductive System	156	....	156	..	....	....	....	5	142	2	7
10. Locomotor System	7	4	3	..	....	....	....	3	3	1	....
11. Integumentary System	11	7	4	..	....	....	....	6	4	....	1

AGGREGATE CLASSIFIED CAUSES OF DEATH—CONTINUED.

CAUSES OF DEATH.	Total.	WHITE.			COLORED.			SOCIAL CONDITION.			
		Male.	Female.	Unknown.	Male.	Female.	Unknown.	Single.	Married.	Widowed.	Unknown.
CLASS VII.—*Order*											
1. Accident or Negligence	446	356	87	..	1	2	....	257	133	25	31
2. Homicide	26	20	4	..	2	....	....	10	10	1	5
3. Suicide	75	67	8	..	....	....	....	20	38	10	7
4. Execution	....	....	....	..	....	....	....	....	....	....	....
CLASS VIII.—*Order*											
1. Undefined Causes	585	305	266	5	4	5	....	301	187	43	54

[TABLE XI.] CLASSIFIED CAUSES OF DEATH.

Showing the Race, Social Condition, and Sex, for the year ending October 1, 1881.

[Still-births not included in this Table.]

CAUSES OF DEATH.	Total.	WHITE.			COLORED.			SOCIAL CONDITION.			
		Male.	Female.	Unknown.	Male.	Female.	Unknown.	Single.	Married.	Widowed.	Unknown.
CLASS I.—*Order* 1.—Miasmatic Diseases.											
1. Small-pox—Vaccinated	1	1	....	....	....	....	....	1	....	....	....
1. Small-pox—Unvaccinated	3	2	1	....	....	....	....	3	....	....	....
1. Small-pox—No statistics	18	5	11	....	2	....	....	9	7	2	....
2. Chicken-pox	1	....	1	....	....	....	....	1	....	....	....
3. Measles	98	52	45	....	1	....	....	86	11	1	....
4. Epidemic Rose Rash	....	....	....	....	....	....	....	....	....	....	....
5. Typhus Fever	1	1	....	....	....	....	....	....	1	....	....
6. Scarlet Fever	467	225	242	....	....	....	....	457	10	....	....
7. Relapsing Fever	....	....	....	....	....	....	....	....	....	....	....
8. Influenza	4	4	....	....	....	....	....	3	1	....	....
9. Whooping Cough	185	83	101	....	....	1	....	185	....	....	....
10. Mumps	3	3	....	....	....	....	....	3	....	....	....
11. Diphtheria	914	453	461	....	....	....	....	891	15	2	6
12. Cerebro-spinal Fever	264	151	112	1	....	....	.	228	29	4	3
13. Enteric Fever	372	203	169	....	....	....	....	205	122	18	27
14. Simple Continued Fever	....	....	....	....	....	....	....	....	....	....	....
15. Asiatic Cholera	....	....	....	....	....	....	....	....	....	....	....
16. Yellow Fever	....	....	....	....	....	....	....	....	....	....	....
17. Dengue	....	....	....	....	....	....	....	....	....	....	....
18. Other Miasmatic diseases	....	....	....	....	....	....	....	....	....	....	....
Order 2.—Diarrheal Diseases.											
1. Simple Cholera	39	26	12	....	1	....	....	9	23	6	1
2. Diarrhea	91	54	36	1	....	....	....	63	17	5	6
3. Dysentery	176	100	75	....	1	....	....	126	31	14	5
4. Cholera Infantum	553	277	253	1	1	1	....	533	....	....	....
Order 3.—Malarial Diseases.											
1. Remittent Fever	137	65	71	1	....	....	....	93	31	8	5
2. Ague	88	48	39	....	1	....	....	43	36	5	4
3. Typho-malarial Fever	184	101	80	....	3	....	....	86	79	11	8
Order 4.—Venereal Diseases.											
1. Syphilis	6	5	1	....	....	....	....	3	2	....	1
2. Gonorrhea	....	....	....	....	....	....	....	....	....	....	....
Order 5.—Zoogenous Diseases.											
1. Hydrophobia	....	....	....	....	....	....	....	....	....	....	....
2. Glanders	....	....	....	....	....	....	....	....	....	....	....
3. Splenic Fever	1	....	1	....	....	....	....	1	....	....	....
4. Cow-pox (Vaccination)	....	....	....	....	....	....	....	....	....	....	....
Order 6.—Septic Diseases.											
1. Phagedæna	2	2	....	....	....	....	....	2	....	....	....
2. Erysipelas	61	29	32	....	....	....	....	30	29	5	6
3. Pyæmia-septicæmia	47	24	23	....	....	....	....	18	21	5	3
4. Puerperal Fever	111	....	112	....	....	2	....	3	106	1	1

CLASSIFIED CAUSES OF DEATH—Continued.

CAUSES OF DEATH.	Total.	WHITE.			COLORED.			SOCIAL CONDITION.			
		Male.	Female.	Unknown.	Male.	Female.	Unknown.	Single.	Married.	Widowed.	Unknown.
CLASS II—*Order* 1.—Parasitic Diseases.											
1. Thrush	6	3	3	....	....	....	....	6	....	....	....
2. Other Vegetable Parasitic diseases	....	....	....	....	....	....	....	....	....	....	....
3. Hydatids	....	....	....	....	....	....	....	....	....	....	....
4. Trichinosis	2	2	....	....	....	....	....	2	....	....	....
CLASS III—*Order* 1.—Dietic Diseases.											
1. Starvation—Want of Breast Milk	58	36	22	....	....	....	....	58	....	....	....
2. Scurvy	....	....	....	....	....	....	....	....	....	....	....
3. Intemperance.. { Chronic Alcoholism	17	17	....	....	....	....	....	5	9	2	1
3. Intemperance.. { Delirium Tremens	1	1	....	....	....	....	....	....	....	....	1
CLASS IV—*Order* 1.—Constitutional Diseases.											
1. Rheumatic Fever—Rheumatic Heart	76	41	35	....	....	....	....	39	32	4	1
2. Rheumatism	20	12	8	....	....	....	....	3	15	1	1
3. Gout	1	....	1	....	....	....	....	1	....	....	....
4. Rickets	1	1	....	....	....	....	....	1	....	....	....
5. Cancer—Malignant disease	157	71	84	....	....	2	....	10	109	23	15
6. Tubercular Meningitis	87	55	32	....	....	....	....	85	2	....	....
7. Phthisis	917	346	560	....	5	6	....	330	483	75	29
8. Scrofula—Tuberculosis	63	27	35	1	....	....	....	56	5	1	1
9. Purpura—Hemorrhagic Diathesis	11	7	4	....	....	....	....	7	3	....	1
10. Anæmia, etc	18	8	10	....	....	....	....	8	9	....	1
11. Diabetes	29	24	5	....	....	....	....	8	16	2	3
12. Other Constitutional diseases	....	....	....	....	....	....	....	....	....	....	....
CLASS V—*Order* 1.—Development Diseases of Childhood.											
1. Premature Birth	258	144	101	9	....	4	....	258	....	....	....
2. Atelectasis	5	2	3	....	....	....	....	5	....	....	....
3. Cyanosis	55	31	23	1	....	....	....	55	....	....	....
4. Spina-bifida	5	2	3	....	....	....	....	5	....	....	....
5. Imperforate Anus	3	2	1	....	....	....	....	3	....	....	....
6. Cleft Palate (Hare lip)	1	1	....	....	....	....	....	1	....	....	....
7. Other Congenital Defects	28	15	10	3	....	....	....	28	....	....	....
Order 2.—Development of Diseases of Old Age.											
1. Old Age	253	132	119	....	1	1	....	13	86	127	27
CLASS VI—*Order* 1.—Local Diseases, Nervous System.											
1. Inflammation of Brain	259	144	111	2	2	....	....	217	27	5	10
2. Apoplexy	109	66	43	....	....	....	....	14	56	29	10
3. Softening of Brain	22	13	9	....	....	....	....	2	15	3	2
4. Hemiplegia	153	88	65	....	....	....	....	17	70	50	16
5. Brain disease	4	3	1	....	....	....	....	2	2	....	....
6. Hydrocephalus (not acute)	....	....	....	....	....	....	....	....	....	....	....
7. Insanity (general paralysis of insane)	69	34	33	....	2	....	....	23	30	15	1
8. Chorea	12	3	9	....	....	....	....	7	5	....	....
9. Epilepsy	41	27	13	....	1	....	....	20	17	2	2
10. Convulsions	198	116	80	....	....	2	....	195	2	....	1
11. Laryngismus stridulus	2	1	1	....	....	....	....	2	....	....	....
12. Tetanus—idiopathic	5	3	2	....	....	....	....	2	2	1	....
13. Trismus nascentium	10	4	6	....	....	....	....	10	....	....	....
14. Locomotor—ataxia	5	3	2	....	....	....	....	1	2	1	1
15. Paraplegia—diseases of the cord	20	10	10	....	....	....	....	11	8	....	1
16. Others, nervous system	3	2	1	....	....	....	....	1	2	....	....

CLASSIFIED CAUSES OF DEATH—Continued.

CAUSE OF DEATH.	Total.	WHITE.			COLORED.			SOCIAL CONDITION.			
		Male.	Female.	Unknown.	Male.	Female.	Unknown.	Single.	Married.	Widowed.	Unknown.
Order 2.—Organs of Special Sense.											
1. Otitis, Otorrhœa—disease of ear	1	1	....	....	....	....	....	1	....	....	....
2. Epistaxis—disease of nose	3	2	1	....	....	....	....	1	1	....	1
3. Opthalmia—disease of eye	....	....	....	....	....	....	....	....	....	....	....
Order 3.—Circulatory System.											
1. Endocarditis, valvular disease	197	115	80	....	1	1	....	34	117	37	9
2. Pericarditis	9	4	5	....	....	....	....	5	4	....	....
3. Hypertrophy of heart	29	20	7	....	....	2	....	9	17	3	....
4. Angina pectoris	10	3	7	....	....	....	....	2	4	3	1
5. Syncope	....	....	....	....	....	....	....	....	....	....	....
6. Aneurism	3	2	1	....	....	....	....	....	2	1	....
7. Senile gangrene	11	8	3	....	....	....	....	....	4	7	....
8. Embolism, Thrombosis	8	7	1	....	....	....	....	3	3	2	....
9. Phlebitis	1	....	1	....	....	....	....	1	....	....	....
10. Varicose veins	....	....	....	....	....	....	....	....	....	....	....
11. Others, circulatory system	15	7	8	....	....	....	....	2	10	1	2
Order 4.—Respiratory System.											
1. Laryngitis	16	10	6	....	....	....	....	13	3	....	....
2. Croup	244	139	102	2	1	....	....	243	....	....	1
3. Others, larynx, trachea	2	1	1	....	....	....	....	1	1	....	....
4. Emphysema, asthma	41	19	22	....	....	....	....	3	23	12	3
5. Bronchitis	154	92	58	1	3	....	....	110	26	12	6
6. Pneumonia	961	542	411	....	5	3	....	546	281	84	50
7. Pleurisy	23	14	9	....	....	....	....	7	10	4	2
8. Others, respiratory system	11	5	6	....	....	....	....	3	6	1	1
Order 5.—Digestive System.											
1. Stomatitis	5	1	4	....	....	....	....	2	3	....	....
2. Detention	37	14	21	....	2	....	....	37	....	....	....
3. Sore throat, quinsy	6	3	3	....	....	....	....	5	1	....	....
4. Dyspepsia	15	7	8	....	....	....	....	1	12	1	1
5. Hæmatemesis	....	....	....	....	....	....	....	....	....	....	....
6. Melæna	1	....	1	....	....	....	....	....	1	....	....
7. Gastritis	63	29	32	1	....	1	....	21	31	7	4
8. Enteritis	303	171	127	1	1	3	....	226	49	17	11
9. Ulceration of intestines	10	5	5	....	....	....	....	4	6	....	....
10. Ileus, obstruction of intestines	25	15	10	....	....	....	....	8	13	3	1
11. Stricture and strangulation of intestines	1	1	....	....	....	....	....	1	....	....	....
12. Intussusception of intestines	14	6	8	....	....	....	....	9	5	....	....
13. Hernia	16	9	7	....	....	....	....	7	5	4	....
14. Fistula	2	2	....	....	....	....	....	....	1	....	1
15. Peritonitis	63	24	36	....	1	2	....	27	30	3	3
16. Ascites	18	10	8	....	....	....	....	4	10	1	3
17. Gallstones	11	5	6	....	....	....	....	....	8	3	....
18. Cirrhosis of liver	20	11	8	....	1	....	....	1	12	5	2
19. Other liver disease*	56	29	27	....	....	....	....	14	32	4	6
20. Others, digestive system	....	....	....	....	....	....	....	....	....	....	....
Order 6.—Lymphatic System.											
1. Disease of spleen	3	2	1	....	....	....	....	1	2	....	....
2. Disease of lymphatics	....	....	....	....	....	....	....	....	....	....	....

* Including Hepatitis, Jaundice, etc.

CLASSIFIED CAUSES OF DEATH—Continued.

CAUSES OF DEATH.	Total.	WHITE.			COLORED.			SOCIAL CONDITION.			
		Male.	Female.	Unknown.	Male.	Female.	Unknown.	Single.	Married.	Widowed.	Unknown.
Order 7.—Gland-like Organs.											
1. Bronchocele	....	....	....	....	....	....	....	....	....	....	....
2. Addison's Disease	1	1	....	....	....	....	....	1	....	....	....
Order 8.—Urinary System.											
1. Nephritis	31	22	8	....	1	....	....	7	20	3	1
2. Bright's Disease, albuminuria	57	40	17	....	....	....	....	5	37	10	5
3. Uræmia	20	13	7	....	....	....	....	9	8	3	....
4. Suppression of Urine	6	3	3	....	....	....	....	1	1	3	1
5. Calculus	5	5	....	....	....	....	....	1	2	2	....
6. Hæmaturia	1	1	....	....	....	....	....	....	....	1	....
7. Disease of bladder and prostate	35	31	4	....	....	....	....	3	19	11	2
8. Others, Urinary System	4	4	....	....	....	....	....	....	3	....	1
Order 9.—Reproductive System (organs of generation).											
1. Ovarian diseases	10	....	10	....	....	....	....	....	10	....	....
2. Diseases of uterus and vagina	18	....	18	....	....	....	....	2	11	2	3
3. Pelvic abscess	3	....	3	....	....	....	....	1	2	....	....
4. Perineal abscess	....	....	....	....	....	....	....	....	....	....	....
5. Disease of penis, testes, etc.	....	....	....	....	....	....	....	....	....	....	....
Order 9.—Reproductive System (Diseases of Parturition).											
1. Abortion, miscarriage	26	....	26	....	....	....	....	1	24	....	1
2. Purperal mania	3	....	3	....	....	....	....	....	3	....	....
3. Puerperal convulsions	32	....	32	....	....	....	....	....	32	....	....
4. Placenta prævia, flooding	25	....	25	....	....	....	....	....	24	....	1
5. Phlegmasia dolens	2	....	2	....	....	....	....	....	2	....	....
6. Other accidents of child-birth	37	....	37	....	....	....	....	1	34	....	2
Order 10.—Locomotor System.											
1. Caries, necrosis	5	3	2	....	....	....	....	3	1	1	....
2. Arthritis, Ostitis	2	1	1	....	....	....	....	....	2	....	....
3. Others, locomotor system	....	....	....	....	....	....	....	....	....	....	....
Order 11.—Integumentary System.											
1. Carbuncle	6	5	1	....	....	....	....	3	2	....	1
2. Phelgmon, cellulitis	....	....	....	....	....	....	....	....	....	....	....
3. Lupus	....	....	....	....	....	....	....	....	....	....	....
4. Ulcer, bed-sore	4	1	3	....	....	....	....	2	2	....	....
5. Eczema	1	1	....	....	....	....	....	1	....	....	....
6. Pemphigus	....	....	....	....	....	....	....	....	....	....	....
7. Others, Integumentary system	....	....	....	....	....	....	....	....	....	....	....

CLASSIFIED CAUSES OF DEATH—Continued.

CAUSES OF DEATH.	Total.	WHITE.			COLORED.			SOCIAL CONDITION.			
		Male.	Female.	Unknown.	Male.	Female.	Unknown.	Single.	Married.	Widowed.	Unknown.
Class VII—*Order* 1.—Accident or Negligence.											
1. Fracture, contusion	119	92	26	....	1	....	....	59	41	11	8
2. Gunshot wounds	23	21	2	....	....	....	....	18	4	1	....
3. Cut, stab	4	3	1	....	....	....	....	2	2	....	....
4. Burn, scald	32	16	16	....	....	....	....	25	3	3	1
5. Poison	34	18	16	....	....	....	....	20	11	3	....
6. Drowning	74	66	8	....	....	....	....	52	13	....	9
7. Suffocation, strangulation	16	8	7	....	....	1	....	14	2	....	....
8. Coal mine	8	8	....	....	....	....	....	4	4	....	....
9. Railroad	75	72	3	....	....	....	....	35	28	4	8
10. Lightning	17	15	2	....	....	....	....	9	6	1	1
11. Cold	9	8	....	....	....	1	....	4	3	....	2
12. Heat, sunstroke	22	19	3	....	....	....	....	9	11	1	1
13. Otherwise	13	10	3	....	....	....	....	6	5	1	1
Order 2.—Homicide.											
1. Murder, manslaughter	26	20	4	....	2	....	....	10	10	1	5
Order 3.—Suicide.											
1. Gunshot wounds	20	20	....	....	....	....	....	9	10	5	....
2. Cut, stab	5	5	....	....	....	....	....	2	2	1	....
3. Poison	12	10	2	....	....	....	....	2	8	1	1
4. Drowning	5	5	....	....	....	....	....	2	1	1	1
5. Hanging	19	15	4	....	....	....	....	2	13	2	2
6. Otherwise	8	6	2	....	....	....	....	2	5	....	1
Order 4.—Execution.											
1. Hanging	....	....	....	....	....	....	....	....	....	....	....
Class VIII—*Order* 1.—Ill-defined Causes.											
1. Dropsy	93	49	45	....	1	....	....	14	52	16	13
2. Debility	56	25	24	....	1	....	....	6	31	12	1
3. Atrophy and Inanition	....	....	....	....	....	....	....	....	....	....	....
4. Mortification	3	3	....	....	....	....	....	....	2	....	1
5. Tumor	11	5	6	....	....	....	....	2	6	1	2
6. Abscess	9	5	4	....	....	....	....	7	1	....	1
7. Hemorrhage	18	10	8	....	....	....	....	10	7	1	....
8. Sudden, unascertained	38	28	10	....	....	....	....	4	28	5	1
9. Not specified, or ill-defined	361	180	169	2	2	5	....	258	60	8	35

[TABLE XII.]

CLASSIFIED CAUSES OF DEATH, BY COUNTIES.*

Showing the Race, Social Condition, and Sex, for the year ending October 1, 1881.

ADAIR COUNTY.

CLASSIFIED CAUSES OF DEATH.	Total.	WHITE.			COLORED.			SOCIAL CONDITION.			
		Male.	Female.	Unknown.	Male.	Female.	Unknown.	Single.	Married.	Widowed.	Unknown.
ALL CAUSES	48	28	19	1	....	....	....	25	6	....	17
SPECIFIED CAUSES	44	27	16	1	....	....	....	24	6	....	14
CLASSES.											
I. ZYMOTIC DISEASES	8	6	2	....	....	....	....	4	....	....	4
II. PARASITIC DISEASES	....	....	....	....	....	....	....	....	....	....	....
III. DIETIC DISEASES	....	....	....	....	....	....	....	....	....	....	....
IV. CONSTITUTIONAL DISEASES	4	3	1	....	....	....	....	1	2	....	1
V. DEVELOPMENT DISEASES	6	1	4	1	....	....	....	6	....	....	....
VI. LOCAL DISEASES	25	16	9	....	....	....	....	12	4	....	9
VII. DEATHS FROM VIOLENCE	1	1	....	....	....	....	....	1	....	....	....
VIII. ILL-DEFINED CAUSES	4	1	3	....	....	....	....	1	....	....	3
CLASS I.—*Order*											
1. Miasmatic Diseases	3	2	1	....	....	....	....	2	....	....	1
2. Diarrheal Diseases	2	1	1	....	....	....	....	1	....	....	1
3. Malarial Diseases	3	3	....	....	....	....	....	1	....	....	2
4. Venereal Diseases	....	....	....	....	....	....	....	....	....	....	....
5. Zoogenous Diseases	....	....	....	....	....	....	....	....	....	....	....
6. Septic Diseases	....	....	....	....	....	....	....	....	....	....	....
CLASS II.—*Order*											
1. Parasitic Diseases	....	....	....	....	....	....	....	....	....	....	....
CLASS III—*Order*											
1. Dietic Diseases	....	....	....	....	....	....	....	....	....	....	....
CLASS IV.—*Order*											
1. Constitutional Diseases	4	3	1	....	....	....	....	1	2	....	1
CLASS V.—*Order*											
1. Development Diseases of Childhood	6	1	4	1	....	....	....	6	....	....	....
2. Development Diseases of Old Age	....	....	....	....	....	....	....	....	....	....	....
CLASS VI.—*Order*											
1. Nervous System	6	4	2	....	....	....	....	2	....	....	4
2. Organs of Special Sense	....	....	....	....	....	....	....	....	....	....	....
3. Circulatory System	....	....	....	....	....	....	....	....	....	....	....
4. Respiratory System	9	4	5	....	....	....	....	7	....	....	2
5. Digestive System	6	4	2	....	....	....	....	3	3	....	....
6. Lymphatic System	....	....	....	....	....	....	....	....	....	....	....
7. Gland-like Organs	....	....	....	....	....	....	....	....	....	....	....
8. Urinary System	1	1	....	....	....	....	....	....	1	....	....
9. Reproductive System	....	....	....	....	....	....	....	....	....	....	....
10. Locomotor System	....	....	....	....	....	....	....	....	....	....	....
11. Integumentary System	....	....	....	....	....	....	....	....	....	....	....

*Aggregate.

ADAIR COUNTY—CONTINUED.

CAUSES OF DEATH.	Total.	WHITE.			COLORED.			SOCIAL CONDITION.			
		Male.	Female.	Unknown.	Male.	Female.	Unknown.	Single.	Married.	Widowed.	Unknown.
CLASS VII.—*Order*											
1. Accident or Negligence	1	1	....	....	....	....	....	1	....	....	....
2. Homicide	....	....	....	....	....	....	....	....	....	....	....
3. Suicide	....	....	....	....	....	....	....	....	....	....	....
4. Execution	....	....	....	....	....	....	....	....	....	....	....
CLASS VIII.—*Order*											
1. Undefined Causes	4	1	3	....	....	....	....	1	....	....	3

ADAIR COUNTY—CONTINUED.*

SPECIFIC CAUSES OF DEATH.	Total.	WHITE.			COLORED.			SOCIAL CONDITION.			
		Males.	Females.	Unknown.	Males.	Females.	Unknown.	Single.	Married.	Widowed.	Unknown.
CLASS I—*Order* 1. Miasmatic Diseases.											
1. Small-pox... Vaccinated											
Small-pox... Unvaccinated											
Small-pox... No statistics											
2. Chicken-pox											
3. Measles											
4. Epidemic Rose Rush											
5. Typhus Fever											
6. Scarlet Fever											
7. Relapsing Fever											
8. Influenza											
9. Whooping Cough											
10. Mumps											
11. Diphtheria	2	1	1					1			1
12. Cerebro-spinal Fever											
13. Enteric Fever	1	1						1			
14. Simple Continued Fever											
15. Asiatic Cholera											
16. Yellow Fever											
17. Dengue											
18. Other Miasmatic Diseases											
Order 2.—Diarrheal Diseases.											
1. Simple Cholera											
2. Diarrhea	1		1								1
3. Dysentery											
4. Cholera Infantum	1	1						1			
Order 3.—Malarial Diseases.											
1. Remittent Fever											
2. Ague	1	1									1
3. Typho-malarial Fever	2	2						1			1
Order 4.—Venereal Diseases.											
1. Syphilis											
2. Gonorrhea											
Order 5.—Zoogenous Diseases.											
1. Hydrophobia											
2. Glanders											
3. Splenic Fever											
4. Cow-pox (Vaccination)											
Order 6.—Septic Diseases.											
1. Phagedæna											
2. Erysipelas											
3. Pyæmia-scepticæmia											
4. Puerperal Fever											

*Classified causes of death.

ADAIR COUNTY—CONTINUED.

SPECIFIC CAUSES OF DEATH.	Total.	WHITE.			COLORED.			SOCIAL CONDITION.			
		Male.	Female.	Unknown.	Male.	Female.	Unknown.	Single.	Married.	Widowed.	Unknown.
CLASS II—*Order* 1.—Parasitic Diseases.											
1. Thrush											
2. Other Vegetable Parasitic diseases											
3. Hydatids											
4. Other Animal Parasitic diseases											
CLASS III—*Order* 1.—Dietic Diseases.											
1. Starvation—Want of Breast Milk											
2. Scurvy											
3. Intemperance.. Chronic Alcoholism											
Intemperance.. Delirium Tremens											
CLASS IV—*Order* 1.—Constitutional Diseases.											
1. Rheumatic Fever—Rheumatic Heart											
2. Rheumatism	1	1						1			
3. Gout											
4. Rickets											
5. Cancer—Malignant disease											
6. Tubercular Meningitis											
7. Phthisis	3	2	1						2		1
8. Scrofula—Tuberculosis											
9. Purpura—Hemorrhagic Diathesis											
10. Anæmia, etc											
11. Diabetes											
12. Other Constitutional diseases											
CLASS V—*Order* 1.—Development Diseases.											
1. Premature Birth	6	1	4	1				6			
2. Atelectasis											
3. Cyanosis											
4. Spina-bifida											
5. Imperforate Anus											
6. Cleft Palate (Hare Lip)											
7. Other Congenital Defects											
8. Old Age											
CLASS VI—*Order* 1.—Local Diseases, Nervous System.											
1. Inflammation of Brain	1		1								1
2. Apoplexy											
3. Softening of Brain											
4. Hemiplegia	3	3						1			2
5. Paralysis agitans											
6. Hydrocephalus (not acute)											
7. Insanity (general paralysis of insane)											
8. Chorea											
9. Epilepsy											
10. Convulsions	2	1	1					1			1
11. Laryngismus stridulus											
12. Tetanus—idiopathic											
13. Trismus nascentium											
14. Locomotor—ataxia											
15. Paraplegia—disease of the cord											
16. Others, nervous system											

ADAIR COUNTY—CONTINUED.

SPECIFIC CAUSES OF DEATH.	Total.	WHITE.			COLORED.			SOCIAL CONDITION.			
		Male.	Female.	Unknown.	Male.	Female.	Unknown.	Single.	Married.	Widowed.	Unknown.
Order 2.—Organs of Special Sense.											
1. Otitis, Ottorrhœa—disease of ear											
2. Epistaxis—disease of nose											
3. Opthalmia—disease of eye											
Order 3.—Circulatory System.											
1. Endocarditis, valvular disease											
2. Pericarditis											
3. Hypertrophy of heart											
4. Angina pectoris											
5. Syncope											
6. Aneurism											
7. Senile gangrene											
8. Embolism, Thrombosis											
9. Phlebitis											
10. Varicose veins											
11. Others, circulatory system											
Order 4.—Respiratory System.											
1. Laryngitis											
2. Croup											
3. Others, larynx, trachea											
4. Emphysema, asthma											
5. Bronchitis	1		1					1			
6. Pneumonia	8	4	4					6			2
7. Pleurisy											
8. Others, respiratory system											
Order 5.—Digestive System.											
1. Stomatitis											
2. Detention											
3. Sore throat, quinsy											
4. Dyspepsia											
5. Hæmatemesis											
6. Melæna											
7. Gastritis	2	1	1						2		
8. Enteritis	2	1	1					1			1
9. Ulceration of intestines											
10. Ileus, obstruction of intestines	1	1						1			
11. Stricture and strangulation of intestines											
12. Intussusception of intestines											
13. Hernia											
14. Fistula	1	1									1
15. Peritonitis	2	2						1			
16. Ascites											
17. Gallstones											
18. Cirrhosis of liver	1	1									1
19. Others, liver diseases	1	1							1		
20. Others, digestive system											
Order 6.—Lymphatic System.											
1. Disease of spleen											
2. Disease of lymphatics											

ADAIR COUNTY—CONTINUED.

CAUSE OF DEATH.	Total.	WHITE.			COLORED.			SOCIAL CONDITION.			
		Males.	Females.	Unknown.	Males.	Females.	Unknown.	Single.	Married.	Widowed.	Unknown.
Order 7.—Gland-like Organs.											
1. Bronchocele											
2. Addison's Disease											
Order 8.—Urinary System.											
1. Nephritis	1	1							1		
2. Bright's disease, albuminuria											
3. Uræmia											
4. Suppression of Urine											
5. Calculus											
6. Hæmaturia											
7. Diseases of bladder and prostate											
8. Others, Urinary System											
Order 9.—Reproductive System (organs of generation.)											
1. Ovarian disease											
2. Disease of Uterus and Vagina											
3. Pelvic abscess											
4. Perineal abscess											
5. Disease of penis, testes, etc											
Order 9.—Reproductive System (Diseases of Parturition.)											
1. Abortion, miscarriage											
2. Purperal mania											
3. Puerperal convulsions											
4. Placenta prævia, flooding											
5. Phlegmasia dolens									1		
6. Other accidents of child-birth	1		1								
Order 10.—Locomotor System.											
1. Caries, necrosis											
2. Arthritis, ostitis											
3. Others, locomotor system											
Order 11.—Integumentary System.											
1. Carbuncle											
2. Phlegmon, cellulitis											
3. Lupus											
4. Ulcer, bed-sore											
5. Eczema											
6. Pemphigus											
7. Others integumentary system											

ADAIR COUNTY—CONTINUED.

CAUSES OF DEATH.	Total.	WHITE.			COLORED.			SOCIAL CONDITION.			
		Male.	Female.	Unknown.	Male.	Female.	Unknown.	Single.	Married.	Widowed.	Unknown.
CLASS VII—*Order* 1.—Accident or Negligence.											
1. Fracture, contusion											
2. Gunshot wounds											
3. Cut, stab											
4. Burn, scald											
5. Poison											
6. Drowning											
7. Suffocation, strangulation											
8. Coal mine											
9. Railroad											
10. Otherwise	1	1						1			
Order 2.—Homicide.											
1. Murder, manslaughter											
Order 3.—Suicide.											
1. Gunshot wounds											
2. Cut, stab											
3. Poison											
4. Drowning											
5. Hanging											
6. Otherwise											
Order 4.—Execution.											
1. Hanging											
CLASS VIII—*Order* 1.—Ill-defined Causes.											
1. Dropsy											
2. Debility											
3. Atrophy and Inanition											
4. Mortification											
5. Tumor											
6. Abscess											
7. Hemorrhage											
8. Sudden, unascertained											
9. Not specified, or ill-defined	4	1	3					1			3

ADAMS COUNTY.*

CLASSIFIED CAUSES OF DEATH.	Total.	WHITE.			COLORED.			SOCIAL CONDITION.			
		Male.	Female.	Unknown.	Male.	Female.	Unknown.	Single.	Married.	Widowed.	Unknown.
ALL CAUSES	90	47	43	....	....	....	....	67	17	3	3
SPECIFIED CAUSES	85	46	39	....	....	....	....	65	14	3	3
CLASSES.											
I. ZYMOTIC DISEASES	40	18	22	....	....	....	....	34	3	....	3
II. PARASITIC DISEASES	2	2	....	....	....	....	....	2	....	....	....
III. DIETIC DISEASES	1	1	....	....	....	....	....	1	....	....	....
IV. CONSTITUTIONAL DISEASES	9	5	4	....	....	....	....	4	3	2	....
V. DEVELOPMENT DISEASES	5	5	....	....	....	....	....	4	1	....	....
VI. LOCAL DISEASES	26	14	12	....	....	....	....	18	7	1	....
VII. DEATHS FROM VIOLENCE	2	1	1	....	....	....	....	2	....	....	....
VIII. ILL-DEFINED CAUSES	5	1	4	....	....	....	....	2	3	....	....
CLASS I.—*Order*											
1. Miasmatic Diseases	21	8	13	....	....	....	....	19	....	....	2
2. Diarrheal Diseases	14	8	6	....	....	....	....	13	1	....	....
3. Malarial Diseases	5	2	3	....	....	....	....	2	2	....	1
4. Venereal Diseases	....	....	....	....	....	....	....	....	....	....	....
5. Zoogenous Diseases	....	....	....	....	....	....	....	....	....	....	....
6. Septic Diseases	....	....	....	....	....	....	....	....	....	....	....
CLASS II.—*Order*											
1. Parasitic Diseases	2	2	....	....	....	....	....	2	....	....	....
CLASS III.—*Order*											
1. Dietic Diseases	1	1	....	....	....	....	....	1	....	....	....
CLASS IV.—*Order*											
1. Constitutional Diseases	9	5	4	....	....	....	....	4	3	2	....
CLASS V.—*Order*											
1. Development Diseases of Childhood	4	4	....	....	....	....	....	4	....	....	....
2. Development Diseases of Old Age	1	1	....	....	....	....	....	....	1	....	....
CLASS VI.—*Order*											
1. Nervous System	4	1	3	....	....	....	....	2	2	....	....
2. Organs of Special Sense	....	....	....	....	....	....	....	....	....	....	....
3. Circulatory System	2	1	1	....	....	....	....	2	....	....	....
4. Respiratory System	15	9	6	....	....	....	....	13	2	....	....
5. Digestive System	2	1	1	....	....	....	....	1	1	....	....
6. Lymphatic System	....	....	....	....	....	....	....	....	....	....	....
7. Gland-like Organs	....	....	....	....	....	....	....	....	....	....	....
8. Urinary System	2	2	....	....	....	....	....	....	1	1	....
9. Reproductive System	1	....	1	....	....	....	....	....	1	....	....
10. Locomotor System	....	....	....	....	....	....	....	....	....	....	....
11. Integumentary System	....	....	....	....	....	....	....	....	....	....	....

* Aggregate causes.

ADAMS COUNTY—CONTINUED.

SPECIFIC CAUSES OF DEATH.	Total.	WHITE.			COLORED.			SOCIAL CONDITION.			
		Male.	Female.	Unknown.	Male.	Female.	Unknown.	Single.	Married.	Widowed.	Unknown.
CLASS VII.—*Order.*											
1. Accident or Negligence	2	1	1	....	....	....	....	2	....	....	....
2. Homicide	....	....	....	....	....	....	....	....	....	....	....
3. Suicide	....	....	....	....	....	....	....	....	....	....	....
4. Execution	....	....	....	....	....	....	....	....	....	....	....
CLASS VIII.—*Order.*											
1. Undefined Causes	5	1	4	....	....	....	....	2	3	....	....

ADAMS COUNTY—CONTINUED.*

CAUSES OF DEATH.	Total.	WHITE.			COLORED.			SOCIAL CONDITION.			
		Male.	Female.	Unknown.	Male.	Female.	Unknown.	Single.	Married.	Widowed.	Unknown.
CLASS I.—*Order* 1.—Miasmatic Diseases.											
1. Small-pox—Vaccinated	....	....	....	....	....	....	....	....	....	....	....
1. Small-pox—Unvaccinated	....	....	....	....	....	....	....	....	....	....	....
1. Small-pox—No statistics	....	....	....	....	....	....	....	....	....	....	....
2. Chicken-pox	....	....	....	....	....	....	....	....	....	....	....
3. Measles	....	....	....	....	....	....	....	....	....	....	....
4. Epidemic Rose Rash	....	....	....	....	....	....	....	....	....	....	....
5. Typhus Fever	....	....	....	....	....	....	....	....	....	....	....
6. Scarlet Fever	....	....	....	....	....	....	....	....	....	....	....
7. Relapsing Fever	....	....	....	....	....	....	....	....	....	....	....
8. Influenza	....	....	....	....	....	....	....	....	....	....	....
9. Whooping Cough	4	1	3	....	....	....	....	4	....	....	....
10. Mumps	2	2	....	....	....	....	....	2	....	....	....
11. Diphtheria	1	1	....	....	....	....	....	1	....	....	....
12. Cerebro-spinal Fever	9	3	6	....	....	....	....	9	....	....	....
13. Enteric Fever	5	1	4	....	....	....	....	3	....	....	2
14. Simple Continued Fever	....	....	....	....	....	....	....	....	....	....	....
15. Asiatic Cholera	....	....	....	....	....	....	....	....	....	....	....
16. Yellow Fever	....	....	....	....	....	....	....	....	....	....	....
17. Dengue	....	....	....	....	....	....	....	....	....	....	....
18. Other Miasmatic diseases	....	....	....	....	....	....	....	....	....	....	....
Order. 2—Diarrheal Diseases.											
1. Simple Cholera	....	....	....	....	....	....	....	....	....	....	....
2. Diarrhea	2	1	1	....	....	....	....	1	1	....	....
3. Dysentery	2	....	2	....	....	....	....	2	....	....	....
4. Cholera Infantum	10	7	3	....	....	....	....	10	....	....	....
Order 3.—Malarial Diseases.											
1. Remittent Fever	1	1	....	....	....	....	....	....	1	....	....
2. Ague	1	....	1	....	....	....	....	1	....	....	....
3. Typho-malarial Fever	3	1	2	....	....	....	....	1	1	....	1
Order 4.—Venereal Diseases.											
1. Syphilis	....	....	....	....	....	....	....	....	....	....	....
2. Gonorrhea	....	....	....	....	....	....	....	....	....	....	....
Order 5.—Zoogenous Diseases.											
1. Hydrophobia	....	....	....	....	....	....	....	....	....	....	....
2. Glanders	....	....	....	....	....	....	....	....	....	....	....
3. Splenic Fever	....	....	....	....	....	....	....	....	....	....	....
4. Cow-pox (Vaccination)	....	....	....	....	....	....	....	....	....	....	....
Order 6.—Septic Diseases.											
1. Phagedæna	....	....	....	....	....	....	....	....	....	....	....
2. Erysipelas	....	....	....	....	....	....	....	....	....	....	....
3. Pyæmia-Septicæmia	....	....	....	....	....	....	....	....	....	....	....
2. Puerperal Fever	....	....	....	....	....	....	....	....	....	....	....

*Classified causes.

ADAMS COUNTY—CONTINUED.

SPECIFIC CAUSES OF DEATH.	Total.	WHITE.			COLORED.			SOCIAL CONDITION.			
		Male.	Female.	Unknown.	Male.	Female.	Unknown.	Single.	Married.	Widowed.	Unknown.
CLASS II—*Order* 1.—Parasitic Diseases.											
1. Thrush											
2. Other Vegetable Parasitic Diseases											
3. Hydatids											
4. Trichinosis	2	2						2			
5. Other Animal Parasitic Diseases											
CLASS III—*Order* 1.—Dietic Diseases.											
1. Starvation—Want of Breast Milk	1	1						1			
2. Scurvy											
3. Intemperance { Chronic Alcoholism											
3. Intemperance { Delirium Tremens											
CLASS IV—*Order* 1.—Constitutional Diseases.											
1. Rheumatic Fever—Rheumatic Heart											
2. Rheumatism											
3. Gout											
4. Rickets											
5. Cancer—Malignant Disease	2	1	1					1		1	
6. Tubercular Meningitis											
7. Phthisis	5	3	2					2	3		
8. Scrofula—Tuberculosis	1		1					1			
9. Purpura—Hemorrhagic Diathesis											
10. Anæmia, etc											
11. Diabetes	1	1								1	
12. Other Constitutional Diseases											
CLASS V—*Order* 1.—Development Diseases.											
1. Premature Birth	4	4						4			
2. Atelectasis											
3. Cyanosis											
4. Spina-bifida											
5. Imperforate Anus											
6. Cleft Palate (Hare Lip)											
7. Other Congenital Defects											
8. Old Age	1	1							1		
CLASS VI—*Order* 1.—Local Diseases, Nervous System.											
1. Inflammation of Brain	1	1						1			
2. Apoplexy											
3. Softening of Brain											
4. Hemiplegia	2		2						2		
5. Paralysis agitans											
6. Hydrocephalus (not acute)											
7. Insanity (general paralysis of insane)											
8. Chorea											
9. Epilepsy											
10. Convulsions	1		1					1			
11. Laryngismus stridulus											
12. Tetanus—Idiopathic											
13. Trismus nascentium											
14. Locomotor—ataxia											
15. Paraplegia—disease of the cord											
16. Others, nervous system											

ADAMS COUNTY—CONTINUED.

SPECIFIC CAUSES OF DEATH.	Total.	WHITE.			COLORED.			SOCIAL CONDITION.			
		Female.	Male.	Unknown.	Male.	Female.	Unknown.	Single.	Married.	Widowed.	Unknown.
Order 2.—Organs of Special Sense.											
1. Otitis, Otorrhœa—disease of ear											
2. Epistaxis—disease of nose											
3. Opthamalia—disease of eye											
Order 3.—Circulatory System.											
1. Endocarditis, valvular disease											
2. Pericarditis											
3. Hypertrophy of heart											
4. Anginis pectoris											
5. Syncope											
6. Aneurism											
7. Senile gangrene											
8. Embolism, Thrombosis											
9. Phlebitis											
10. Varicose veins											
11. Others, circulatory system	2	1	1						2		
Order 4.—Respiratory System.											
1. Laryngitis											
2. Croup	1	1						1			
3. Others, larynx, trachea											
4. Emphysema, asthma											
5. Bronchitis	4	2	2					4			
6. Pneumonia	10	6	4					8			
7. Pleurisy									2		
8. Others, respiratory system											
Order 5.—Digestive System.											
1. Stomatitis											
2. Dentition											
3. Sore throat, quinsy											
4. Dyspepsia											
5. Hæmatemesis											
6. Melæna											
7. Gastritis											
8. Enteritis											
9. Ulceration of intestines											
10. Ileus, obstruction of intestines											
11. Stricture and strangulation of intestines											
12. Intussusception of intestines											
13. Hernia											
14. Fistula											
15. Peritonitis	2	1	1					1	1		
16. Ascites											
17. Gallstones											
18. Cirrhosis of liver											
19. Others, liver disease											
20. Digestive system											
Order 6.—Lymphatic System.											
1. Disease of spleen											
2. Disease of lymphatics											

ADAMS COUNTY—CONTINUED.

SPECIFIC CAUSES OF DEATH.	Total.	WHITE.			COLORED.			SOCIAL CONDITION.			
		Male.	Female.	Unknown.	Male.	Female.	Unknown.	Single.	Married.	Widowed.	Unknown.
Order 7.—Gland-like Organs.											
1. Bronchocele											
2. Addison's Disease											
Order 8.—Urinary System.											
1. Nephritis	1	1								1	
2. Bright's Disease, albuminuria											
3. Uræmia											
4. Suppression of Urine											
5. Calculus											
6. Hæmaturia											
7. Diseases of bladder and prostate	1	1							1		
8. Others, Urinary System											
Order 9.—Reproductive System (organs of generation).											
1. Ovarian disease											
2. Disease of Uterus and Vagina											
3. Pelvic abscess											
4. Perineal abscess											
5. Disease of penis, testes, etc.											
Order 9.—Reproductive System (Diseases of Parturition).											
1. Abortion, miscarriage											
2. Puerperal mania											
3. Puerperal convulsions											
4. Placenta prævia, flooding											
5. Phlegmasia dolens											
6. Other accidents of child-birth			1						1		
Order 10.—Locomotor System.											
1. Caries, necrosis											
2. Arthritis, ostitis											
3. Others, locomotor system											
Order 11.—Integumentary System.											
1. Carbuncle											
2. Phlegmon, cellulitis											
3. Lupus											
4. Ulcer, bed-sore											
5. Eczema											
6. Pemphigus											
7. Others, integumentary system											

ADAMS COUNTY—CONTINUED.

CAUSES OF DEATH.	Total.	WHITE.			COLORED.			SOCIAL CONDITION.			
		Male.	Female.	Unknown.	Male.	Female.	Unknown.	Single.	Married.	Widowed.	Unknown.
CLASS VII—*Order* 1.—Accident or Negligence.											
1. Fracture, contusion											
2. Gunshot wounds											
3. Cut, Stab											
4. Burn, scald											
5. Poison											
6. Drowning											
7. Suffocation, strangulation											
8. Coal mine	1	1						1			
9. Railroad											
10. Lightning	1		1					1			
11. Otherwise											
Order 2.—Homicide.											
1. Murder, manslaughter											
Order 3.—Suicide											
1. Gunshot wounds											
2. Cut, stab											
3. Poison											
4. Drowning											
5. Hanging											
6. Otherwise											
Order 4.—Execution.											
1. Hanging											
CLASS VIII—*Order* 1.—Ill-defined Causes.											
1. Dropsy	1		1						1		
2. Debility	2		2						2		
3. Atrophy and Inanition											
4. Mortification											
5. Tumor											
6. Abscess											
7. Hemorrhage											
8. Sudden, unascertained											
9. Not specified, or ill-defined	2	1	1					2			

ALLAMAKEE COUNTY.*

CLASSIFIED CAUSES OF DEATH.	Total.	WHITE.			COLORED.			SOCIAL CONDITION.			
		Male.	Female.	Unknown.	Male.	Female.	Unknown.	Single.	Married.	Widowed.	Unknown.
ALL CAUSES	80	52	28	....	....	....	....	45	27	6	2
SPECIFIED CAUSES	75	48	27	....	....	....	....	45	23	5	2
CLASSES.											
I. ZYMOTIC DISEASES	25	16	9	....	....	....	....	22	3	....	....
II. PARASITIC DISEASES	....	....	....	....	....	....	....	....	....	....	....
III. DIETIC DISEASES	....	....	....	....	....	....	....	....	....	....	....
IV. CONSTITUTIONAL DISEASES	12	7	5	....	....	....	....	4	7	1	....
V. DEVELOPMENT DISEASES	1	1	....	....	....	....	....	....	....	1	....
VI. LOCAL DISEASES	35	22	13	....	....	....	....	17	13	3	2
VII. DEATHS FROM VIOLENCE	2	2	....	....	....	....	....	2	....	....	....
VIII. ILL-DEFINED CAUSES	5	4	1	....	....	....	....	....	4	1	....
CLASS I.—*Order.*											
1. Miasmatic Diseases	23	14	9	....	....	....	....	21	2	....	....
2. Diarrheal Diseases	2	2	....	....	....	....	....	1	1	....	....
3. Malarial Diseases	....	....	....	....	....	....	....	....	....	....	....
4. Venereal Diseases	....	....	....	....	....	....	....	....	....	....	....
5. Zoogenous Diseases	....	....	....	....	....	....	....	....	....	....	....
6. Septic Diseases	....	....	....	....	....	....	....	....	....	....	....
CLASS II.—*Order.*											
1. Parasitic Diseases	....	....	....	....	....	....	....	....	....	....	....
CLASS III.—*Order.*											
1. Dietic Diseases	....	....	....	....	....	....	....	....	....	....	....
CLASS IV.—*Order.*											
1. Constitutional Diseases	12	7	5	....	....	....	....	4	7	1	....
CLASS V.—*Order.*											
1. Development Diseases of Childhood	....	....	....	....	....	....	....	....	....	....	....
2. Development Diseases of Old Age	1	1	....	....	....	....	....	....	....	1	....
CLASS VI.—*Order.*											
1. Nervous System	9	7	2	....	....	....	....	6	3	....	....
2. Organs of Special Sense	....	....	....	....	....	....	....	....	....	....	....
3. Circulatory System	....	....	....	....	....	....	....	....	....	....	....
4. Respiratory System	17	11	6	....	....	....	....	10	5	1	1
5. Digestive System	6	2	4	....	....	....	....	1	3	1	1
6. Lymphatic System	....	....	....	....	....	....	....	....	....	....	....
7. Gland-like Organs	....	....	....	....	....	....	....	....	....	....	....
8. Urinary System	3	2	1	....	....	....	....	....	2	1	....
9. Reproductive System	....	....	....	....	....	....	....	....	....	....	....
10. Locomotor System	....	....	....	....	....	....	....	....	....	....	....
11. Integumentary System	....	....	....	....	....	....	....	....	....	....	....

* Aggregate causes.

ALLAMAKEE COUNTY—CONTINUED.

CLASSIFIED CAUSES OF DEATH.	Total.	WHITE.			COLORED.			SOCIAL CONDITION.			
		Male.	Female.	Unknown.	Male.	Female.	Unknown.	Single.	Married.	Widowed.	Unknown.
CLASS VII.—*Order.*											
1. Accident or Negligence	2	2	....	....	....	....	....	2	....	....	....
2. Homicide	....	....	....	....	....	....	....	....	....	....	....
3. Suicide	....	....	....	....	....	....	....	....	....	....	....
4. Execution	....	....	....	....	....	....	....	....	....	....	....
CLASS VIII.—*Order.*											
1. Undefined Causes	5	4	1	....	....	....	....	....	4	1	....

ALLAMAKEE COUNTY—CONTINUED.*

SPECIFIC CAUSES OF DEATH.	Total.	WHITE.			COLORED.			SOCIAL CONDITION.			
		Male.	Female.	Unknown.	Male.	Female.	Unknown.	Single.	Married.	Widowed.	Unknown.
CLASS I—*Order* 1.—Miasmatic Diseases.											
1. Small-pox....{Vaccinated											
{Unvaccinated											
{No statistics											
2. Chicken-pox	1		1					1			
3. Measles	1	1						1			
4. Epidemic Rose Rash											
5. Typhus Fever											
6. Scarlet Fever	12	8	4					12			
7. Relapsing Fever											
8. Influenza											
9. Whooping Cough											
10. Mumps											
11. Diphtheria	1		1					1			
12. Cerebro-spinal Fever	2	1	1					2			
13. Enteric Fever	6	4	2					4	2		
14. Simple Continued Fever											
15. Asiatic Cholera											
16. Yellow Fever											
17. Dengue											
18. Other Miasmatic Diseases											
Order 2.—Diarrheal Diseases.											
1. Simple Cholera	1	1							1		
2. Diarrhea											
3. Dysentery											
4. Cholera Infantum	1	1						1			
Order 3.—Malarial Diseases.											
1. Remittent Fever											
2. Ague											
3. Typho-malarial Fever											
Order 4.—Venereal Diseases.											
1. Syphilis											
2. Gonorrhea											
Order 5.—Zoogenous Diseases.											
1. Hydrophobia											
2. Glanders											
3. Splenic Fever											
4. Cow-pox (Vaccination)											
Order 6.—Septic Diseases.											
1. Phagedæna											
2. Erysipelas											
3. Pyæmia-scepticæmia											
4. Puerperal Fever											

*Classified causes.

ALLAMAKEE COUNTY—CONTINUED.

SPECIFIC CAUSES OF DEATH.	Total.	WHITE.			COLORED.			SOCIAL CONDITION.			
		Male.	Female.	Unknown.	Male.	Female.	Unknown.	Single.	Married.	Widowed.	Unknown.
CLASS II—*Order* 1.—Parasitic Diseases.											
1. Thrush											
2. Other Vegetable Parasitic Diseases											
3. Hydatids											
4. Other Animal Parasitic Diseases											
CLASS III—*Order* 1.—Dietic Diseases.											
1. Starvation—Want of Breast Milk											
2. Scurvy											
3. Intemperance {Chronic Alcoholism											
{Delirium Tremens											
CLASS IV—*Order* 1.—Constitutional Diseases.											
1. Rheumatic Fever—Rheumatic Heart											
2. Rheumatism	1	1							1		
3. Gout											
4. Rickets											
5. Cancer—Malignant Disease	1	1							1		
6. Tubercular Meningitis											
7. Phthisis	7	5	2					1	5	1	
8. Scrofula—Tuberculosis	3		3					3			
9. Purpura—Hemorrhagic Diathesis											
10. Anæmia, etc											
11. Diabetes											
12. Other Constitutional Diseases											
CLASS V—*Order* 1.—Development Diseases.											
1. Premature Birth											
2. Atelectasis											
3. Cyanosis											
4. Spina-bifida											
5. Imperforate Anus											
6. Cleft Palate (Hare Lip)											
7. Other Congenital Defects											
8. Old Age	1		1							1	
CLASS VI—*Order* 1.—Local Diseases, Nervous System.											
1. Inflammation of Brain											
2. Apoplexy	2	2							2		
3. Softening of Brain	1	1							1		
4. Hemiplegia											
5. Paralysis agitans											
6. Hydrocephalus (not acute)											
7. Insanity (general paralysis of insane)											
8. Chorea											
9. Epilepsy											
10. Convulsions	6	4	2					6			
11. Laryngismus stridulus											
12. Tetanus—idiopathic											
13. Trismus nascentium											
14. Locomotor—ataxia											
15. Paraplegia—disease of the cord											
16. Others, nervous system											

ALLAMAKEE COUNTY—CONTINUED.

SPECIFIC CAUSES OF DEATH.	Total.	WHITE.			COLORED.			SOCIAL CONDITION.			
		Male.	Female.	Unknown.	Male.	Female.	Unknown.	Single.	Married.	Widowed.	Unknown.
Order 2.—Organs of special Sense.											
1. Otitis, Otorhœa—disease of ear	....	....	....	....	....	....	....	....	....	....	....
2. Epistaxis—disease of nose	....	....	....	....	....	....	....	....	....	....	....
3. Opthalmia—disease of eye	....	....	....	....	....	....	....	....	....	....	....
Order 3.—Circulatory System.											
1. Endocarditis, valvular disease	....	....	....	....	....	....	....	....	....	....	....
2. Pericarditis	....	....	....	....	....	....	....	....	....	....	....
3. Hypertrophy of heart	....	....	....	....	....	....	....	....	....	....	....
4. Angina pectoris	....	....	....	....	....	....	....	....	....	....	....
5. Syncope	....	....	....	....	....	....	....	....	....	....	....
6. Aneurism	....	....	....	....	....	....	....	....	....	....	....
7. Senile gangrene	....	....	....	....	....	....	....	....	....	....	....
8. Embolism, Thrombosis	....	....	....	....	....	....	....	....	....	....	....
9. Phlebitis	....	....	....	....	....	....	....	....	....	....	....
10. Varicose veins	....	....	....	....	....	....	....	....	....	....	....
12. Others, circulatory system	....	....	....	....	....	....	....	....	....	....	....
Order 4.—Respiratory System.											
1. Laryngitis	....	....	....	....	....	....	....	....	....	....	....
2. Croup	3	2	1	....	....	....	....	....	3	....	....
3. Others, larnyx, trachea	....	....	....	....	....	....	....	....	....	....	....
4. Emphysema, asthma	....	....	....	....	....	....	....	....	....	....	....
5. Bronchitis	1	....	1	....	....	....	....	1	....	....	....
6. Pneumonia	12	8	4	....	....	....	....	6	5	....	1
7. Pleurisy	....	....	....	....	....	....	....	....	....	....	....
8. Others, respiratory system	1	1	....	....	....	....	....	....	....	1	....
Order 5.—Digestiv System.											
1. Stomatitis	....	....	....	....	....	....	....	....	....	....	....
2. Dentition	....	....	....	....	....	....	....	....	....	....	....
3. Sore throat, quinsy	....	....	....	....	....	....	....	....	....	....	....
4. Dyspepsia	2	1	1	....	....	....	....	....	2	....	....
5. Hæmatemesis	....	....	....	....	....	....	....	....	....	....	....
6. Melæna	....	....	....	....	....	....	....	....	....	....	....
7. Gastritis	1	....	1	....	....	....	....	....	....	....	1
8. Enteritis	1	....	1	....	....	....	....	....	1	....	....
9. Ulceration of intestines	....	....	....	....	....	....	....	....	....	....	....
10. Heus, obstruction of intestines	....	....	....	....	....	....	....	....	....	....	....
11. Stricture and strangulation of intestines	....	....	....	....	....	....	....	....	....	....	....
12. Intussusception of intestines	....	....	....	....	....	....	....	....	....	....	....
13. Hernia	....	....	....	....	....	....	....	....	....	....	....
14. Fistula	....	....	....	....	....	....	....	....	....	....	....
15. Peritonitis	2	1	1	....	....	....	....	1	....	1	....
16. Ascites	....	....	....	....	....	....	....	....	....	....	....
17. Gallstones	....	....	....	....	....	....	....	....	....	....	....
18. Cirrhosis of liver	....	....	....	....	....	....	....	....	....	....	....
19. Others, liver disease	....	....	....	....	....	....	....	....	....	....	....
20. Others, digestive system	....	....	....	....	....	....	....	....	....	....	....
Order 6.—Lymphatic System.											
1. Disease of spleen	....	....	....	....	....	....	....	....	....	....	....
2. Disease of lymphatics	....	....	....	....	....	....	....	....	....	....	....

ALLAMAKEE COUNTY—CONTINUED.

SPECIFIC CAUSES OF DEATH.	Total.	WHITE.			COLORED.			SOCIAL CONDITION.			
		Male.	Female.	Unknown.	Male.	Female.	Unknown.	Single.	Married.	Widowed.	Unknown.
Order 7.—Gland-like Organs.											
1. Bronchocele	....	....	....	....	....	....	....	....	....	....	....
2. Addison's Disease	....	....	....	....	....	....	....	....	....	....	....
Order 8.—Urinary System.											
1. Nephritis	1	1	....	....	....	....	....	....	1	....	....
2. Bright's Disease, albuminuria	1	....	1	....	....	....	....	....	1	....	....
3. Uræmia	....	....	....	....	....	....	....	....	....	....	....
4. Suppression of Urine	....	....	....	....	....	....	....	....	....	....	....
5. Calculus	....	....	....	....	....	....	....	....	....	....	....
6. Hæmaturia	....	....	....	....	....	....	....	....	....	....	....
7. Diseases of bladder and prostate	1	1	....	....	....	....	....	....	....	....	....
8. Others, Urinary System	....	....	....	....	....	....	....	....	....	....	....
Order 9.—Reproductive System (organs of generation).											
1. Ovarian disease	....	....	....	....	....	....	....	....	....	....	....
2. Disease of Uterus and Vagina	....	....	....	....	....	....	....	....	....	....	....
3. Pelvic abscess	....	....	....	....	....	....	....	....	....	....	....
4. Perineal abscess	....	....	....	....	....	....	....	....	....	....	....
5. Diseases of penis, testes, etc	....	....	....	....	....	....	....	....	....	....	....
Order 9.—Repreductive System (Diseases of Parturition).											
1. Abortion, miscarriage	....	....	....	....	....	....	....	....	....	....	....
2. Purperal mania	....	....	....	....	....	....	....	....	....	....	....
3. Puerperal convulsions	....	....	....	....	....	....	....	....	....	....	....
4. Placenta prævia, flooding	....	....	....	....	....	....	....	....	....	....	....
5. Phlegmasia dolens	....	....	....	....	....	....	....	....	....	....	....
6. Other accidents of child-birth	....	....	....	....	....	....	....	....	....	....	....
Order 10.—Locomotor System.											
1. Caries, necrosis	....	....	....	....	....	....	....	....	....	....	....
2. Arthritis, ostitis	....	....	....	....	....	....	....	....	....	....	....
3. Others, locomotor system	....	....	....	....	....	....	....	....	....	....	....
Order 11.—Integumentary System.											
1. Carbuncle	....	....	....	....	....	....	....	....	....	....	....
2. Phlegmon, cellulitis	....	....	....	....	....	....	....	....	....	....	....
3. Lupus	....	....	....	....	....	....	....	....	....	....	....
4. Ulcer, bed-sore	....	....	....	....	....	....	....	....	....	....	....
5. Eczema	....	....	....	....	....	....	....	....	....	....	....
6. Pemphigus	....	....	....	....	....	....	....	....	....	....	....
7. Others, integumentary system	....	....	....	....	....	....	....	....	....	....	....

ALLAMAKEE COUNTY—CONTINUED.

SPECIFIC CAUSE OF DEATH.	Total.	WHITE.			COLORED.			SOCIAL CONDITION.			
		Male.	Female.	Unknown.	Male.	Female.	Unknown.	Single.	Married.	Widowed.	Unknown.
CLASS VII.—*Order* 1.—Accident or Negligence.											
1. Fracture, contusion	....	....	....	....	....	....	....	....	....	....	....
2. Gunshot wounds	....	....	....	....	....	....	....	....	....	....	....
3. Cut, stab	....	....	....	....	....	....	....	....	....	....	....
4. Burn, scald	1	1	....	....	....	....	....	1	....	....	....
5. Poison	....	....	....	....	....	....	....	....	....	....	....
6. Drowning	1	1	....	....	....	....	....	1	....	....	....
7. Suffocation, strangulation	....	....	....	....	....	....	....	....	....	....	....
8. Coal-mine	....	....	....	....	....	....	....	....	....	....	....
9. Railroad	....	....	....	....	....	....	....	....	....	....	....
10. Lightning	....	....	....	....	....	....	....	....	....	....	....
11. Otherwise	....	....	....	....	....	....	....	....	....	....	....
Order 2.—Homicide.											
1. Murder, manslaughter	....	....	....	....	....	....	....	....	....	....	....
Order 3.—Suicide.											
1. Gunshot wounds	....	....	....	....	....	....	....	....	....	....	....
2. Cut, stab	....	....	....	....	....	....	....	....	....	....	....
3. Poison	....	....	....	....	....	....	....	....	....	....	....
4. Drowning	....	....	....	....	....	....	....	....	....	....	....
5. Hanging	....	....	....	....	....	....	....	....	....	....	....
6. Otherwise	....	....	....	....	....	....	....	....	....	....	....
Order 4.—Execution.											
1. Hanging	....	....	....	....	....	....	....	....	....	....	....
CLASS VII.—*Order* 1.—Ill-defined causes.											
1. Dropsy	2	1	1	....	....	....	....	....	2	....	....
2. Debility	1	1	....	....	....	....	....	....	....	1	....
3. Atrophy and Inanition	....	....	....	....	....	....	....	....	....	....	....
4. Mortification	....	....	....	....	....	....	....	....	....	....	....
5. Tumor	....	....	....	....	....	....	....	....	....	....	....
6. Abscess	....	....	....	....	....	....	....	....	....	....	....
7. Hemorrhage	....	....	....	....	....	....	....	....	....	....	....
8. Sudden, unascertained	2	2	....	....	....	....	....	....	2	....	....
9. Not specified, or ill-defined	....	....	....	....	....	....	....	....	....	....	....

APPANOOSE COUNTY.*

CLASSIFIED CAUSES OF DEATH.	Total.	WHITE.			COLORED.			SOCIAL CONDITION.			
		Male.	Female.	Unknown.	Male.	Female.	Unknown.	Single.	Married.	Widowed.	Unknown.
ALL CAUSES	133	70	63	....	....	....	....	79	35	8	11
SPECIFIED CAUSES	119	64	55	....	....	....	....	73	32	6	8
CLASSES.											
I. ZYMOTIC DISEASES	49	25	24	....	....	....	....	33	11	3	2
II. PARASITIC DISEASES	....	....	....	....	....	....	....	....	....	....	....
III. DIETIC DISEASES	1	1	....	....	....	....	....	1	....	....	....
IV. CONSTITUTIONAL DISEASES	23	10	13	....	....	....	....	10	10	2	1
V. DEVELOPMENT DISEASES	9	2	7	....	....	....	....	8	....	1	....
VI. LOCAL DISEASES	34	23	11	....	....	....	....	19	11	....	4
VII. DEATHS FROM VIOLENCE	3	3	....	....	....	....	....	2	....	....	1
VIII. ILL-DEFINED CAUSES	14	6	8	....	....	....	....	6	3	2	3
CLASS I.—*Order*											
1. Miasmatic Diseases	18	9	9	....	....	....	....	13	3	....	2
2. Diarrheal Diseases	24	15	9	....	....	....	....	18	4	2	....
3. Malarial Diseases	1	....	1	....	....	....	....	1	....	....	....
4. Venereal Diseases	....	....	....	....	....	....	....	....	....	....	....
5. Zoogenous Diseases	....	....	....	....	....	....	....	....	....	....	....
6. Septic Diseases	6	1	5	....	....	....	....	1	4	1	....
CLASS II.—*Order*											
1. Parasitic Diseases	....	....	....	....	....	....	....	....	....	....	....
CLASS III.—*Order*											
1. Dietic Diseases	1	1	....	....	....	....	....	1	....	....	....
CLASS IV.—*Order*											
1. Constitutional Diseases	23	10	13	....	....	....	....	10	10	2	1
CLASS V.—*Order*											
1. Development Diseases of Childhood	8	2	6	....	....	....	....	8	....	....	....
2. Development Diseases of Old Age	1	....	1	....	....	....	....	....	....	1	....
CLASS VI.—*Order*											
1. Nervous System	8	5	3	....	....	....	....	5	2	....	1
2. Organs of Special Sense	....	....	....	....	....	....	....	....	....	....	....
3. Circulatory System	....	....	....	....	....	....	....	....	....	....	....
4. Respiratory System	14	10	4	....	....	....	....	10	3	....	1
5. Digestive System	11	8	3	....	....	....	....	4	5	....	2
6. Lymphatic System	....	....	....	....	....	....	....	....	....	....	....
7. Gland-like Organs	....	....	....	....	....	....	....	....	....	....	....
8. Urinary System	....	....	....	....	....	....	....	....	....	....	....
9. Reproductive System	1	....	1	....	....	....	....	....	1	....	....
10. Locomotor System	....	....	....	....	....	....	....	....	....	....	....
11. Integumentary System	....	....	....	....	....	....	....	....	....	....	....

Aggregate causes.

APPANOOSE COUNTY—CONTINUED.

CLASSIFIED CAUSES OF DEATH.	Total.	WHITE.			COLORED.			SOCIAL CONDITION.			
		Male.	Female.	Unknown.	Male.	Female.	Unknown.	Single.	Married.	Widowed.	Unknown.
CLASS VII.—*Order*											
1. Accident or Negligence	2	2						2			
2. Homicide	1	1									
3. Suicide											
4. Homicide											
CLASS VIII—*Order*											
1. Undefined Causes	14	6	8					6	3	2	3

APPANOOSE COUNTY—CONTINUED.

SPECIFIC CAUSES OF DEATH.	Total.	WHITE.			COLORED.			SOCIAL CONDITION.			
		Male.	Female.	Unknown.	Male.	Female.	Unknown.	Single.	Married.	Widowed.	Unknown.
CLASS I—*Order* 1.—Miasmatic Diseases.											
1. Small-pox { Vaccinated											
1. Small-pox { Unvaccinated											
1. Small-pox { No statistics											
2. Chicken-pox											
3. Measles											
4. Epidemic Rose Rash											
5. Typhus Fever											
6. Scarlet Fever	3	1	2					3			
7. Relapsing Fever											
8. Influenza											
9. Whooping Cough	2	1	1					2			
10. Mumps											
11. Diphtheria	2	1	1					2			
12. Cerebro-Spinal Fever	2		2					2			
13. Enteric Fever	9	6	3					4	3		2
14. Simple Continued Fever											
15. Asiatic Cholera											
16. Yellow Fever											
17. Dengue											
18. Other Miasmatic Diseases											
Order 2.—Diarrheal Diseases.											
1. Simple Cholera											
2. Diarrhea	3	2	1					1	2		
3. Dysentery	10	5	5					6	2	2	
4. Cholera Infantum	11	8	3					11			
Order 3.—Malarial Diseases.											
1. Remittent Fever											
2. Ague											
3. Typho-malarial Fever	1		1					1			
Order 4.—Venereal Diseases.											
1. Syphilis											
2. Gonorrhea											
Order 5.—Zoogenous Diseases.											
1. Hydrophobia											
2. Glanders											
3. Splenic Fever											
4. Cow-pox (Vaccination)											
Order 6.—Septic Diseases.											
1. Phagedæna											
2. Erysipelas	1	1							1		
3. Pyæmia-scepticæmia	3		3					1	1	1	
4. Puerperal Fever	2		2						2		

APPANOOSE COUNTY—CONTINUED.

SPECIFIC CAUSES OF DEATH.	Total.	WHITE.			COLORED.			SOCIAL CONDITION.			
		Male.	Female.	Unknown.	Male.	Female.	Unknown.	Single.	Married.	Widowed.	Unknown.
CLASS II.—*Order* 1.—Parasitic Diseases.											
1. Thrush											
2. Other Vegetable Parasitic Diseases											
3. Hydatids											
4. Other Animal Parasitic Diseases											
CLASS III.—*Order* 1. Dietic Diseases.											
1. Starvation—Want of Breast Milk	1	1						1			
2. Scurvy											
3. Intemperance { Chronic Alcoholism. Delirium Tremens											
CLASS IV—*Order* 1.—Constitutional Diseases.											
1. Rheumatic Fever—Rheumatic Heart	1	1							1		
2. Rheumatism											
3. Gout											
4. Rickets											
5. Cancer—Malignant disease	1		1						1		
6. Tuoercular Meningitis	2	1	1					2			
7. Phthisis	10	9	19					8	8	2	1
8. Scrofula—Tuberculosis											
9. Purpura—Hemorrhagic Diathesis											
10. Anæmia, etc											
11. Diabetes											
12. Other Constitutional diseases											
CLASS V—*Order* 1.—Development Diseases.											
1. Premature Birth	6	1	5					6			
2. Atelectasis											
3. Cyanosis	1		1					1			
4. Spina-bifida											
5. Imperforate Anus											
6. Cleft Palate (Hare Lip)											
7. Other Congenital Defects	1	1						1			
8. Old Age	1		1							1	
CLASS VI—*Order* 1.—Local Diseases, Nervous System.											
1. Inflammation of Brain	3	1	2					3			
2. Apoplexy	1	1									1
3. Softening of Brain											
4. Hemiplegia	1	1							1		
5. Paralysis agitans											
6. Hydrocephalus (not acute)											
7. Insanity (general paralysis of insane)	1	1						1			
8. Chorea											
9. Epilepsy											
10. Convulsions											
11. Laryngismus stridulus											
12. Tetanus—idiopathic											
13. Trismus nascentium											
14. Locomotor—axataxia											
15. Paraplegia—disease of the cord											
16. Others, nervous system	2	1	1					1	1		

APPANOOSE COUNTY—CONTINUED.

SPECIFIC CAUSES OF DEATH.	Total.	WHITE.			COLORED.			SOCIAL CONDITION.			
		Male.	Female.	Unknown.	Male.	Female.	Unknown.	Single.	Married.	Widowed.	Unknown.
Order 2.—Organs of Special Sense.											
1. Otitis, Otorrhœa—disease of ear											
2. Epistaxis—disease of nose											
3. Ophthalmia—disease of eye											
Order 3.—Circulatory System.											
1. Endocarditis, valvular disease											
2. Pericarditis											
3. Hypertrophy of heart											
4. Angina pectoris											
5. Syncope											
6. Aneurism											
7. Senile gangrene											
8. Embolism, Thrombosis											
9. Phlebitis											
10. Varicose veins											
11. Others, circulatory system											
Order 4.—Respiratory System.											
1. Laryngitis	3	1	2					3			
2. Croup											
3. Others, larynx, trachea											
4. Emphysema, asthma	1	1							1		
5. Bronchitis	2	1	1					2			
6. Pneumonia	8	5						3	2		
7. Pleurisy	1	1						1			
8. Others, respiratory system	2	1	1					1			1
Order 5.—Digestive System.											
1. Stomatitis											
2. Dentition											
3. Sore throat, quinsy											
4. Dyspepsia	1		1						1		
5. Hæmatemesis											
6. Melæna											
7. Gastritis	1	1									
8. Enteritis	5	3	2					4	1		1
9. Ulceration of intestines											
10. Ileus, obstruction of intestines											
11. Stricture and strangulation of intestines											
12. Intussusception of intestines											
13. Hernia											
14. Fistula											
15. Peritonitis	1	1							1		
16. Ascites											
17. Gallstones											
18. Cirrhosis of liver											
19. Others, liver disease	3	3							2		1
20. Others, digestive system											
Order 6.—Lymphatic System.											
1. Disease of spleen											
2. Disease of lymphatics											

APPANOOSE COUNTY—CONTINUED.

SPECIFIC CAUSES OF DEATH.	Total.	WHITE.			COLORED.			SOCIAL CONDITION.			
		Male.	Female.	Unknown.	Male.	Female.	Unknown.	Single.	Married.	Widowed.	Unknown.
Order 7.—Gland-like Organs.											
1. Bronchocele											
2. Addison's Disease											
Order 8.—Urinary System.											
1. Nephritis											
2. Bright's Disease, albuminuria											
3. Uræmia											
4. Suppression of Urine											
5. Calculus											
6. Hæmaturia											
7. Diseases of bladder and prostate											
8. Others, Urinary System											
Order 9.—Reproductive System (organs of generation).											
1. Ovarian disease											
2. Diseases of uterus and vagina											
3. Pelvic abscess											
4. Perineal abscess											
5. Diseases of penis, testes, etc											
Order 9.—Reproductive System (Diseases of Parturition).											
1. Abortion, miscarriage											
2. Puerperal mania											
3. Puerperal convulsions											
4. Placenta prævia, flooding											
5. Phlegmasia dolens											
6. Other accidents of child-birth	1		1						1		
Order 10.—Locomotor System.											
1. Caries, necrosis											
2. Arthritis. Ostitis											
3. Others, locomotor system											
Order 11.—Integumentary System.											
1. Carbuncle											
2. Phlegmon, cellulitis											
3. Lupus											
4. Ulcer, bed-sore											
5. Eczema											
6. Pemphigus											
7. Others, integumentary system											

AUDUBON COUNTY—CONTINUED.

SPECIFIC CAUSES OF DEATH.	Total.	WHITE.			COLORED.			SOCIAL CONDITION.			
		Male.	Female.	Unknown.	Male.	Female.	Unknown.	Single.	Married.	Widowed.	Unknown.
CLASS VII.—*Order* 1.—Accident or Negligence.											
1. Fracture, contusion											
2. Gunshot wounds											
3. Cut, stab											
4. Burn, scald											
5. Poison	1	1						1			
6. Drowning	1	1						1			
7. Suffocation, strangulation											
8. Coal-mine											
9. Railroad											
10. Otherwise											
Order 2.—Homicide.											
1. Murder, manslaughter	1	1									1
Order 3.—Suicide											
1. Gunshot wounds											
2. Cut, stab											
3. Poison											
4. Drowning											
5. Hanging											
6. Otherwise											
Order 4.—Execution.											
1. Hanging											
CLASS VIII.—*Order* 1.—Ill-defined Causes											
1. Dropsy	2	1	1						1	1	
2. Debility	1	1							1		
3. Atrophy and Inanition											
4. Mortification											
5. Tumor	1		1								1
6. Abscess											
7. Hemorrhage											
8. Sudden, unascertained	1	1						1			
9. Not specified, or ill-defined	9	3	6					5	1	1	2

AUDUBON COUNTY.*

CLASSIFIED CAUSES OF DEATH.	Total.	WHITE.			COLORED.			SOCIAL CONDITION.			
		Male.	Female.	Unknown.	Male.	Female.	Unknown.	Single.	Married.	Widowed.	Unknown.
ALL CAUSES	42	21	21	....	....	....	....	29	7	2	4
SPECIFIED CAUSES	34	19	15	....	....	....	....	23	5	2	4
CLASSES.											
I. ZYMOTIC DISEASES	12	9	3	....	....	....	....	11	....	....	1
II. PARASITIC DISEASES	....	....	....	....	....	....	....	....	....	....	....
III. DIETIC DISEASES	....	....	....	....	....	....	....	....	....	....	....
IV. CONSTITUTIONAL DISEASES	1	....	1	....	....	....	....	1	....	....	....
V. DEVELOPMENT DISEASES	3	2	1	....	....	....	....	2	1	....	....
VI. LOCAL DISEASES	17	7	10	....	....	....	....	9	3	2	3
VII. DEATHS FROM VIOLENCE	1	1	....	....	....	....	....	....	1	....	....
VIII. ILL-DEFINED CAUSES	8	2	6	....	....	....	....	6	2	....	....
CLASS I.—*Order*											
1. Miasmatic Diseases	5	4	1	....	....	....	....	5	....	....	....
2. Diarrheal Diseases	5	4	1	....	....	....	....	5	....	....	....
3. Malarial Diseases	2	1	1	....	....	....	....	1	....	....	1
4. Venereal Diseases	....	....	....	....	....	....	....	....	....	....	....
5. Zoogenous Diseases	....	....	....	....	....	....	....	....	....	....	....
6. Septic Diseases	....	....	....	....	....	....	....	....	....	....	....
CLASS II.—*Order*											
1. Parasitic Diseases	....	....	....	....	....	....	....	....	....	....	....
CLASS III.—*Order*											
1. Dietic Diseases	....	....	....	....	....	....	....	....	....	....	....
CLASS IV.—*Order*											
1. Constitutional Diseases	1	....	1	....	....	....	....	1	....	....	....
CLASS V.—*Order*											
1. Development Diseases of Childhood	2	1	1	....	....	....	....	2	....	....	....
2. Development Diseases of Old Age	1	1	....	....	....	....	....	....	1	....	....
CLASS VI.—*Order*											
1. Nervous System	3	....	3	....	....	....	....	1	2	....	....
2. Organs of Special Sense	....	....	....	....	....	....	....	....	....	....	....
3. Circulatory System	....	....	....	....	....	....	....	....	....	....	....
4. Respiratory System	7	5	2	....	....	....	....	6	....	....	1
5. Digestive System	2	....	2	....	....	....	....	1	1	....	....
6. Lymphatic System	....	....	....	....	....	....	....	....	....	....	....
7. Gland-like Organs	....	....	....	....	....	....	....	....	....	....	....
8. Urinary System	2	2	....	....	....	....	....	1	....	....	1
9. Reproductive System	3	....	3	....	....	....	....	....	....	2	1
10. Locomotor System	....	....	....	....	....	....	....	....	....	....	....
11. Integumentary System	....	....	....	....	....	....	....	....	....	....	....

*Aggregate causes.

AUDUBON COUNTY—CONTINUED.

CLASSIFIED CAUSES OF DEATH.	Total.	WHITE.			COLORED.			SOCIAL CONDITION.			
		Male.	Female.	Unknown.	Male.	Female.	Unknown.	Single.	Married.	Widowed.	Unknown.
CLASS VII.—*Order*											
1. Accident or Negligence	....	....	....	....	....	....	....	....	....	....	....
2. Homicide	....	....	....	....	....	....	....	....	....	....	....
3. Suicide	1	1	....	....	....	....	....	....	1	....	....
4. Execution	....	....	....	....	....	....	....	....	....	....	....
CLASS VII.—*Order*											
1. Undefined Causes	8	2	6	....	....	....	....	6	2	....	....

AUDUBON COUNTY—CONTINUED.

SPECIFIC CAUSES OF DEATH.	Total.	WHITE.			COLORED.			SOCIAL CONDITION.			
		Male.	Female.	Unknown.	Male.	Female.	Unknown.	Single.	Married.	Widowed.	Unknown.
CLASS I—*Order* 1.—Miasmatic Diseases.											
1. Small Pox—Vaccinated											
1. Small Pox—Unvaccinated											
1. Small Pox—No Statistics											
2. Chicken Pox											
3. Measles											
4. Epidemic Rose Rush											
5. Typhus Fever											
6. Scarlet Fever											
7. Relapsing Fever											
8. Influenza											
9. Whooping Cough	1		1					1			
10. Mumps											
11. Diphtheria	4	4						4			
12. Cerebro-Spinal Fever											
13. Enteric Fever											
14. Simple Continued Fever											
15. Asiatic Cholera											
16. Yellow Fever											
17. Dengue											
18. Other Miasmatic Diseases											
Order 2.—Diarrheal Diseases											
1. Simple Cholera											
2. Diarrhea											
3. Dysentery	1	1						1			
4. Cholera Infantum	4	3	1					4			
Order 3.—Malarial Diseases.											
1. Remittent Fever	1		1								1
2. Ague											
3. Typho-Malarial Fever	1	1						1			
Order 4.—Venereal Diseases.											
1. Syphilis											
2. Gonorrhea											
Order 5.—Zoogenous Diseases.											
1. Hydrophobia											
2. Glanders											
3. Splenic Fever											
4. Cow-Pox (Vaccination)											
Order 6.—Septic Diseases.											
1. Phagedæna											
2. Erysipelas											
3. Pyæmia-Scepticæmia											
4. Puerperal Fever											

AUDUBON COUNTY—CONTINUED.

SPECIFIC CAUSES OF DEATH.	Total.	WHITE.			COLORED.			SOCIAL CONDITION.			
		Male.	Female.	Unknown.	Male.	Female.	Unknown.	Single.	Married.	Widowed.	Unknown.
CLASS II—*Order* 1.—Parasitic Diseases.											
1. Thrush											
2. Other Vegetable Parasitic diseases											
3. Hydatids											
4. Other animal Parasitic diseases											
CLASS III—*Order* 1.—Dietic Diseases.											
1. Starvation—Want of Breast Milk											
2. Scurvy											
3. Intemperance—Chronic Alcoholism											
3. Intemperance—Delirium Tremens											
CLASS IV—*Order* 1.—Constitutional Diseases.											
1. Rheumatic Fever—Rheumatic Heart											
2. Rheumatism											
3. Gout											
4. Rickets											
5. Cancer—Malignant disease											
6. Tubercular Meningitis	1		1					1			
7. Phthisis											
8. Scrofula—Tuberculosis											
9. Purpura—Hemorrhagic Diathesis											
10. Anæmia, etc											
11. Diabetes											
12. Other Constitutional diseases											
CLASS V—*Order* 1.—Development Diseases of Childhood.											
1. Premature Birth	2	1	1					1			
2. Atelectasis											
3. Cyanosis											
4. Spina-bifida											
5. Imperforate Anus											
6. Cleft Palate (Hare Lip)											
7. Other Congenital Defects	1	1							1		
8. Old Age											
CLASS VI—*Order* 1.—Local Diseases, Nervous System.											
1. Inflammation of Brain											
2. Apoplexy	2		2						2		
3. Softening of Brain											
4. Hemiplegia											
5. Paralysis agitans											
6. Hydrocephalus (not acute)											
7. Insanity (general paralysis of insane)											
8. Chorea	1		1					1			
9. Epilepsy											
10. Convulsions											
11. Laryngismus stridulus											
12. Tetanus—Idiopathic											
13. Trismus nascentium											
14. Locomotor—ataxia											
15. Paraplegia—diseases of the cord											
16. Others, nervous system											

AUDUBON COUNTY—CONTINUED.

SPECIFIC CAUSES OF DEATH.	Total.	WHITE.			COLORED.			SOCIAL CONDITION.			
		Male.	Female.	Unknown.	Male.	Female.	Unknown.	Single.	Married.	Widowed.	Unknown.
Order 2.—Organs of Special Sense.											
1. Otitis, Otorrhœa—disease of ear											
2. Epistaxis—disease of nose											
3. Opthalmia—disease of eye											
Order 3.—Circulatory System.											
1. Endocarditis, valvular disease											
2. Pericarditis											
3. Hypertrophy of heart											
4. Angina pectoris											
5. Syncope											
6. Aneurism											
7. Senile gangrene											
8. Embolism, Thrombosis											
9. Phlebitis											
10. Varicose veins											
11. Others, circulatory system											
Order 4.—Respiratory System.											
1. Laryngitis											
2. Croup	2	1	1					2			
3. Others, larynx, trachea											
4. Emphysema, asthma											
5. Bronchitis	2	2						2			
6. Pneumonia	3	2	1					2			1
7. Pleurisy											
8. Others, respiratory system											
Order 5.—Digestive System.											
1. Stomatitis											
2. Dentition	1		1					1			
3. Sore throat, quinsy											
4. Dyspepsia											
5. Hæmatemesis											
6. Melæna											
7. Gastritis											
8. Enteritis	1		1						1		
9. Ulceration of intestines											
10. Ileus, obstruction of intestines											
11. Stricture and strangulation of intestines											
12. Intussusception of intestines	1		1					1			
13. Hernia											
14. Fistula											
15. Peritonitis											
16. Ascites											
17. Gallstones											
18. Cirrhosis of liver											
19. Others, liver disease											
20. Others, digestive system											
Order 6.—Lymphatic System.											
1. Disease of spleen											
2. Disease of lymphatics											

AUDUBON COUNTY—CONTINUED.

SPECIFIC CAUSES OF DEATH.	Total.	WHITE.			COLORED.			SOCIAL CONDITION.			
		Male.	Female.	Unknown.	Male.	Female.	Unknown.	Single.	Married.	Widowed.	Unknown.
Order 7.—Grand-like Organs.											
1. Bronchocele											
2. Addison's disease											
Order 8.—Urinary System.											
1. Nephritis	3	2						1			1
2. Bright's disease, albuminuria											
3. Uræmia											
4. Suppression of Urine	1										
5. Calculus											
6. Hæmaturia											
7. Disease of bladder and prostate											
8. Others, Urinary system											
Order 9.—Reproductive System (organs of generation).											
1. Ovarian disease											
2. Disease of Uterus and Vagina											
3. Pelvic abscess											
4. Perineal abscess											
5. Disease of penis, testes, etc											
Order 9.—Reproductive System (Diseases of Parturition).											
1. Abortion, miscarriage	1		1						1		
2. Purperal mania											
3. Puerperal convulsions											
4. Placenta prævia, flooding											
5. Phlegmasia dolens											
6. Other accidents of child-birth	2		2						1		1
Order 10.—Locomotor System.											
1. Caries, necrosis											
2. Arthritis, ostitis											
3. Others, locomotor system											
Order 11.—Integumentary System.											
1. Carbuncle											
2. Phlegmon, cellulitis											
3. Lupus											
4. Ulcer, bed-sore											
5. Eczema											
6. Pemphigus											
7. Others, integumentary system											

AUDUBON COUNTY—CONTINUED.

SPECIFIC CAUSES OF DEATH.	Total.	WHITE.			COLORED.			SOCIAL CONDITION.			
		Male.	Female.	Unknown.	Male.	Female.	Unknown.	Single.	Married.	Widowed.	Unknown.
CLASS VII—*Order* 1.—Accident or Negligence.											
1. Fracture, contusion	....	....	....	....	....	....	....	....	....	....	....
2. Gunshot wounds	....	....	....	....	....	....	....	....	....	....	....
3. Cut, stab	....	....	....	....	....	....	....	....	....	....	....
4. Burn, scald	....	....	....	....	....	....	....	....	....	....	....
5. Poison	....	....	....	....	....	....	....	....	....	....	....
6. Drowning	....	....	....	....	....	....	....	....	....	....	....
7. Suffocation, strangulation	....	....	....	....	....	....	....	....	....	....	....
8. Coal-mine	....	....	....	....	....	....	....	....	....	....	....
9. Railroad	....	....	....	....	....	....	....	....	....	....	....
10. Otherwise	....	....	....	....	....	....	....	....	....	....	....
Order 2.—Homicide.											
1. Murder, manslaughter	....	....	....	....	....	....	....	....	....	....	....
Order 3.—Suicide.											
1. Gunshot wounds	....	....	....	....	....	....	....	....	....	....	....
2. Cut, stab	....	....	....	....	....	....	....	....	....	....	....
3. Poison	1	1	....	....	....	....	....	....	1	....	....
4. Drowning	....	....	....	....	....	....	....	....	....	....	....
5. Hanging	....	....	....	....	....	....	....	....	....	....	....
6. Otherwise	....	....	....	....	....	....	....	....	....	....	....
Order 4.—Execution.											
1. Hanging	....	....	....	....	....	....	....	....	....	....	....
CLASS VIII—*Order* 1.—Ill-defined Causes.											
1. Dropsy	1	....	1	....	....	....	....	....	1	....	....
2. Debility	....	....	....	....	....	....	....	....	....	....	....
3. Atrophy and Inanition	....	....	....	....	....	....	....	....	....	....	....
4. Mortification	....	....	....	....	....	....	....	....	....	....	....
5. Tumor	....	....	....	....	....	....	....	....	....	....	....
6. Abscess	....	....	....	....	....	....	....	....	....	....	....
7. Hemorrage	....	....	....	....	....	....	....	....	....	....	....
8. Sudden, unascertained	....	....	....	....	....	....	....	....	....	....	....
9. Not specified, or ill-defined	7	2	4	1	....	....	....	6	1	....	....

BENTON COUNTY.*

CLASSIFIED CAUSES OF DEATH.	Total.	WHITE.			COLORED.			SOCIAL CONDITION.			
		Male.	Female.	Unknown.	Male.	Female.	Unknown.	Single.	Married.	Widowed.	Unknown.
ALL CAUSES	77	47	30	....	....	....	....	49	16	9	3
SPECIFIED CAUSES	66	40	26	....	....	....	....	40	14	9	3
CLASSES											
I. ZYMOTIC DISEASES	23	14	9	....	....	....	....	20	1	1	1
II. PARASITIC DISEASES	....	....	....	....	....	....	....	....	....	....	....
III. DIETIC DISEASES	....	....	....	....	....	....	....	....	....	....	....
IV. CONSTITUTIONAL DISEASES	6	2	4	....	....	....	....	1	4	1	....
V. DEVELOPMENT DISEASES	9	3	6	....	....	....	....	1	2	5	1
VI. LOCAL DISEASES	23	17	6	....	....	....	....	14	6	2	1
VII. DEATHS FROM VIOLENCE	5	4	1	....	....	....	....	4	1	....	....
VIII. ILL-DEFINED CAUSES	11	7	4	....	....	....	....	9	2	....	....
CLASS I.—*Order*											
1. Miasmatic Diseases	19	12	6	....	....	....	....	15	1	1	1
2. Diarrheal Diseases	3	1	2	....	....	....	....	3	....	....	....
3. Malarial Diseases	2	1	1	....	....	....	....	2	....	....	....
4. Venereal Diseases	....	....	....	....	....	....	....	....	....	....	....
5. Zoogenous Diseases	....	....	....	....	....	....	....	....	....	....	....
6. Septic Diseases	....	....	....	....	....	....	....	....	....	....	....
CLASS II.—*Order*											
1. Parasitic Diseases	....	....	....	....	....	....	....	....	....	....	....
CLASS III.—*Order*											
1. Dietic Diseases	....	....	....	....	....	....	....	....	....	....	....
CLASS IV.—*Order*											
1. Constitutional Diseases	6	2	4	....	....	....	....	1	4	1	....
CLASS V.—*Order*											
1. Development Diseases of Childhood	....	....	....	....	....	....	....	....	....	....	....
2. Development Diseases of Old Age	9	3	6	....	....	....	....	1	2	5	1
CLASS VI.—*Order*											
1. Nervous System	6	5	1	....	....	....	....	2	4	....	....
2. Organs of Special Sense	....	....	....	....	....	....	....	....	....	....	....
3. Circulatory System	5	4	1	....	....	....	....	2	1	1	1
4. Respiratory System	9	5	4	....	....	....	....	8	1	....	....
5. Digestive System	2	2	....	....	....	....	....	2	....	....	....
6. Lymphatic System	....	....	....	....	....	....	....	....	....	....	....
7. Gland-like Organs	....	....	....	....	....	....	....	....	....	....	....
8. Urinary System	1	1	....	....	....	....	....	....	....	1	....
9. Reproductive System	....	....	....	....	....	....	....	....	....	....	....
10. Locomotor System	....	....	....	....	....	....	....	....	....	....	....
11. Integumentary System	....	....	....	....	....	....	....	....	....	....	....

*Aggregate causes.

BENTON COUNTY—CONTINUED.

CLASSIFIED CAUSES OF DEATH.	Total.	WHITE.			COLORED.			SOCIAL CONDITION.			
		Male.	Female.	Unknown.	Male.	Female.	Unknown.	Single.	Married.	Widowed.	Unknown.
CLASS VII.—*Order*											
1. Accident or Negligence	5	4	1	....	....	....	....	4	1	....	....
2. Homicide	....	....	....	....	....	....	....	....	....	....	....
3. Suicide	....	....	....	....	....	....	....	....	....	....	....
4. Execution	....	....	....	....	....	....	....	....	....	....	....
CLASS VIII.—*Order*											
1. Undefined Causes	11	7	4	....	....	....	....	9	2	....	....

BENTON COUNTY—CONTINUED.

SPECIFIC CAUSES OF DEATH.	Total.	WHITE.			COLORED.			SOCIAL CONDITION.			
		Male.	Female.	Unknown.	Male.	Female.	Unknown.	Single.	Married.	Widowed.	Unknown.
CLASS I. *Order* 1.—Miasmatic Diseases.											
1. Small-pox—Vaccinated	....	....	....	....	....	....	....	....	....	....	....
1. Small-pox—Unvaccinated	....	....	....	....	....	....	....	....	....	....	....
1. Small-pox—No statistics	....	....	....	....	....	....	....	....	....	....	....
2. Chicken-pox	....	....	....	....	....	....	....	....	....	....	....
3. Measles	....	....	....	....	....	....	....	....	....	....	....
4. Epidemic Rose Rush	....	....	....	....	....	....	....	....	....	....	....
5. Typhus Fever	....	....	....	....	....	....	....	....	....	....	....
6. Scarlet Fever	4	2	2	....	....	....	....	4	....	....	....
7. Relapsing Fever	....	....	....	....	....	....	....	....	....	....	....
8. Influenza	....	....	....	....	....	....	....	....	....	....	....
9. Whooping Cough	....	....	....	....	....	....	....	....	....	....	....
10. Mumps	....	....	....	....	....	....	....	....	....	....	....
11. Diphtheria	9	5	3	....	....	....	....	9	....	....	....
12. Cerebro-spinal Fever	1	1	....	....	....	....	....	1	....	....	....
13. Enteric Fever	4	4	....	....	....	....	....	1	1	1	1
14. Simple Continued Fever	....	....	....	....	....	....	....	....	....	....	....
15. Asiatic Cholera	....	....	....	....	....	....	....	....	....	....	....
16. Yellow Fever	....	....	....	....	....	....	....	....	....	....	....
17. Dengue	....	....	....	....	....	....	....	....	....	....	....
18. Other Miasmatic Diseases	....	....	....	....	....	....	....	....	....	....	....
Order 2.—Diarrhael Diseases.											
1. Simple Cholera	....	....	....	....	....	....	....	....	....	....	....
2. Diarrhea	....	....	....	....	....	....	....	....	....	....	....
3. Dysentery	2	....	2	....	....	....	....	2	....	....	....
4. Cholera Infantum	1	1	....	....	....	....	....	1	....	....	....
Order 3.—Malarial Diseases.											
1. Remittent Fever	....	....	....	....	....	....	....	....	....	....	....
2. Ague	....	....	....	....	....	....	....	....	....	....	....
3. Typho-malarial Fever	....	....	....	....	....	....	....	....	....	....	....
Order 4.—Venereal Diseases.											
1. Syphilis	....	....	....	....	....	....	....	....	....	....	....
2. Gonorrhea	....	....	....	....	....	....	....	....	....	....	....
Order 5.—Zoogenous Diseases.											
1. Hydrophobia	....	....	....	....	....	....	....	....	....	....	....
2. Glanders	....	....	....	....	....	....	....	....	....	....	....
3. Splenic Fever	....	....	....	....	....	....	....	....	....	....	....
4. Cow-pox (Vaccination)	....	....	....	....	....	....	....	....	....	....	....
Order 6.—Septic Diseases.											
1. Phagedæna	....	....	....	....	....	....	....	....	....	....	....
2. Erysipelas	....	....	....	....	....	....	....	....	....	....	....
3. Pyæmia-scepticæmia	....	....	....	....	....	....	....	....	....	....	....
4. Puerperal Fever	....	....	....	....	....	....	....	....	....	....	....

BENTON COUNTY—CONTINUED.

SPECIFIC CAUSES OF DEATH.	Total.	WHITE.			COLORED.			SOCIAL CONDITION.			
		Male.	Female.	Unknown.	Male.	Female.	Unknown.	Single.	Married.	Widowed.	Unknown.
CLASS II--*Order* 1.--Parasitic Diseases.											
1. Thrush											
2. Other Vegetable Parasitic Diseases											
3. Hydatids											
4. Other Animal Parasitic Diseases											
CLASS III—*Order* 1.—Dietic Diseases.											
1. Starvation—Want of Breast Milk											
2. Scurvy											
3. Intemperance.. { Chronic Alcoholism / Delirium Tremens.											
CLASS IV--*Order* 1.--Constitutional Diseases.											
1. Rheumatic Fever--Rheumatic Heart											
2. Rheumatism											
3. Gout											
4. Rickets											
5. Cancer--Malignant Disease	2	1	1						2		
6. Tubercular Meningitis											
7. Phthisis	4	1	3					1	2	1	
8. Scrofula--Tuberculosis											
9. Purpura--Hemorrhagic Diathesis											
10. Anæmia, etc											
11. Diabetes											
12. Other Constitutional Diseases											
CLASS V--*Order* 1.--Development Diseases.											
1. Premature Birth											
2. Atelectasis											
3. Cyanosis											
4. Spina-bifida											
5. Imperforate Anus											
6. Cleft Palate (Hare Lip)											
7. Other Congenital Defects											
8. Old Age	9	3	6					1	2	5	1
CLASS VI--*Order* 1.--Local Diseases, Nervous System.											
1. Inflammation of Brain											
2. Apoplexy	1	1							1		
3. Softening of Brain											
4. Hemiplegia	2	2							2		
5. Paralysis agitans											
6. Hydrocephalus (not acute)											
7. Insanity (general paralysis of insane)											
8. Chorea											
9. Epilepsy											
10. Convulsions	3	2	1					2	1		
11. Laryngismus stridulus											
12. Tetanus--Idiopathic											
13. Trismus nascentium											
14. Locomotor--ataxia											
15. Paraplegia--disease of the cord											
16. Others, nervous system											

BENTON COUNTY—CONTINUED.

SPECIFIC CAUSES OF DEATH.	Total.	WHITE.			COLORED.			SOCIAL CONDITION.			
		Male.	Female.	Unknown.	Male.	Female.	Unknown.	Single.	Married.	Widowed.	Unknown.
Order 2.—Organs of Special Sense.											
1. Otitis, Otorrhœa—disease of ear											
2. Epistaxis—disease of nose											
3. Opthalmia—disease of eye											
Order 3.—Circulatory System.											
1. Endocarditis, valvular disease											
2. Pericarditis											
3. Hypertrophy of heart											
4. Angina pectoris											
5. Syncope											
6. Aneurism											
7. Senile gangrene	1	1								1	
8. Embolism, Thrombosis											
9. Phlebitis											
10. Varicose Veins											
11. Others, circulatory system	4	3						2	1		1
Order 4.—Respiratory System.											
1. Laryngitis											
2. Croup	3	2	1					3			
3. Others, larynx, trachea	1	1						1			
4. Emphysema, asthma											
5. Bronchitis											
6. Pneumonia	5	2	3					4	1		
7. Pleurisy											
8. Others, respiratory system											
Order 5.—Digestive System.											
1. Stomatitis											
2. Dentition											
3. Sore throat, quinsy											
4. Dyspepsia											
5. Hæmatemesis											
6. Me æna											
7. Gastritis											
8. Enteritis											
9. Ulceration of intestines											
10. Ileus, obstruction of intestines											
11. Stricture and strangulation of intestines											
12. Intussusception of intestines											
13. Hernia	1	1						1			
14. Fistula											
15. Peritonitis											
16. Ascites											
17. Gallstones											
18. Cirrhosis of liver											
19. Others, liver disease	1	1						1			
20. Others, digestive system											
Order 6.—Lymphatic System.											
1. Disease of spleen											
2. Disease of lymphatics											

BENTON COUNTY—CONTINUED.

SPECIFIC CAUSES OF DEATH.	Total.	WHITE.			COLORED.			SOCIAL CONDITION.			
		Male.	Female.	Unknown.	Male.	Female.	Unknown.	Single.	Married.	Widowed.	Unknown.
Order 7.—Gland-like Organs.											
1. Bronchocele											
2. Addison's Disease											
Order 8.—Urinary System.											
1. Nephritis											
2. Bright's Disease, albuminuria	1	1								1	
3. Uræmia											
4. Suppression of Urine											
5. Calculus											
6. Hæmaturia											
7. Disease of bladder and prostate											
8. Others, Urinary System											
Order 9.—Reproductive System (Organs of generation).											
1. Ovarian disease											
2. Disease of uterus and vagina											
3. Pelvic abscess											
4. Perineal abscess											
5. Disease of penis, testes, etc.											
Order 9.—Reproductive System (Diseases of Parturition).											
1. Abortion, miscarriage											
2. Purperal mania											
3. Puerperal convulsions											
4. Placenta prævia, flooding											
5. Phlegmasia dolens											
6. Other accidents of child-birth											
Order 10.—Locomotor System.											
1. Caries, necrosis											
2. Arthritis, ostitis											
3. Others, locomotor system											
Order 11.—Integumentary System.											
1. Carbuncle											
2. Phlegmon, cellulitis											
3. Lupus											
4. Ulcer, bed-sore											
5. Eczema											
6. Pemphigus											
7. Others, integumentary system											

BENTON COUNTY—CONTINUED.

SPECIFIC CAUSES OF DEATH.	Total.	WHITE.			COLORED.			SOCIAL CONDITION.			
		Male.	Female.	Unknown.	Male.	Female.	Unknown.	Single.	Married.	Widowed.	Unknown.
CLASS VII.—*Order* 1.—Accident or Negligence.											
1. Fracture, contusion											
2. Gunshot wounds											
3. Cut, stab											
4. Burn, scald	1		1					1			
5. Poison											
6. Drowning											
7. Suffocation, strangulation	1	1						1			
8. Coal-mine											
9. Railroad											
10. Cold	1	1						1			
11. Otherwise	2	2						1	1		
Order 2.—Homicide.											
1. Murder, manslaughter											
Order 3.—Suicide.											
1. Gunshot wounds											
2. Cut, stab											
3. Poison											
4. Drowning											
5. Hanging											
6. Otherwise											
Order 4.—Execution.											
1. Hanging											
CLASS VIII.—*Order* 1.—Ill-defined Causes											
1. Dropsy											
2. Debility											
3. Atrophy and Inanition											
4. Mortification											
5. Tumor											
6. Abscess											
7. Hemorrhage											
8. Sudden, unascertained											
9. Not specified, or ill-defined	11	7	4					9	2		

BLACK HAWK COUNTY*.

CLASSIFIED CAUSES OF DEATH.	Total	WHITE.			COLORED.			SOCIAL CONDITION.			
		Male.	Female.	Unknown.	Male.	Female.	Unknown.	Single.	Married.	Widowed.	Unknown.
ALL CAUSES	207	97	106	4	....	....	....	137	49	16	5
SPECIFIED CAUSES	194	91	100	3	....	....	....	132	42	16	4
CLASSES.											
I. ZYMOTIC DISEASES	90	43	47	....	....	....	....	83	7	....	....
II. PARASITIC DISEASES	....	....	....	....	....	....	....	....	....	....	....
III. DIETIC DISEASES	....	....	....	....	....	....	....	....	....	....	....
IV. CONSTITUTIONAL DISEASES	29	10	18	1	....	....	....	10	15	4	....
V. DEVELOPMENT DISEASES	15	6	8	1	....	....	....	6	1	6	2
VI. LOCAL DISEASES	53	28	24	1	....	....	....	29	18	4	2
VII. DEATHS FROM VIOLENCE	7	4	3	....	....	....	....	4	1	2	....
VIII. ILL-DEFINED CAUSES	13	6	6	1	....	....	....	5	7	....	1
CLASS I.—*Order.*											
1. Miasmatic Diseases	73	39	34	....	....	....	....	71	2	....	....
2. Diarrheal Diseases	10	....	10	....	....	....	....	10	....	....	....
3. Malarial Diseases	6	4	2	....	....	....	....	2	4	....	....
4. Venereal Diseases	....	....	....	....	....	....	....	....	....	....	....
5. Zoogenous Diseases	....	....	....	....	....	....	....	....	....	....	....
6. Septic Diseases	1	....	1	....	....	....	....	....	1	....	....
CLASS II.—*Order.*											
1. Parasitic Diseases	....	....	....	....	....	....	....	....	....	....	....
CLASS III.—*Order.*											
1. Dietic Diseases	....	....	....	....	....	....	....	....	....	....	....
CLASS IV.—*Order.*											
1. Constitutional Diseases	29	10	18	1	....	....	....	10	15	4	....
CLASS V.—*Order.*											
1. Development Diseases of Childhood	6	3	2	1	....	....	....	6	....	....	....
2. Development Diseases of Old Age	9	3	6	....	....	....	....	....	1	6	2
CLASS VI.—*Order.*											
1. Nervous System	13	10	3	....	....	....	....	9	3	1	....
2. Organs of Special Sense	....	....	....	....	....	....	....	....	....	....	....
3. Circulatory System	2	....	2	....	....	....	....	1	1	....	....
4. Respiratory System	19	8	10	1	....	....	....	11	5	1	2
5. Digestive System	14	9	5	....	....	....	....	7	5	2	....
6. Lymphatic System	....	....	....	....	....	....	....	....	....	....	....
7. Gland-like Organs	....	....	....	....	....	....	....	....	....	....	....
8. Urinary System	1	....	1	....	....	....	....	....	1	....	....
9. Reproductive System	3	....	3	....	....	....	....	....	3	....	....
10. Locomotor System	....	....	....	....	....	....	....	....	....	....	....
11. Integumentary System	1	1	....	....	....	....	....	1	....	....	....

* Aggregate causes.

BLACK HAWK COUNTY—CONTINUED.

CLASSIFIED CAUSES OF DEATH.	Total	WHITE.			COLORED.			SOCIAL CONDITION.			
		Male.	Female.	Unknown.	Male.	Female.	Unknown.	Single.	Married.	Widowed.	Unknown.
CLASS VII.—*Order.*											
1. Accident or Negligence	5	2	3	....	....	....	....	4	....	1	....
2. Homicide	....	....	....	....	....	....	....	....	....	....	....
3. Suicide	2	2	....	....	....	....	....	....	1	1	....
4. Execution	....	....	....	....	....	....	....	....	....	....	....
CLASS VIII.—*Order*											
1. Undefined Causes	12	5	6	1	....	....	....	4	7	....	1

BLACK HAWK COUNTY—CONTINUED.

SPECIFIC CAUSES OF DEATH.	Total.	WHITE.			COLORED.			SOCIAL CONDITION.			
		Male.	Female.	Unknown.	Male.	Female.	Unknown.	Single.	Married.	Widowed.	Unknown.
CLASS I.—*Order* 1.—Miasmatic Diseases.											
1. Small-pox—Vaccinated											
1. Small-pox—Unvaccinated											
1. Small-pox—No statistics											
2. Chicken-pox											
3. Measles	3	2	1					3			
4. Epidemic Rose Rash											
5. Typhus Fever											
6. Scarlet Fever	40	24	16					39	1		
7. Relapsing Fever											
8. Influenza											
9. Whooping Cough											
10. Mumps											
11. Diphtheria	23	10	13					23			
12. Cerebro-spinal Fever	4	2	2					3	1		
13. Enteric Fever	3	1	2					3			
14. Simple Continued Fever											
15. Asiatic Cholera											
16. Yellow Fever											
17. Dengue											
18. Other Miasmatic diseases											
Order 2.—Diarrheal Diseases.											
1. Simple Cholera	1		1					1			
2. Diarrhea	1		1					1			
3. Dysentery	2		2					2			
4. Cholera Infantum	6		6					6			
Order 3.—Malarial Diseases.											
1. Remittent Fever											
2. Ague	3	2	1					1	2		
3. Typho-malarial Fever	3	2	1					1	2		
Order 4.—Venereal Diseases.											
1. Syphilis											
2. Gonorrhea											
Order 5.—Zoogenous Diseases.											
1. Hydrophobia											
2. Glanders											
3. Splenic Fever											
4. Cow-pox (Vaccination)											
Order 6.—Septic Diseases.											
1. Phagedæna											
2. Erysipelas											
3. Pyæmia-septicæmia											
4. Puerperal Fever	1		1						1		

BLACK HAWK COUNTY—CONTINUED.

CAUSES OF DEATH.	Total.	WHITE.			COLORED.			SOCIAL CONDITION.			
		Male.	Female.	Unknown.	Male.	Female.	Unknown.	Single.	Married.	Widowed.	Unknown.
CLASS II—*Order* 1.—Parasitic Diseases.											
1. Thrush											
2. Other Vegetable Parasitic diseases											
3. Hydatids											
4. Trichinosis											
CLASS III—*Order* 1.—Dietic Diseases.											
1. Starvation—Want of Breast Milk											
2. Scurvy											
3. Intemperance—Chronic Alcoholism											
3. Intemperance—Delirium Tremens											
CLASS IV—*Order* 1.—Constitutional Diseases.											
1. Rheumatic Fever—Rheumatic Heart											
2. Rheumatism											
3. Gout											
4. Rickets											
5. Cancer—Malignant disease	3		3						1	2	
6. Tubercular Meningitis											
7. Phthisis	23	10	13					7	14	2	
8. Scrofula—Tuberculosis	3		2	1				3			
9. Purpura—Hemorrhagic Diathesis											
10. Anæmia, etc											
11. Diabetes											
12. Other Constitutional diseases											
CLASS V—*Order* 1.—Development Diseases.											
1. Premature Birth	4	2	2					4			
2. Atelectasis											
3. Cyanosis											
4. Spina-bifida											
5. Imperforate Anus											
6. Cleft Palate (Hare Lip)											
7. Other Congenital Defects	2	1		1				2			
8. Old Age	9	3	6						1	6	2
CLASS VI—*Order* 1.—Local Diseases, Nervous System.											
1. Inflammation of Brain	2	2						2			
2. Apoplexy	2	2						1	1		
3. Softening of Brain	1	1							1		
4. Hemiplegia	2	1	1						1	1	
5. Brain disease											
6. Hydrocephalus (not acute)											
7. Insanity (general paralysis of insane)											
8. Chorea											
9. Epilepsy											
10. Convulsions	6	4	2					6			
11. Laryngismus stridulus											
12. Tetanus—idiopathic											
13. Trismus nascentium											
14. Locomotor—ataxia											
15. Paraplegia—diseases of the cord											
16. Others, nervous system											

BLACK HAWK COUNTY—CONTINUED.

CAUSE OF DEATH.	Total.	WHITE.			COLORED.			SOCIAL CONDITION.			
		Male.	Female.	Unknown.	Male.	Female.	Unknown.	Single.	Married.	Widowed.	Unknown.
Order 2.—Organs of Special Sense.											
1. Otitis, Otorrhœa—disease of ear											
2. Epistaxis—disease of nose											
3. Opthalmia—disease of eye					1						
Order 3.—Circulatory System.											
1. Endocarditis, valvular disease											
2. Pericarditis											
3. Hypertrophy of heart	1		1					1			
4. Angina pectoris											
5. Syncope											
6. Aneurism											
7. Senile gangrene											
8. Embolism, Thrombosis											
9. Phlebitis											
10. Varicose veins											
11. Others, circulatory system	1		1						1		
Order 4.—Respiratory System.											
1. Laryngitis											
2. Croup	4	3	1					4			
3. Others, larynx, trachea											
4. Emphysema, asthma	1		1							1	
5. Bronchitis	2	1		1				1			1
6. Pneumonia	11	3	8					6	4		1
7. Pleurisy											
8. Others, respiratory system	1	1							1		
Order 5.—Digestive System.											
1. Stomatitis											
2. Detention											
3. Sore throat, quinsy											
4. Dyspepsia											
5. Hæmatemesis											
6. Melæna											
7. Gastritis	3	2	1					1	2		
8. Enteritis	7	5	2					5		2	
9. Ulceration of intestines											
10. Ileus, obstruction of intestines											
11. Stricture and strangulation of intestines											
12. Intussusception of intestines											
13. Hernia											
14. Fistula											
15. Peritonitis	1		1						1		
16. Ascites											
17. Gallstones											
18. Cirrhosis of liver	2	1	1						2		
19. Other, liver disease	1	1						1			
20. Others, digestive system											
Order 6.—Lymphatic System.											
1. Disease of spleen											
2. Disease of lymphatics											

BLACK HAWK COUNTY—CONTINUED.

CAUSES OF DEATH.	Total.	WHITE.			COLORED.			SOCIAL CONDITION.			
		Male.	Female.	Unknown.	Male.	Female.	Unknown.	Single.	Married.	Widowed.	Unknown.
Order 7.—Gland-like Organs.											
1. Bronchocele											
2. Addison's Disease											
Order 8.—Urinary System.											
1. Nephritis											
2. Bright's Disease, albuminuria	1		1						1		
3. Uræmia											
4. Suppression of Urine											
5. Calculus											
6. Hæmaturia											
7. Disease of bladder and prostate											
8. Others, Urinary System	1	1							1		
Order 9.—Reproductive System (organs of generation).											
1. Ovarian diseases	1	1							1		
2. Diseases of uterus and vagina											
3. Pelvic abscess											
4. Perineal abscess											
5. Disease of penis, testes, etc.											
Order 9.—Reproductive System (Diseases of Parturition).											
1. Abortion, miscarriage											
2. Purperal mania											
3. Puerperal convulsions											
4. Placenta prævia, flooding											
5. Phlegmasia dolens											
6. Other accidents of child-birth	2		2						2		
Order 10.—Locomotor System.											
1. Caries, necrosis											
2. Arthritis, Ostitis											
3. Others, locomotor system											
Order 11.—Integumentary System.											
1. Carbuncle	1	1								1	
2. Phelgmon, cellulitis											
3. Lupus											
4. Ulcer, bed-sore											
5. Eczema											
6. Pemphigus											
7. Others, Integumentary system											

BLACK HAWK COUNTY—CONTINUED.

CAUSES OF DEATH.	Total.	WHITE.			COLORED.			SOCIAL CONDITION.			
		Male.	Female.	Unknown.	Male.	Female.	Unknown.	Single.	Married.	Widowed.	Unknown.
CLASS VII—*Order* 1.—Accident or Negligence.											
1. Fracture, contusion	1	1						1			
2. Gunshot wounds											
3. Cut, stab											
4. Burn, scald											
5. Poison	1		1								
6. Drowning	1		1					1			
7. Suffocation, strangulation											
8. Coal mine											
9. Railroad											
10. Heat, sunstroke	1		1							1	
11. Otherwise	1	1						1			
Order 2.—Homicide.											
1. Murder, manslaughter											
Order 3.—Suicide.											
1. Gunshot wounds											
2. Cut, stab	1	1								1	
3. Poison											
4. Drowning											
5. Hanging	1	1							1		
6. Otherwise											
Order 4.—Execution.											
1. Hanging											
CLASS VIII—*Order* 1.—Ill-defined Causes.											
1. Dropsy	5	3	2						5		
2. Debility	2		2					1	1		
3. Atrophy and Inanition											
4. Mortification											
5. Tumor											
6. Abscess											
7. Hemorrhage											
8. Sudden, unascertained											
9. Not specified, or ill-defined	6	3	2	1				4	1		1

BOONE COUNTY.*

CLASSIFIED CAUSES OF DEATH.	Total.	WHITE.			COLORED.			SOCIAL CONDITION.			
		Male.	Female.	Unknown.	Male.	Female.	Unknown.	Single.	Married.	Widowed.	Unknown.
ALL CAUSES	107	50	56	1				70	25	7	5
SPECIFIED CAUSES	101	49	51	1				67	22	7	5
CLASSES.											
I. ZYMOTIC DISEASES	33	13	19	1				29	3		1
II. PARASITIC DISEASES											
III. DIETIC DISEASES	1	1						1			
IV. CONSTITUTIONAL DISEASES	13	3	10					5	6	2	
V. DEVELOPMENT DISEASES	8	3	5					6		1	1
VI. LOCAL DISEASES	36	21	15					22	9	3	2
VII. DEATHS FROM VIOLENCE	10	8	2					4	4	1	1
VIII. ILL-DEFINED CAUSES	6	1	5					3	3		
CLASS I.—*Order*											
1. Miasmatic Diseases	23	7	15	1				22	1		
2. Diarrheal Diseases	8	6	2					7	1		
3. Malarial Diseases											
4. Venereal Diseases											
5. Zoogenous Diseases											
6. Septic Diseases	2		2						1		
CLASS II.—*Order*											
1. Parasitic Diseases											
CLASS III—*Order*											
1. Dietic Diseases	1	1						1			
CLASS IV.—*Order*											
1. Constitutional Diseases											
CLASS V.—*Order*											
1. Development Diseases of Childhood	6	2	4					6			
2. Development Diseases of Old Age	2	1	1							1	1
CLASS VI.—*Order*											
1. Nervous System	9	7	2					6	2	1	
2. Organs of Special Sense											
3. Circulatory System	1	1							1		
4. Respiratory System	21	10	11					13	5	1	2
5. Digestive System	5	3	2					3	1	1	
6. Lymphatic System											
7. Gland-like Organs											
8. Urinary System											
9. Reproductive System											
10. Locomotor System											
11. Integumentary System											

*Aggregate causes.

BOONE COUNTY—CONTINUED.

CAUSES OF DEATH.	Total.	WHITE.			COLORED.			SOCIAL CONDITION.			
		Male.	Female.	Unknown.	Male.	Female.	Unknown.	Single.	Married.	Widowed.	Unknown.
CLASS VII.—*Order*											
1. Accident or Negligence	9	7	2	....	....	....	....	3	4	1	1
2. Homicide	1	1	....	....	....	....	....	1	....	....	....
3. Suicide	....	....	....	....	....	....	....	....	....	....	....
4. Execution	....	....	....	....	....	....	....	....	....	....	....
CLASS VIII.—*Order*											
1. Undefined Causes	6	1	5	....	....	....	....	3	3	....	....

[BOONE COUNTY—CONTINUED.

SPECIFIC CAUSES OF DEATH.	Total.	WHITE.			COLORED.			SOCIAL CONDITION.			
		Males.	Females.	Unknown.	Males.	Females.	Unknown.	Single.	Married.	Widowed.	Unknown.
CLASS I—*Order* 1. Miasmatic Diseases.											
1. Small-pox—Vaccinated	....	....	....	....	....	....	....	....	....	....	....
1. Small-pox—Unvaccinated	....	....	....	....	....	....	....	....	....	....	....
1. Small-pox—No statistics	....	....	....	....	....	....	....	....	....	....	....
2. Chicken-pox	....	....	....	....	....	....	....	....	....	....	....
3. Measles	1	....	1	....	....	....	....	1	....	....	....
4. Epidemic Rose Rush	....	....	....	....	....	....	....	....	....	....	....
5. Typhus Fever	....	....	....	....	....	....	....	....	....	....	....
6. Scarlet Fever	4	1	3	....	....	....	....	4	....	....	....
7. Relapsing Fever	....	....	....	....	....	....	....	....	....	....	....
8. Influenza	....	....	....	....	....	....	....	....	....	....	....
9. Whooping Cough	2	....	2	....	....	....	....	2	....	....	....
10. Mumps	....	....	....	....	....	....	....	....	....	....	....
11. Diphtheria	7	2	5	....	....	....	....	7	....	....	....
12. Cerebro-spinal Fever	7	4	2	1	....	....	....	7	....	....	....
13. Enteric Fever	2	....	2	....	....	....	....	1	1	....	....
14. Simple Continued Fever	....	....	....	....	....	....	....	....	....	....	....
15. Asiatic Cholera	....	....	....	....	....	....	....	....	....	....	....
16. Yellow Fever	....	....	....	....	....	....	....	....	....	....	....
17. Dengue	....	....	....	....	....	....	....	....	....	....	....
18. Other Miasmatic Diseases	....	....	....	....	....	....	....	....	....	....	....
Order 2.—Diarrheal Diseases.											
1. Simple Cholera	....	....	....	....	....	....	....	....	....	....	....
2. Diarrhea	4	3	1	....	....	....	....	4	....	....	....
3. Dysentery	1	1	....	....	....	....	....	....	1	....	....
4. Cholera Infantum	3	2	1	....	....	....	....	3	....	....	....
Order 3.—Malarial Diseases.											
1. Remittent Fever	....	....	....	....	....	....	....	....	....	....	....
2. Ague	1	1	....	....	....	....	....	....	....	....	1
3. Typho-malarial Fever	2	2	....	....	....	....	....	1	....	....	1
Order 4.—Venereal Diseases.											
1. Syphilis	....	....	....	....	....	....	....	....	....	....	....
2. Gonorrhea	....	....	....	....	....	....	....	....	....	....	....
Order 5.—Zoogenous Diseases.											
1. Hydrophobia	....	....	....	....	....	....	....	....	....	....	....
2. Glanders	....	....	....	....	....	....	....	....	....	....	....
3. Splenic Fever	....	....	....	....	....	....	....	....	....	....	....
4. Cow-pox (Vaccination)	....	....	....	....	....	....	....	....	....	....	....
Order 6.—Septic Diseases.											
1. Phagedæna	....	....	....	....	....	....	....	....	....	....	....
2. Erysipelas	....	....	....	....	....	....	....	....	....	....	....
3. Pyæmia-scepticæmia	....	....	....	....	....	....	....	....	....	....	....
4. Puerperal Fever	2	2	....	....	....	....	....	....	1	....	1

BOONE COUNTY—CONTINUED.

SPECIFIC CAUSES OF DEATH.	Total.	WHITE.			COLORED.			SOCIAL CONDITION.			
		Male.	Female.	Unknown.	Male.	Female.	Unknown.	Single.	Married.	Widowed.	Unknown.
CLASS II—*Order* 1.—Parasitic Diseases.											
1. Thrush											
2. Other Vegetable Parasitic diseases											
3. Hydatids											
4. Other Animal Parasitic diseases											
CLASS III—*Order* 1.—Dietic Diseases.											
1. Starvation—Want of Breast Milk	1	1						1			
2. Scurvy											
3. Intemperance.. } Chronic Alcoholism / } Delirium Tremens											
CLASS IV—*Order* 1.—Constitutional Diseases.											
1. Rheumatic Fever—Rheumatic Heart	1	1						1			
2. Rheumatism	1		1						1		
3. Gout											
4. Rickets											
5. Cancer—Malignant disease	1		1						1		
6. Tubercular Meningitis	1	1						1			
7. Phthisis	7	1	6					2	3	2	
8. Scrofula—Tuberculosis	1		1					1			
9. Purpura—Hemorrhagic Diathesis											
10. Anæmia, etc	1		1						1		
11. Diabetes											
12. Other Constitutional diseases											
CLASS V—*Order* 1.—Development Diseases.											
1. Premature Birth	5	2	3					5			
2. Atelectasis											
3. Cyanosis											
4. Spina-bifida											
5. Imperforate Anus											
6. Cleft Palate (Hare Lip)											
7. Other Congenital Defects											
8. Old Age	2	1	1							1	1
CLASS VI—*Order* 1.—Local Diseases, Nervous System.											
1. Inflammation of Brain	3	2	1					2	1		
2. Apoplexy											
3. Softening of Brain											
4. Hemiplegia	1	1								1	
5. Paralysis agitans											
6. Hydrocephalus (not acute)											
7. Insanity (general paralysis of insane)	1	1							1		
8. Chorea											
9. Epilepsy											
10. Convulsions	4	3	1					4			
11. Laryngismus stridulus											
12. Tetanus—idiopathic											
13. Trismus nascentium											
14. Locomotor—ataxia											
15. Paraplegia—disease of the cord											
16. Others, nervous system											

BOONE COUNTY—CONTINUED.

SPECIFIC CAUSES OF DEATH.	Total.	WHITE.			COLORED.			SOCIAL CONDITION.			
		Male.	Female.	Unknown.	Male.	Female.	Unknown.	Single.	Married.	Widowed.	Unknown.
Order 2.—Organs of Special Sense.											
1. Otitis, Ottorrhœa—disease of ear											
2. Epistaxis—disease of nose											
3. Opthalmia—disease of eye											
Order 3.—Circulatory System.											
1. Endocarditis, valvular disease											
2. Pericarditis											
3. Hypertrophy of heart											
4. Angina pectoris											
5. Syncope											
6. Aneurism											
7. Senile gangrene											
8. Embolism, Thrombosis											
9. Phlebitis											
10. Varicose veins											
11. Others, circulatory system	1	1							1		
Order 4.—Respiratory System.											
1. Laryngitis											
2. Croup	6	2	4					6			
3. Others, larynx, trachea											
4. Emphysema, asthma											
5. Bronchitis	4	1	3					2	1	1	
6. Pneumonia	9	6	3					8	4		2
7. Pleurisy	1	1						1			
8. Others, respiratory system	1		1					1			
Order 5.—Digestive System.											
1. Stomatitis											
2. Dentition	1		1					1			
3. Sore throat, quinsy											
4. Dyspepsia											
5. Hæmatemesis											
6. Melæna											
7. Gastritis											
8. Enteritis	2	1	1					2			
9. Ulceration of intestines											
10. Ileus, obstruction of intestines	1	1						1			
11. Stricture and strangulation of intestines											
12. Intussusception of intestines	1	1								1	
13. Hernia											
14. Fistula											
15. Peritonitis											
16. Ascites											
17. Gallstones											
18. Cirrhosis of liver											
19. Others, liver diseases	1	1							1		
20. Others, digestive system											
Order 6.—Lymphatic System.											
1. Disease of spleen											
2. Disease of lymphatics											

BOONE COUNTY—CONTINUED.

CAUSE OF DEATH.	Total.	WHITE.			COLORED.			SOCIAL CONDITION.			
		Males.	Females.	Unknown.	Males.	Females.	Unknown.	Single.	Married.	Widowed.	Unknown.
Order 7.—Gland-like Organs.											
1. Bronchocele											
2. Addison's Disease											
Order 8.—Urinary System.											
1. Nephritis											
2. Bright's disease, albuminuria											
3. Uræmia											
4. Suppression of Urine											
5. Calculus											
6. Hæmaturia											
7. Diseases of bladder and prostate											
8. Others, Urinary System											
Order 9.—Reproductive System (organs of generation.)											
1. Ovarian disease											
2. Disease of Uterus and Vagina											
3. Pelvic abscess											
4. Perineal abscess											
5. Disease of penis, testes, etc											
Order 9.—Reproductive System (Diseases of Parturition.)											
1. Abortion, miscarriage											
2. Purperal mania											
3. Puerperal convulsions											
4. Placenta prævia, flooding											
5. Phlegmasia dolens											
6. Other accidents of child-birth											
Order 10.—Locomotor System.											
1. Caries, necrosis											
2. Arthritis, ostitis											
3. Others, locomotor system											
Order 11.—Integumentary System.											
1. Carbuncle											
2. Phlegmon, cellulitis											
3. Lupus											
4. Ulcer, bed-sore											
5. Eczema											
6. Pemphigus											
7. Others integumentary system											

BOONE COUNTY—CONTINUED.

CAUSES OF DEATH.	Total.	WHITE.			COLORED.			SOCIAL CONDITION.			
		Male.	Female.	Unknown.	Male.	Female.	Unknown.	Single.	Married.	Widowed.	Unknown.
CLASS VII—*Order* 1.—Accident or Negligence.											
1. Fracture, contusion	1	1						1			
2. Gunshot wounds											
3. Cut, stab											
4. Burn, scald	1	1						1			
5. Poison	1		1					1			
6. Drowning	2	2							1		1
7. Suffocation, strangulation	2	1	1					2			
8. Coal mine	1	1							1		
9. Railroad	1	1								1	
10. Otherwise											
Order 2.—Homicide.											
1. Murder, manslaughter	1	1						1			
Order 3.—Suicide.											
1. Gunshot wounds											
2. Cut, stab											
3. Poison											
4. Drowning											
5. Hanging											
6. Otherwise											
Order 4.—Execution.											
1. Hanging											
CLASS VIII—*Order* 1.—Ill-defined Causes.											
1. Dropsy											
2. Debility	1		1						1		
3. Atrophy and Inanition											
4. Mortification											
5. Tumor											
6. Abscess											
7. Hemorrhage											
8. Sudden, unascertained											
9. Not specified, or ill-defined	5	1	4					3	2		

BREMER COUNTY.*

CLASSIFIED CAUSES OF DEATH.	Total.	WHITE.			COLORED.			SOCIAL CONDITION.			
		Male.	Female.	Unknown.	Male.	Female.	Unknown.	Single.	Married.	Widowed.	Unknown.
ALL CAUSES	73	46	29	....	....	....	....	46	23	5	1
SPECIFIED CAUSES	72	45	27	....	....	....	....	45	22	4	1
CLASSES.											
I. ZYMOTIC DISEASES	20	11	9	....	....	....	....	17	3	....	....
II. PARASITIC DISEASES	....	....	....	....	....	....	....	....	....	....	....
III. DIETIC DISEASES	....	....	....	....	....	....	....	....	....	....	....
IV. CONSTITUTIONAL DISEASES	14	8	6	....	....	....	....	5	9	....	....
V. DEVELOPMENT DISEASES	7	5	2	....	....	....	....	5	1	1	....
VI. LOCAL DISEASES	29	20	9	....	....	....	....	16	9	3	1
VII. DEATHS FROM VIOLENCE	2	1	1	....	....	....	....	2	....	....	....
VIII. ILL-DEFINED CAUSES	3	1	2	....	....	....	....	1	1	1	....
CLASS I.—*Order*											
1. Miasmatic Diseases	12	8	4	....	....	....	....	11	1	....	....
2. Diarrheal Diseases	5	1	4	....	....	....	....	5	....	....	....
3. Malarial Diseases	1	1	....	....	....	....	....	1	....	....	....
4. Venereal Diseases	....	....	....	....	....	....	....	....	....	....	....
5. Zoogenous Diseases	....	....	....	....	....	....	....	....	....	....	....
6. Septic Diseases	2	1	1	....	....	....	....	....	2	....	....
CLASS II.—*Order*											
1. Parasitic Diseases	....	....	....	....	....	....	....	....	....	....	....
CLASS III.—*Order*											
1. Dietic Diseases	....	....	....	....	....	....	....	....	....	....	....
CLASS IV.—*Order*											
1. Constitutional Diseases	14	8	6	....	....	....	....	5	9	....	....
CLASS V.—*Order*											
1. Development Diseases of Childhood	5	3	2	....	....	....	....	5	....	....	....
2. Development Diseases of Old Age	2	2	....	....	....	....	....	....	1	1	....
CLASS VI.—*Order*											
1. Nervous System	7	6	1	....	....	....	....	3	2	1	1
2. Organs of Special Sense	....	....	....	....	....	....	....	....	....	....	....
3. Circulatory System	....	....	....	....	....	....	....	....	....	....	....
4. Respiratory System	11	5	6	....	....	....	....	6	3	2	....
5. Digestive System	6	4	2	....	....	....	....	4	2	....	....
6. Lymphatic System	....	....	....	....	....	....	....	....	....	....	....
7. Gland-like Organs	....	....	....	....	....	....	....	....	....	....	....
8. Urinary System	5	5	....	....	....	....	....	3	2	....	....
9. Reproductive System	....	....	....	....	....	....	....	....	....	....	....
10. Locomotor System	....	....	....	....	....	....	....	....	....	....	....
11. Integumentary System	....	....	....	....	....	....	....	....	....	....	....

* Aggregate causes.

BREMER COUNTY—CONTINUED.

SPECIFIC CAUSES OF DEATH.	Total.	WHITE.			COLORED.			SOCIAL CONDITION.			
		Male.	Female.	Unknown.	Male.	Female.	Unknown.	Single.	Married.	Widowed.	Unknown.
CLASS VII.—*Order.*											
1. Accident or Negligence	1	....	1	....	....	....	....	1	....	....	....
2. Homicide	....	....	....	....	....	....	....	....	....	....	....
3. Suicide	1	1	....	....	....	....	....	1	....	....	....
4. Execution	....	....	....	....	....	....	....	....	....	....	....
CLASS VIII.—*Order.*											
1. Undefined Causes	3	1	2	....	....	....	....	1	1	1	....

BREMER COUNTY—CONTINUED.

CAUSES OF DEATH.	Total.	WHITE.			COLORED.			SOCIAL CONDITION.			
		Male.	Female.	Unknown.	Male.	Female.	Unknown.	Single.	Married.	Widowed.	Unknown.
CLASS I.—*Order* 1.—Miasmatic Diseases.											
1. Small-pox—Vaccinated											
1. Small-pox—Unvaccinated											
1. Small-pox—No statistics											
2. Chicken-pox											
3. Measles	3		1	2				3			
4. Epidemic Rose Rash											
5. Typhus Fever											
6. Scarlet Fever											
7. Relapsing Fever											
8. Influenza											
9. Whooping Cough	2		2					2			
10. Mumps											
11. Diphtheria	5		3	2				5			
12. Cerebro-spinal Fever	1		1					1			
13. Enteric Fever	1		1						1		
14. Simple Continued Fever											
15. Asiatic Cholera											
16. Yellow Fever											
17. Dengue											
18. Other Miasmatic diseases											
Order. 2—Diarrheal Diseases.											
1. Simple Cholera											
2. Diarrhea											
3. Dysentery	1			1				1			
4. Cholera Infantum	4		1	3				4			
Order 3.—Malarial Diseases.											
1. Remittent Fever											
2. Ague											
3. Typho-malarial Fever	1		1					1			
Order 4.—Venereal Diseases.											
1. Syphilis											
2. Gonorrhea											
Order 5.—Zoogenous Diseases.											
1. Hydrophobia											
2. Glanders											
3. Splenic Fever											
4. Cow-pox (Vaccination)											
Order 6.—Septic Diseases.											
1. Phagedæna											
2. Erysipelas	1		1						1		
3. Pyæmia-Septicæmia											
4. Puerperal Fever	1			1					1		

BREMER COUNTY—CONTINUED.

SPECIFIC CAUSES OF DEATH.	Total.	WHITE.			COLORED.			SOCIAL CONDITION.			
		Male.	Female.	Unknown.	Male.	Female.	Unknown.	Single.	Married.	Widowed.	Unknown.
CLASS II—*Order* 1.—Parasitic Diseases.											
1. Thrush											
2. Other Vegetable Parasitic Diseases											
3. Hydatids											
4. Trichinosis											
5. Other Animal Parasitic Diseases											
CLASS III—*Order* 1.—Dietic Diseases.											
1. Starvation—Want of Breast Milk											
2. Scurvy											
3. Intemperance—Chronic Alcoholism											
3. Intemperance—Delirium Tremens											
CLASS IV—*Order* 1.—Constitutional Diseases.											
1. Rheumatic Fever—Rheumatic Heart											
2. Rheumatism											
3. Gout											
4. Rickets											
5. Cancer—Malignant Disease	4	2	2						4		
6. Tubercular Meningitis	1	1						1			
7. Phthisis	7	4	3					2	5		
8. Scrofula—Tuberculosis											
9. Purpura—Hemorrhagic Diathesis											
10. Anæmia, etc											
11. Diabetes	2	1	1					2			
12. Other Constitutional Diseases											
CLASS V—*Order* 1.—Development Diseases.											
1. Premature Birth	5	3	2					5			
2. Atelectasis											
3. Cyanosis											
4. Spina-bifida											
5. Imperforate Anus											
6. Cleft Palate (Hare Lip)											
7. Other Congenital Defects											
8. Old Age	2	2							1	1	
CLASS VI—*Order* 1.—Local Diseases, Nervous System.											
1. Inflammation of Brain	1	1									1
2. Apoplexy	3	2	1					1	1	1	
3. Softening of Brain											
4. Hemiplegia											
5. Paralysis agitans	1	1							1		
6. Hydrocephalus (not acute)											
7. Insanity (general paralysis of insane)											
8. Chorea											
9. Epilepsy											
10. Convulsions	2	2						2			
11. Laryngismus stridulus											
12. Tetanus—Idiopathic											
13. Trismus nascentium											
14. Locomotor—ataxia											
15. Paraplegia—disease of the cord											
16. Others, nervous system											

BREMER COUNTY—CONTINUED.

SPECIFIC CAUSES OF DEATH.	Total.	WHITE.			COLORED.			SOCIAL CONDITION.			
		Female.	Male.	Unknown.	Male.	Female.	Unknown.	Single.	Married.	Widowed.	Unknown.
Order 2.—Organs of Special Sense.											
1. Otitis, Ottorhœa—disease of ear											
2. Epistaxis—disease of nose											
3. Opthamalia—disease of eye											
Order 3.—Circulatory System.											
1. Endocarditis, valvular disease											
2. Pericarditis											
3. Hypertrophy of heart											
4. Anginis pectoris											
5. Syncope											
6. Aneurism											
7. Senile gangrene											
8. Embolism, Thrombosis											
9. Phlebitis											
10. Varicose veins											
11. Others, circulatory system											
Order 4.—Respiratory System.											
1. Laryngitis											
2. Croup	3	2	1					3			
3. Others, larynx, trachea											
4. Emphysema, asthma	1		1							1	
5. Bronchitis	1	1						1			
6. Pneumonia	5	2	3					2	2	1	
7. Pleurisy											
8. Others, respiratory system	1		1						1		
Order 5.—Digestive System.											
1. Stomatitis											
2. Dentition											
3. Sore throat, quinsy											
4. Dyspepsia											
5. Hæmatemesis											
6. Melæna											
7. Gastritis											
8. Enteritis	4	4						3	1		
9. Ulceration of intestines											
10. Ileus, obstruction of intestines											
11. Stricture and strangulation of intestines											
12. Intussusception of intestines											
13. Hernia	1		1						1		
14. Fistula											
15. Peritonitis											
16. Ascites											
17. Gallstones											
18. Cirrhosis of liver											
19. Others, liver disease, jaundice	1		1					1			
20. Digestive system											
Order 6.—Lymphatic System.											
1. Disease of spleen											
2. Disease of lymphatics											

BREMER COUNTY—CONTINUED.

SPECIFIC CAUSES OF DEATH.	Total.	WHITE.			COLORED.			SOCIAL CONDITION.			
		Male.	Female.	Unknown.	Male.	Female.	Unknown.	Single.	Married.	Widowed.	Unknown.
Order 7.—Gland-like Organs.											
1. Bronchocele											
2. Addison's Disease											
Order 8.—Urinary System.											
1. Nephritis											
2. Bright's Disease, albuminuria	2	2						1	1		
3. Uræmia											
4. Suppression of Urine											
5. Calculus											
6. Hæmaturia											
7. Diseases of bladder and prostate	3	3						2	1		
8. Others, Urinary System											
Order 9.—Reproductive System (organs of generation).											
1. Ovarian disease											
2. Disease of Uterus and Vagina											
3. Pelvic abscess											
4. Perineal abscess											
5. Disease of penis, testes, etc											
Order 9.—Reproductive System (Diseases of Parturition).											
1. Abortion, miscarriage											
2. Puerperal mania											
3. Puerperal convulsions											
4. Placenta prævia, flooding											
5. Phlegmasia dolens											
6. Other accidents of child-birth											
Order 10.—Locomotor System.											
1. Caries, necrosis											
2. Arthritis, ostitis											
3. Others, locomotor system											
Order 11.—Integumentary System.											
1. Carbuncle											
2. Phlegmon, cellulitis											
3. Lupus											
4. Ulcer, bed-sore											
5. Eczema											
6. Pemphigus											
7. Others, integumentary system											

BREMER COUNTY—CONTINUED.

SPECIFIC CAUSES OF DEATH.	Total.	WHITE.			COLORED.			SOCIAL CONDITION.			
		Male.	Female.	Unknown.	Male.	Female.	Unknown.	Single.	Married.	Widowed.	Unknown.
CLASS VII—*Order* 1.—Accident or Negligence.											
1. Fracture, contusion	....	....	....	....	....	....	....	....	....	....	....
2. Gunshot wounds	....	....	....	....	....	....	....	....	....	....	....
3. Cut, Stab	....	....	....	....	....	....	....	....	....	....	....
4. Burn, scald	....	....	....	....	....	....	....	....	....	....	....
5. Poison	....	....	....	....	....	....	....	....	....	....	....
6. Drowning	....	....	....	....	....	....	....	....	....	....	....
7. Suffocation, strangulation	1	....	1	....	....	....	....	1	....	....	....
8. Coal mine	....	....	....	....	....	....	....	....	....	....	....
9. Railroad	....	....	....	....	....	....	....	....	....	....	....
10. Lightning	....	....	....	....	....	....	....	....	....	....	....
11. Otherwise	....	....	....	....	....	....	....	....	....	....	....
Order 2.—Homicide.											
1. Murder, manslaughter	....	....	....	....	....	....	....	....	....	....	....
Order 3.—Suicide											
1. Gunshot wounds	1	1	....	....	....	....	....	1	....	....	....
2. Cut, stab	....	....	....	....	....	....	....	....	....	....	....
3. Poison	....	....	....	....	....	....	....	....	....	....	....
4. Drowning	....	....	....	....	....	....	....	....	....	....	....
5. Hanging	....	....	....	....	....	....	....	....	....	....	....
6. Otherwise	....	....	....	....	....	....	....	....	....	....	....
Order 4.—Execution.											
1. Hanging	....	....	....	....	....	....	....	....	....	....	....
CLASS VIII—*Order* 1.—Ill-defined Causes.											
1. Dropsy	1	1	....	....	....	....	....	....	1	....	....
2. Debility	....	....	....	....	....	....	....	....	....	....	....
3. Atrophy and Inanition	....	....	....	....	....	....	....	....	....	....	....
4. Mortification	....	....	....	....	....	....	....	....	....	....	....
5. Tumor	....	....	....	....	....	....	....	....	....	....	....
6. Abscess	....	....	....	....	....	....	....	....	....	....	....
7. Hemorrhage	....	....	....	....	....	....	....	....	....	....	....
8. Sudden, unascertained	1	....	1	....	....	....	....	....	....	1	....
9. Not specified, or ill-defined	1	....	1	....	....	....	....	1	....	....	....

BUCHANAN COUNTY.*

CLASSIFIED CAUSES OF DEATH.	Total.	WHITE.			COLORED.			SOCIAL CONDITION.			
		Male.	Female.	Unknown.	Male.	Female.	Unknown.	Single.	Married.	Widowed.	Unknown.
ALL CAUSES	198	94	104	....	....	....	....	111	63	20	4
SPECIFIED CAUSES	189	90	99	....	....	....	....	106	60	19	4
CLASSES.											
I. ZYMOTIC DISEASES	67	27	40	....	....	....	....	58	8	....	1
II. PARASITIC DISEASES	....	....	....	....	....	....	....	....	....	....	....
III. DIETIC DISEASES	1	1	....	....	....	....	....	1	....	....	....
IV. CONSTITUTIONAL DISEASES	27	6	21	....	....	....	....	8	13	6	....
V. DEVELOPMENT DISEASES	7	4	3	....	....	....	....	4	....	3	....
VI. LOCAL DISEASES	82	47	35	....	....	....	....	33	37	9	3
VII. DEATHS FROM VIOLENCE	5	5	....	....	....	....	....	2	2	1	....
VIII. ILL-DEFINED CAUSES	9	4	5	....	....	....	....	5	3	1	....
CLASS I.—*Order.*											
1. Miasmatic Diseases	43	21	22	....	....	....	....	41	2	....	....
2. Diarrheal Diseases	17	2	15	....	....	....	....	13	4	....	....
3. Malarial Diseases	6	4	2	....	....	....	....	3	2	....	1
4. Venereal Diseases	....	....	....	....	....	....	....	....	....	....	....
5. Zoogenous Diseases	....	....	....	....	....	....	....	....	....	....	....
6. Septic Diseases	1	....	1	....	....	....	....	1	....	....	....
CLASS II.—*Order.*											
1. Parasitic Diseases	....	....	....	....	....	....	....	....	....	....	....
CLASS III.—*Order.*											
1. Dietic Diseases	1	1	....	....	....	....	....	1	....	....	....
CLASS IV.—*Order.*											
1. Constitutional Diseases	27	6	21	....	....	....	....	8	13	6	....
CLASS V.—*Order.*											
1. Development Diseases of Childhood	4	3	1	....	....	....	....	4	....	....	....
2. Development Diseases of Old Age	3	1	2	....	....	....	....	....	....	3	....
CLASS VI.—*Order.*											
1. Nervous System	36	23	13	....	....	....	....	11	17	8	....
2. Organs of Special Sense	....	....	....	....	....	....	....	....	....	....	....
3. Circulatory System	9	5	4	....	....	....	....	3	6	....	....
4. Respiratory System	22	15	7	....	....	....	....	17	3	....	2
5. Digestive System	8	2	6	....	....	....	....	1	6	....	1
6. Lymphatic System	....	....	....	....	....	....	....	....	....	....	....
7. Gland-like Organs	....	....	....	....	....	....	....	....	....	....	....
8. Urinary System	3	2	1	....	....	....	....	1	1	1	....
9. Reproductive System	3	....	3	....	....	....	....	....	3	....	....
10. Locomotor System	....	....	....	....	....	....	....	....	....	....	....
11. Integumentary System	1	....	1	....	....	....	....	....	1	....	....

* Aggregate causes.

BUCHANAN COUNTY—CONTINUED.

CLASSIFIED CAUSES OF DEATH.	Total.	WHITE.			COLORED.			SOCIAL CONDITION.			
		Male.	Female.	Unknown.	Male.	Female.	Unknown.	Single.	Married.	Widowed.	Unknown.
CLASS VII.—*Order.*											
1. Accident or Negligence	2	2	....	....	....	....	....	2	....	....	....
2. Homicide	....	....	....	....	....	....	....	....	....	....	....
3. Suicide	3	3	....	....	....	....	....	....	2	1	....
4. Execution	....	....	....	....	....	....	....	....	....	....	....
CLASS VIII.—*Order.*											
1. Undefined Causes	9	4	5	....	....	....	....	5	3	1	....

BUCHANAN COUNTY—CONTINUED.

SPECIFIC CAUSES OF DEATH.	Total.	WHITE.			COLORED.			SOCIAL CONDITION.			
		Male.	Female.	Unknown.	Male.	Female.	Unknown.	Single.	Married.	Widowed.	Unknown.
CLASS I—*Order* 1.—Miasmatic Diseases.											
1. Small-pox—Vaccinated	....	....	....	....	....	....	....	....	....	....	....
1. Small-pox—Unvaccinated	....	....	....	....	....	....	....	....	....	....	....
1. Small-pox—No statistics	....	....	....	....	....	....	....	....	....	....	....
2. Chicken-pox	....	....	....	....	....	....	....	....	....	....	....
3. Measles	3	1	2	....	....	....	....	2	1	....	....
4. Epidemic Rose Rash	....	....	....	....	....	....	....	....	....	....	....
5. Typhus Fever	....	....	....	....	....	....	....	....	....	....	....
6. Scarlet Fever	11	2	9	....	....	....	....	11	....	....	....
7. Relapsing Fever	....	....	....	....	....	....	....	....	....	....	....
8. Influenza	....	....	....	....	....	....	....	....	....	....	....
9. Whooping Cough	2	....	2	....	....	....	....	2	....	....	....
10. Mumps	....	....	....	....	....	....	....	....	....	....	....
11. Diphtheria	15	10	5	....	....	....	....	14	1	....	....
12. Cerebro-spinal Fever	7	6	1	....	....	....	....	7	....	....	....
13. Enteric Fever	5	2	3	....	....	....	....	5	....	....	....
14. Simple Continued Fever	....	....	....	....	....	....	....	....	....	....	....
15. Asiatic Cholera	....	....	....	....	....	....	....	....	....	....	....
16. Yellow Fever	....	....	....	....	....	....	....	....	....	....	....
17. Dengue	....	....	....	....	....	....	....	....	....	....	....
18. Other Miasmatic Diseases	....	....	....	....	....	....	....	....	....	....	....
Order 2.—Diarrheal Diseases.											
1. Simple Cholera	1	....	1	....	....	....	....	....	1	....	....
2. Diarrhea	3	....	3	....	....	....	....	2	1	....	....
3. Dysentery	5	1	4	....	....	....	....	3	2	....	....
4. Cholera Infantum	8	1	7	....	....	....	....	8	....	....	....
Order 3.—Malarial Diseases.											
1. Remittent Fever	2	2	....	....	....	....	....	1	....	....	1
2. Ague	3	2	1	....	....	....	....	1	2	....	....
3. Typho-malarial Fever	1	....	1	....	....	....	....	1	....	....	....
Order 4.—Venereal Diseases.											
1. Syphilis	....	....	....	....	....	....	....	....	....	....	....
2. Gonorrhea	....	....	....	....	....	....	....	....	....	....	....
Order 5.—Zoogenous Diseases.											
1. Hydrophobia	....	....	....	....	....	....	....	....	....	....	....
2. Glanders	....	....	....	....	....	....	....	....	....	....	....
3. Splenic Fever	....	....	....	....	....	....	....	....	....	....	....
4. Cow-pox (Vaccination)	....	....	....	....	....	....	....	....	....	....	....
Order 6.—Septic Diseases.											
1. Phagedæna	....	....	....	....	....	....	....	....	....	....	....
2. Erysipelas	1	....	1	....	....	....	....	1	....	....	....
3. Pyæmia-septicæmia	....	....	....	....	....	....	....	....	....	....	....
4. Puerperal Fever	....	....	....	....	....	....	....	....	....	....	....

BUCHANAN COUNTY—CONTINUED.

SPECIFIC CAUSES OF DEATH.	Total.	WHITE.			COLORED.			SOCIAL CONDITION.			
		Male.	Female.	Unknown.	Male.	Female.	Unknown.	Single.	Married.	Widowed.	Unknown.
CLASS II—*Order* 1.—Parasitic Diseases.											
1. Thrush											
2. Other Vegetable Parasitic Diseases											
3. Hydatids											
4. Other Animal Parasitic Diseases											
CLASS III—*Order* 1.—Dietic Diseases.											
1. Starvation—Want of Breast Milk	1	1						1			
2. Scurvy											
3. Intemperance { Chronic Alcoholism. Delirium Tremens											
CLASS IV—*Order* 1.—Constitutional Diseases.											
1. Rheumatic Fever—Rheumatic Heart	1	1						1			
2. Rheumatism											
3. Gout											
4. Rickets											
5. Cancer—Malignant Disease	4		4						3	1	
6. Tubercular Meningitis											
7. Phthisis	21	5	16					6	10	5	
8. Scrofula—Tuberculosis	1		1					1			
9. Purpura—Hemorrhagic Diathesis											
10. Anæmia, etc											
11. Diabetes											
12. Other Constitutional Diseases											
CLASS V—*Order* 1.—Development Diseases.											
1. Premature Birth	4	3	1					4			
2. Atelectasis											
3. Cyanosis											
4. Spina-bifida											
5. Imperforate Anus											
6. Cleft Palate (Hare Lip)											
7. Other Congenital Defects											
8. Old Age	3	1	2							3	
CLASS VI—*Order* 1.—Local Diseases, Nervous System.											
1. Inflammation of Brain	3	2	1					2		1	
2. Apoplexy	1	1							1		
3. Softening of Brain											
4. Hemiplegia	2	1	1						2		
5. Paralysis agitans	1		1					1			
6. Hydrocephalus (not acute)											
7. Insanity (general paralysis of insane)	24	14	10					7	10	7	
8. Chorea											
9. Epilepsy	4	4						1	3		
10. Convulsions											
11. Laryngismus stridulus											
12. Tetanus—idiopathic											
13. Trismus nascentium											
14. Locomotor—ataxia											
15. Paraplegia—disease of the cord	1	1							1		
16. Others, nervous system											

BUCHANAN COUNTY—CONTINUED.

SPECIFIC CAUSES OF DEATH.	Total.	WHITE.			COLORED.			SOCIAL CONDITION.			
		Male.	Female.	Unknown.	Male.	Female.	Unknown.	Single.	Married.	Widowed.	Unknown.
Order 2.—Organs of special Sense.											
1. Otitis, Otorrhœa—disease of ear											
2. Epistaxis—disease of nose											
3. Opthalmia—disease of eye											
Order 3.—Circulatory System.											
1. Endocarditis, valvular disease	3		3					1	2		
2. Pericarditis	1	1						1			
3. Hypertrophy of heart	1	1							1		
4. Angina pectoris											
5. Syncope											
6. Aneurism											
7. Senile gangrene	1	1							1		
8. Embolism, Thrombosis	1	1						1			
9. Phlebitis											
10. Varicose veins											
12. Others, circulatory system	2	1	1						2		
Order 4.—Respiratory System.											
1. Laryngitis											
2. Croup	1		1					1			
3. Others, larnyx, trachea											
4. Emphysema, asthma											
5. Bronchitis	3	1	2					1	1		1
6. Pneumonia	18	14	4					15	2		1
7. Pleurisy											
8. Others, respiratory system											
Order 5.—Digestiv System.											
1. Stomatitis											
2. Dentition											
3. Sore throat, quinsy											
4. Dyspepsia	1	1							1		
5. Hæmatemesis											
6. Melæna											
7. Gastritis	2		2					1	1		
8. Enteritis	1		1								1
9. Ulceration of intestines											
10. Ileus, obstruction of intestines	1		1						1		
11. Stricture and strangulation of intestines											
12. Intussusception of intestines											
13. Hernia											
14. Fistula											
15. Peritonitis	2	1	1						2		
16. Ascites											
17. Gallstones											
18. Cirrhosis of liver											
19. Others, liver disease	1		1						1		
20. Others, digestive system											
Order 6.—Lymphatic System.											
1. Disease of spleen											
2. Disease of lymphatics											

BUCHANAN COUNTY—CONTINUED.

SPECIFIC CAUSES OF DEATH.	Total.	WHITE.			COLORED.			SOCIAL CONDITION.			
		Male.	Female.	Unknown.	Male.	Female.	Unknown.	Single.	Married.	Widowed.	Unknown.
Order 7.—Gland-like Organs.											
1. Bronchocele											
2. Addison's Disease											
Order 8.—Urinary System.											
1. Nephritis											
2. Bright's Disease, albuminuria	2	2							1	1	
3. Uræmia	1		1					1			
4. Suppression of Urine											
5. Calculus											
6. Hæmaturia											
7. Diseases of bladder and prostate											
8. Others, Urinary System											
Order 9.—Reproductive System (organs of generation).											
1. Ovarian disease											
2. Disease of Uterus and Vagina											
3. Pelvic abscess											
4. Perineal abscess											
5. Diseases of penis, testes, etc											
Order 9.—Reproductive System (Diseases of Parturition).											
1. Abortion, miscarriage											
2. Purperal mania	1		1						1		
3. Puerperal convulsions	2		2						2		
4. Placenta prævia, flooding											
5. Phlegmasia dolens											
6. Other accidents of child-birth											
Order 10.—Locomotor System.											
1. Caries, necrosis											
2. Artrhitis, ostitis											
3. Others, locomotor system											
Order 11.—Integumentary System.											
1. Carbuncle	1		1						1		
2. Phlegmon, cellulitis											
3. Lupus											
4. Ulcer, bed-sore											
5. Eczema											
6. Pemphigus											
7. Others, integumentary system											

BUCHANAN COUNTY—CONTINUED.

SPECIFIC CAUSE OF DEATH.	Total.	WHITE.			COLORED.			SOCIAL CONDITION.			
		Male.	Female.	Unknown.	Male.	Female.	Unknown.	Single.	Married.	Widowed.	Unknown.
CLASS VII.—*Order* 1.—Accident or Negligence.											
1. Fracture, contusion	1	1						1			
2. Gunshot wounds	1	1						1			
3. Cut, stab											
4. Burn, scald											
5. Poison											
6. Drowning											
7. Suffocation, strangulation											
8. Coal-mine											
9. Railroad											
10. Lightning											
11. Otherwise											
Order 2.—Homicide.											
1. Murder, manslaughter											
Order 3.—Suicide.											
1. Gunshot wounds	1	1								1	
2. Cut, stab											
3. Poison											
4. Drowning											
5. Hanging	2	2							2		
6. Otherwise											
Order 4.—Execution.											
1. Hanging											
CLASS VII.—*Order* 1.—Ill-defined causes.											
1. Dropsy	3	2	1					1	1	1	
2. Debility											
3. Atrophy and Inanition											
4. Mortification											
5. Tumor											
6. Abscess											
7. Hemorrhage	1	1						1			
8. Sudden, unascertained	1	1							1		
9. Not specified, or ill-defined	4		4					3	1		

BUENA VISTA COUNTY.*

CLASSIFIED CAUSES OF DEATH.	Total.	WHITE.			COLORED.			SOCIAL CONDITION.			
		Male.	Female.	Unknown.	Male.	Female.	Unknown.	Single.	Married.	Widowed.	Unknown.
ALL CAUSES	26	19	7	....	....	....	....	15	6	5	....
SPECIFIED CAUSES	26	19	7	....	....	....	....	15	6	5	....
CLASSES.											
I. ZYMOTIC DISEASES	8	5	3	....	....	....	....	8	....	....	....
II. PARASITIC DISEASES	....	....	....	....	....	....	....	....	....	....	....
III. DIETIC DISEASES	....	....	....	....	....	....	....	....	....	....	....
IV. CONSTITUTIONAL DISEASES	3	2	1	....	....	....	....	....	2	1	....
V. DEVELOPMENT DISEASES	....	....	....	....	....	....	....	....	....	....	....
VI. LOCAL DISEASES	10	8	2	....	....	....	....	6	3	1	....
VII. DEATHS FROM VIOLENCE	5	4	1	....	....	....	....	1	1	3	....
VIII. ILL-DEFINED CAUSES	....	....	....	....	....	....	....	....	....	....	....
CLASS I.—*Order*											
1. Miasmatic Diseases	3	1	2	....	....	....	....	3	....	....	....
2. Diarrheal Diseases	3	3	....	....	....	....	....	3	....	....	....
3. Malarial Diseases	1	....	1	....	....	....	....	1	....	....	....
4. Venereal Diseases	....	....	....	....	....	....	....	....	....	....	....
5. Zoogenous Diseases	....	....	....	....	....	....	....	....	....	....	....
6. Septic Diseases	1	1	....	....	....	....	....	1	....	....	....
CLASS II.—*Order*											
1. Parasitic Diseases	....	....	....	....	....	....	....	....	....	....	....
CLASS III.—*Order*											
1. Dietic Diseases	....	....	....	....	....	....	....	....	....	....	....
CLASS IV.—*Order*											
1. Constitutional Diseases	3	2	1	....	....	....	....	....	2	1	....
CLASS V.—*Order*											
1. Development Diseases of Childhood	....	....	....	....	....	....	....	....	....	....	....
2. Development Diseases of Old Age	....	....	....	....	....	....	....	....	....	....	....
CLASS VI.—*Order*											
1. Nervous System	1	1	....	....	....	....	....	1	....	....	....
2. Organs of Special Sense	....	....	....	....	....	....	....	....	....	....	....
3. Circulatory System	....	....	....	....	....	....	....	....	....	....	....
4. Respiratory System	3	2	1	....	....	....	....	2	....	1	....
5. Digestive System	4	3	1	....	....	....	....	3	1	....	....
6. Lymphatic System	....	....	....	....	....	....	....	....	....	....	....
7. Gland-like Organs	....	....	....	....	....	....	....	....	....	....	....
8. Urinary System	2	2	....	....	....	....	....	....	2	....	....
9. Reproductive System	....	....	....	....	....	....	....	....	....	....	....
10. Locomotor System	....	....	....	....	....	....	....	....	....	....	....
11. Integumentary System	....	....	....	....	....	....	....	....	....	....	....

Aggregate causes.

BUENA VISTA COUNTY—CONTINUED.

CLASSIFIED CAUSES OF DEATH.	Total.	WHITE.			COLORED.			SOCIAL CONDITION.			
		Male.	Female.	Unknown.	Male.	Female.	Unknown.	Single.	Married.	Widowed.	Unknown.
CLASS VII.—*Order*											
1. Accident or Negligence	12–13	1	1	....	....	....	....	1	1	....	....
2. Homicide	12–13	....	....	....	....	....	....	....	....	1	....
3. Suicide	12–13	....	....	....	....	....	....	....	....	1	....
4. Homicide	....	....	....	....	....	....	....	....	....	....	....
CLASS VIII.—*Order*											
1. Undefined Causes	....	....	....	....	....	....	....	....	....	....	....

BUENA VISTA COUNTY—CONTINUED.

SPECIFIC CAUSES OF DEATH.	Total.	WHITE.			COLORED.			SOCIAL CONDITION.			
		Male.	Female.	Unknown.	Male.	Female.	Unknown.	Single.	Married.	Widowed.	Unknown.
CLASS I—*Order* 1.—Miasmatic Diseases.											
1. Small-pox { Vaccinated. / Unvaccinated. / No statistics											
2. Chicken-pox											
3. Measles											
4. Epidemic Rose Rush											
5. Typhus Fever											
6. Scarlet Fever											
7. Relapsing Fever											
8. Influenza											
9. Whooping Cough											
10. Mumps	1			1							
11. Diphtheria	3	1	2						3		
12. Cerebro-Spinal Fever											
13. Enteric Fever											
14. Simple Continued Fever											
15. Asiatic Cholera											
16. Yellow Fever											
17. Dengue											
18. Other Miasmatic Diseases											
Order 2.—Diarrheal Diseases.											
1. Simple Cholera											
2. Diarrhea											
3. Dysentery											
4. Cholera Infantum	3	3							3		
Order 3.—Malarial Diseases.											
1. Remittent Fever	1	1						1			
2. Ague											
3. Typho-malarial Fever											
Order 4.—Venereal Diseases.											
1. Syphilis											
2. Gonorrhea											
Order 5.—Zoogenous Diseases.											
1. Hydrophobia											
2. Glanders											
3. Splenic Fever											
4. Cow-pox (Vaccination)											
Order 6.—Septic Diseases.											
1. Phagedæna	1	1						1			
2. Erysipelas											
3. Pyæmia-scepticæmia											
4. Puerperal Fever											

BUENA VISTA COUNTY—CONTINUED.

SPECIFIC CAUSES OF DEATH.	Total.	WHITE.			COLORED.			SOCIAL CONDITION.			
		Male.	Female.	Unknown.	Male.	Female.	Unknown.	Single.	Married.	Widowed.	Unknown.
CLASS II.—*Order* 1.—Parasitic Diseases.											
1. Thrush											
2. Other Vegetable Parasitic Diseases											
3. Hydatids											
4. Other Animal Parasitic Diseases											
CLASS III.—*Order* 1. Dietic Diseases.											
1. Starvation—Want of Breast Milk											
2. Scurvy											
3. Intemperance { Caronic Alcoholism. / Delirium Tremens											
CLASS IV—*Order* 1.—Constitutional Diseases.											
1. Rheumatic Fever—Rheumatic Heart									1		
2. Rheumatism											
3. Gout											
4. Rickets											
5. Cancer—Malignant disease	1	1								1	
6. Tuoercular Meningitis											
7. Phthisis	2	1	1						2		
8. Scrofula—Tuberculosis											
9. Purpura—Hemorrhagic Diathesis											
10. Anæmia, etc											
11. Diabetes											
12. Other Constitutional diseases											
CLASS V—*Order* 1.—Development Diseases.											
1. Premature Birth											
2. Atelectasis											
3. Cyanosis											
4. Spina-bifida											
5. Imperforate Anus											
6. Cleft Palate (Hare Lip)											
7 Other Congenital Defects											
8. Old Age											
CLASS VI—*Order* 1.—Local Diseases, Nervous System.											
1. Inflammation of Brain											
2. Apoplexy											
3. Softening of Brain											
4. Hemiplegia											
5. Paralysis agitans											
6. Hydrocephalus (not acute)											
7. Insanity (general paralysis of insane)											
8. Chorea											
9. Epilepsy											
10. Convulsions	1	1							1		
11. Laryngismus stridulus											
12. Tetanus—idiopathic											
13. Trismus nascentium											
14. Locomotor—axataxia											
15. Paraplegia—disease of the cord											
16. Others, nervous system											

BUENA VISTA COUNTY—CONTINUED.

SPECIFIC CAUSES OF DEATH.	Total.	WHITE.			COLORED.			SOCIAL CONDITION.			
		Male.	Female.	Unknown.	Male.	Female.	Unknown.	Single.	Married.	Widowed.	Unknown.
Order 2.—Organs of Special Sense.											
1. Otitis, Otorrhœa—disease of ear											
2. Epistaxis—disease of nose											
3. Ophthalmia—disease of eye											
Order 3.—Circulatory System.											
1. Endocarditis, valvular disease											
2. Pericarditis											
3. Hypertrophy of heart											
4. Angina pectoris											
5. Syncope											
6. Aneurism											
7. Senile gangrene											
8. Embolism, Thrombosis											
9. Phlebitis											
10. Varicose veins											
11. Others, circulatory system											
Order 4.—Respiratory System.											
1. Laryngitis											
2. Croup											
3. Others, larynx, trachea											
4. Emphysema, asthma											
5. Bronchitis	2	1	1					2			
6. Pneumonia	1	1								1	
7. Pleurisy											
8. Others, respiratory system											
Order 5.—Digestive System.											
1. Stomatitis											
2. Dentition	1	1						1			
3. Sore throat, quinsy											
4. Dyspepsia											
5. Hæmatemesis											
6. Melæna											
7. Gastritis											
8. Enteritis	2	1	1					2			
9. Ulceration of intestines											
10. Ileus, obstruction of intestines											
11. Stricture and strangulation of intestines											
12. Intussusception of intestines											
13. Hernia											
14. Fistula											
15. Peritonitis											
16. Ascites											
17. Gallstones											
18. Cirrhosis of liver	1	1							1		
19. Others, liver disease											
20. Others, digestive system											
Order 6.—Lymphatic System.											
1. Disease of spleen											
2. Disease of lymphatics											

BUENA VISTA COUNTY—CONTINUED.

SPECIFIC CAUSES OF DEATH.	Total.	WHITE.			COLORED.			SOCIAL CONDITION.			
		Male.	Female.	Unknown.	Male.	Female.	Unknown.	Single.	Married.	Widowed.	Unknown.
Order 7.—Gland-like Organs.											
1. Bronchocele											
2. Addison's Disease											
Order 8.—Urinary System.											
1. Nephritis	1	1							1		
2. Bright's Disease, albuminuria	1	1							1		
3. Uræmia											
4. Suppression of Urine											
5. Calculus											
6. Hæmaturia											
7. Diseases of bladder and prostate											
8. Others, Urinary System											
Order 9.—Reproductive System (organs of generation).											
1. Ovarian disease											
2. Diseases of uterus and vagina											
3. Pelvic abscess											
4. Perineal abscess											
5. Diseases of penis, testes, etc											
Order 9.—Reproductive System (Diseases of Parturition).											
1. Abortion, miscarriage											
2. Puerperal mania											
3. Puerperal convulsions											
4. Placenta prævia, flooding											
5. Phlegmasia dolens											
6. Other accidents of child-birth											
Order 10.—Locomotor System.											
1. Caries, necrosis											
2. Arthritis, Ostitis											
3. Others, locomotor system											
Order 11.—Integumentary System.											
1. Carbuncle											
2. Phlegmon, cellulitis											
3. Lupus											
4. Ulcer, bed-sore											
5. Eczema											
6. Pemphigus											
7. Others, integumentary system											

BUENA VISTA COUNTY—CONTINUED.

SPECIFIC CAUSES OF DEATH.	Total.	WHITE.			COLORED.			SOCIAL CONDITION.			
		Male.	Female.	Unknown.	Male.	Female.	Unknown.	Single.	Married.	Widowed.	Unknown.
CLASS VII.—*Order* 1.—Accident or Negligence.											
1. Fracture, contusion	....	....	....	....	....	....	....	....	....	....	....
2. Gunshot wounds	....	....	....	....	....	....	....	....	....	....	....
3. Cut, stab	....	....	....	....	....	....	....	....	....	....	....
4. Burn, scald	....	....	....	....	....	....	....	....	....	....	....
5. Poison	1	....	1	....	....	....	....	1	....	....	....
6. Drowning	....	....	....	....	....	....	....	....	....	....	....
7. Suffocation, strangulation	....	....	....	....	....	....	....	....	....	....	....
8. Coal-mine	....	....	....	....	....	....	....	....	....	....	....
9. Railroad	1	1	....	....	....	....	....	....	1	....	....
10. Otherwise	....	....	....	....	....	....	....	....	....	....	....
Order 2.—Homicide.											
1. Murder, manslaughter	1	1	....	....	....	....	....	....	....	1	....
Order 3.—Suicide.											
1. Gunshot wounds	1	1	....	....	....	....	....	....	....	1	....
2. Cut, stab	....	....	....	....	....	....	....	....	....	....	....
3. Poison	....	....	....	....	....	....	....	....	....	....	....
4. Drowning	....	....	....	....	....	....	....	....	....	....	....
5. Hanging	1	1	....	....	....	....	....	....	....	1	....
6. Otherwise	....	....	....	....	....	....	....	....	....	....	....
Order 4.—Execution.											
1. Hanging	....	....	....	....	....	....	....	....	....	....	....
CLASS VIII.—*Order* 1.—Ill-defined Causes											
1. Dropsy	....	....	....	....	....	....	....	....	....	....	....
2. Debility	....	....	....	....	....	....	....	....	....	....	....
3. Atrophy and Inanition	....	....	....	....	....	....	....	....	....	....	....
4. Mortification	....	....	....	....	....	....	....	....	....	....	....
5. Tumor	....	....	....	....	....	....	....	....	....	....	....
6. Abscess	....	....	....	....	....	....	....	....	....	....	....
7. Hemorrhage	....	....	....	....	....	....	....	....	....	....	....
8. Sudden, unascertained	....	....	....	....	....	....	....	....	....	....	....
9. Not specified, or ill-defined	....	....	....	....	....	....	....	....	....	....	....

BUTLER COUNTY.*

CLASSIFIED CAUSES OF DEATH.	Total.	WHITE.			COLORED.			SOCIAL CONDITION.			
		Male.	Female.	Unknown.	Male.	Female.	Unknown.	Single.	Married.	Widowed.	Unknown.
ALL CAUSES	97	52	45	....	....	....	....	53	29	8	7
SPECIFIED CAUSES	90	47	43	....	....	....	....	51	26	8	5
CLASSES.											
I. ZYMOTIC DISEASES	39	18	21	....	....	....	....	30	7	1	1
II. PARASITIC DISEASES	....	....	....	....	....	....	....	....	....	....	....
III. DIETIC DISEASES	....	....	....	....	....	....	....	....	....	....	....
IV. CONSTITUTIONAL DISEASES	10	8	2	....	....	....	....	2	5	2	1
V. DEVELOPMENT DISEASES	4	3	1	....	....	....	....	3	....	1	....
VI. LOCAL DISEASES	37	18	19	....	....	....	....	16	14	4	3
VII. DEATHS FROM VIOLENCE	....	....	....	....	....	....	....	....	....	....	....
VIII. ILL-DEFINED CAUSES	7	5	2	....	....	....	....	2	3	....	2
CLASS I.—*Order*											
1. Miasmatic Diseases	24	9	15	....	....	....	....	21	2	1	....
2. Diarrheal Diseases	6	4	2	....	....	....	....	5	1	....	....
3. Malarial Diseases	5	4	1	....	....	....	....	4	....	....	1
4. Venereal Diseases	....	....	....	....	....	....	....	....	....	....	....
5. Zoogenous Diseases	....	....	....	....	....	....	....	....	....	....	....
6. Septic Diseases	4	1	3	....	....	....	....	....	4	....	....
CLASS II.—*Order*											
1. Parasitic Diseases	....	....	....	....	....	....	....	....	....	....	....
CLASS III.—*Order*											
1. Dietic Diseases	....	....	....	....	....	....	....	....	....	....	....
CLASS IV.—*Order*											
1. Constitutional Diseases	10	8	2	....	....	....	....	2	5	2	1
CLASS V.—*Order*											
1. Development Diseases of Childhood	3	2	1	....	....	....	....	3	....	....	....
2. Development Diseases of Old Age	1	1	....	....	....	....	....	....	....	1	....
CLASS VI.—*Order*											
1. Nervous System	7	3	4	....	....	....	....	3	3	1	....
2. Organs of Special Sense	....	....	....	....	....	....	....	....	....	....	....
3. Circulatory System	7	4	3	....	....	....	....	1	3	2	1
4. Respiratory System	14	5	9	....	....	....	....	9	3	1	1
5. Digestive System	6	4	2	....	....	....	....	3	2	....	1
6. Lymphatic System	1	1	....	....	....	....	....	....	1	....	....
7. Gland-like Organs	....	....	....	....	....	....	....	....	....	....	....
8. Urinary System	1	1	....	....	....	....	....	....	1	....	....
9. Reproductive System	1	....	1	....	....	....	....	....	1	....	....
10. Locomotor System	....	....	....	....	....	....	....	....	....	....	....
11. Integumentary System	....	....	....	....	....	....	....	....	....	....	....

*Aggregate causes.

BUTLER COUNTY—CONTINUED.

CLASSIFIED CAUSES OF DEATH.	Total.	WHITE.			COLORED.			SOCIAL CONDITION.			
		Male.	Female.	Unknown.	Male.	Female.	Unknown.	Single.	Married.	Widowed.	Unknown.
CLASS VII.—*Order*											
1. Accident or Negligence											
2. Homicide											
3. Suicide											
4. Execution											
CLASS VII.—*Order*											
1. Undefined Causes	6	4	2					2	3		1

BUTLER COUNTY—CONTINUED.

SPECIFIC CAUSES OF DEATH.	Total.	WHITE.			COLORED.			SOCIAL CONDITION.			
		Male.	Female.	Unknown.	Male.	Female.	Unknown.	Single.	Married.	Widowed.	Unknown.
CLASS I—*Order* 1.—Miasmatic Diseases.											
1. Small Pox—Vaccinated											
1. Small Pox—Unvaccinated											
1. Small Pox—No Statistics											
2. Chicken Pox	2	1	1					1		1	
3. Measles											
4. Epidemic Rose Rash											
5. Typhus Fever											
6. Scarlet Fever	3	1	2					3			
7. Relapsing Fever											
8. Influenza											
9. Whooping Cough											
10. Mumps											
11. Diphtheria	16	5	11					16			
12. Cerebro-Spinal Fever	1	1						1			
13. Enteric Fever	2	1	1						2		
14. Simple Continued Fever											
15. Asiatic Cholera											
16. Yellow Fever											
17. Dengue											
18. Other Miasmatic Diseases											
Order 2.—Diarrheal Diseases											
1. Simple Cholera	1	1							1		
2. Diarrhea											
3. Dysentery	1		1					1			
4. Cholera Infantum	4	3	1					4			
Order 3.—Malarial Diseases.											
1. Remittent Fever											
2. Ague	1	1						1			
3. Typho-Malarial Fever	4	3	1					3			1
Order 4.—Venereal Diseases.											
1. Syphilis											
2. Gonorrhea											
Order 5.—Zoogenous Diseases.											
1. Hydrophobia											
2. Glanders											
3. Splenic Fever											
4. Cow-Pox (Vaccination)											
Order 6.—Septic Diseases.											
1. Phagedæna											
2. Erysipelas											
3. Pyæmia-Scepticæmia	1	1							1		
4. Puerperal Fever	3		3						3		

BUTLER COUNTY—CONTINUED.

SPECIFIC CAUSES OF DEATH.	Total.	WHITE.			COLORED.			SOCIAL CONDITION.			
		Male.	Female.	Unknown.	Male.	Female.	Unknown.	Single.	Married.	Widowed.	Unknown.
CLASS II—*Order* 1.—Parasitic Diseases.											
1. Thrush											
2. Other Vegetable Parasitic diseases											
3. Hydatids											
4. Other animal Parasitic diseases											
CLASS III—*Order* 1.—Dietic Diseases.											
1. Starvation—Want of Breast Milk											
2. Scurvy											
3. Intemperance.. { Chronic Alcoholism / Delirium Tremens.											
CLASS IV—*Order* 1.—Constitutional Diseases.											
1. Rheumatic Fever--Rheumatic Heart											
2. Rheumatism	1		1								1
3. Gout											
4. Rickets											
5. Cancer—Malignant disease	3		3						2	1	
6. Tubercular Meningitis	1			1				1			
7. Phthisis	4	3	1					1	3		
8. Scrofula—Tuberculosis											
9. Purpura—Hemorrhagic Diathesis											
10. Anæmia, etc											
11. Diabetes	1		1							1	
12. Other Constitutional diseases											
CLASS V—*Order* 1.—Development Diseases of Childhood.											
1. Premature Birth	2		2					2			
2. Atelectasis											
3. Cyanosis	1			1				1			
4. Spina-bifida											
5. Imperforate Anus											
6. Cleft Palate (Hare Lip)											
7. Other Congenital Defects											
8. Old Age	1		1							1	
CLASS VI—*Order* 1.—Local Diseases, Nervous System.											
1. Inflammation of Brain											
2. Apoplexy	1		1						1		
3. Softening of Brain											
4. Hemiplegia	2	1	1						1	1	
5. Paralysis agitans											
6. Hydrocephalus (not acute)											
7. Insanity (general paralysis of insane)											
8. Chorea	1			1				1			
9. Epilepsy	2	1	1					1	1		
10. Convulsions	1		1					1			
11. Laryngismus stridulus											
12. Tetanus—idiopathic											
13. Trismus nascentium											
14. Locomotor—ataxia											
15. Paraplegia—diseases of the cord											
16. Others, nervous system											

BUTLER COUNTY—CONTINUED.

SPECIFIC CAUSES OF DEATH.	Total.	WHITE.			COLORED.			SOCIAL CONDITION.			
		Male.	Female.	Unknown.	Male.	Female.	Unknown.	Single.	Married.	Widowed.	Unknown.
Order 2.—Organs of Special Sense.											
1. Otitis, Otorrhœa—disease of ear											
2. Epistaxis—disease of nose											
3. Opthalmia—disease of eye											
Order 3.—Circulatory System.											
1. Endocarditis, valvular disease	3	2	1					1	2		
2. Pericarditis											
3. Hypertrophy of heart											
4. Angina pectoris											
5. Syncope											
6. Aneurism	1	1								1	
7. Senile gangrene											
8. Embolism, Thrombosis											
9. Phlebitis											
10. Varicose veins											
11. Others, circulatory system	3	1	2						1	1	1
Order 4.—Respiratory System.											
1. Laryngitis	1	1							1		
2. Croup	1		1					1			
3. Others, larynx, trachea											
4. Emphysema, asthma	1		1							1	
5. Bronchitis	4	3	1					3	1		
6. Pneumonia	7	1	6					5	1		1
7. Pleurisy											
8. Others, respiratory system											
Order 5.—Digestive System.											
1. Stomatitis											
2. Dentition											
3. Sore throat, quinsy											
4. Dyspepsia											
5. Hæmatemesis											
6. Melæna											
7. Gastritis	2	2						1	1		
8. Enteritis	2	2						2			
9. Ulceration of intestines											
10. Ileus, obstruction of intestines											
11. Stricture and strangulation of intestines											
12. Intussusception of intestines											
13. Hernia	1		1								1
14. Fistula											
15. Peritonitis											
16. Ascites											
17. Gallstones											
18. Cirrhosis of liver											
19. Others, liver disease	1		1						1		
20. Others, digestive system											
Order 6.—Lymphatic System.											
1. Disease of spleen	1	1							1		
2. Disease of lymphatics											

BUTLER COUNTY—CONTINUED.

SPECIFIC CAUSES OF DEATH.	Total.	WHITE.			COLORED.			SOCIAL CONDITION.			
		Male.	Female.	Unknown.	Male.	Female.	Unknown.	Single.	Married.	Widowed.	Unknown.
Order 7.—Grand-like Organs.											
1. Bronchocele											
2. Addison's disease											
Order 8.—Urinary System.											
1. Nephritis											
2. Bright's disease, albuminuria	1	1							1		
3. Uræmia											
4. Suppression of Urine											
5. Calculus											
6. Hæmaturia											
7. Disease of bladder and prostate											
8. Others, Urinary system											
Order 9.—Reproductive System (organs of generation).											
1. Ovarian disease											
2. Disease of Uterus and Vagina											
3. Pelvic abscess											
4. Perineal abscess											
5. Disease of penis, testes, etc											
Order 9.—Reproductive System (Diseases of Parturition).											
1. Abortion, miscarriage	1		1						1		
2. Purperal mania											
3. Puerperal convulsions											
4. Placenta prævia, flooding											
5. Phlegmasia dolens											
6. Other accidents of child-birth											
Order 10.—Locomotor System.											
1. Caries, necrosis											
2. Arthritis, ostitis											
3. Others, locomotor system											
Order 11.—Integumentary System.											
1. Carbuncle											
2. Phlegmon, cellulitis											
3. Lupus											
4. Ulcer, bed-sore											
5. Eczema											
6. Pemphigus											
7. Others, integumentary system											

BUTLER COUNTY—CONTINUED.

SPECIFIC CAUSES OF DEATH.	Total.	WHITE.			COLORED.			SOCIAL CONDITION.			
		Male.	Female.	Unknown.	Male.	Female.	Unknown.	Single.	Married.	Widowed.	Unknown.
CLASS VII—*Order* 1.—Accident or Negligence.											
1. Fracture, contusion											
2. Gunshot wounds											
3. Cut, stab											
4. Burn, scald											
5. Poison											
6. Drowning											
7. Suffocation, strangulation											
8. Coal-mine											
9. Railroad											
10. Otherwise											
Order 2.—Homicide.											
1. Murder, manslaughter											
Order 3.—Suicide.											
1. Gunshot wounds											
2. Cut, stab											
3. Poison											
4. Drowning											
5. Hanging											
6. Otherwise											
Order 4.—Execution.											
1. Hanging											
CLASS VIII—*Order* 1.—Ill-defined Causes.											
1. Dropsy	4	2	2						3		1
2. Debility											
3. Atrophy and Inanition											
4. Mortification											
5. Tumor											
6. Abscess											
7. Hemorrage	1	1							1		
8. Sudden, unascertained											
9. Not specified, or ill-defined	2	2							1		1

CALHOUN COUNTY.*

CLASSIFIED CAUSES OF DEATH.	Total.	WHITE.			COLORED.			SOCIAL CONDITION.			
		Male.	Female.	Unknown.	Male.	Female.	Unknown.	Single.	Married.	Widowed.	Unknown.
ALL CAUSES	17	6	11	....	....	....	....	9	8	....	....
SPECIFIED CAUSES	17	6	11	....	....	....	....	9	8	....	....
CLASSES											
I. ZYMOTIC DISEASES	5	1	4	....	....	....	....	3	2	....	....
II. PARASITIC DISEASES	....	....	....	....	....	....	....	....	....	....	....
III. DIETIC DISEASES	....	....	....	....	....	....	....	....	....	....	....
IV. CONSTITUTIONAL DISEASES	1	....	1	....	....	....	....	....	1	....	....
V. DEVELOPMENT DISEASES	....	....	....	....	....	....	....	....	....	....	....
VI. LOCAL DISEASES	11	5	6	....	....	....	....	6	5	....	....
VII. DEATHS FROM VIOLENCE	....	....	....	....	....	....	....	....	....	....	....
VIII. ILL-DEFINED CAUSES	....	....	....	....	....	....	....	....	....	....	....
CLASS I.—*Order*											
1. Miasmatic Diseases	3	....	3	....	....	....	....	3	....	....	....
2. Diarrheal Diseases	....	....	....	....	....	....	....	....	....	....	....
3. Malarial Diseases	1	....	1	....	....	....	....	....	1	....	....
4. Venereal Diseases	....	....	....	....	....	....	....	....	....	....	....
5. Zoogenous Diseases	....	....	....	....	....	....	....	....	....	....	....
6. Septic Diseases	1	1	....	....	....	....	....	....	1	....	....
CLASS II.—*Order*											
1. Parasitic Diseases	....	....	....	....	....	....	....	....	....	....	....
CLASS III.—*Order*											
1. Dietic Diseases	....	....	....	....	....	....	....	....	....	....	....
CLASS IV.—*Order*											
1. Constitutional Diseases	1	....	1	....	....	....	....	....	1	....	....
CLASS V.—*Order*											
1. Development Diseases of Childhood	....	....	....	....	....	....	....	....	....	....	....
2. Development Diseases of Old Age	....	....	....	....	....	....	....	....	....	....	....
CLASS VI.—*Order*											
1. Nervous System	2	1	1	....	....	....	....	....	2	....	....
2. Organs of Special Sense	....	....	....	....	....	....	....	....	....	....	....
3. Circulatory System	2	....	2	....	....	....	....	....	2	....	....
4. Respiratory System	5	3	2	....	....	....	....	5	....	....	....
5. Digestive System	1	....	1	....	....	....	....	1	....	....	....
6. Lymphatic System	....	....	....	....	....	....	....	....	....	....	....
7. Gland-like Organs	....	....	....	....	....	....	....	....	....	....	....
8. Urinary System	1	1	....	....	....	....	....	....	1	....	....
9. Reproductive System	....	....	....	....	....	....	....	....	....	....	....
10. Locomotor System	....	....	....	....	....	....	....	....	....	....	....
11. Integumentary System	....	....	....	....	....	....	....	....	....	....	....

*Aggregate causes.

CALHOUN COUNTY—CONTINUED.

CLASSIFIED CAUSES OF DEATH.	Total.	WHITE.			COLORED.			SOCIAL CONDITION.			
		Male.	Female.	Unknown.	Male.	Female.	Unknown.	Single.	Married.	Widowed.	Unknown.
CLASS VII.—*Order*											
1. Accident or Negligence	....	....	....	....	....	....	....	....	....	....	....
2. Homicide	....	....	....	....	....	....	....	....	....	....	....
3. Suicide	....	....	....	....	....	....	....	....	....	....	....
4. Execution	....	....	....	....	....	....	....	....	....	....	....
CLASS VIII.—*Order*											
1. Undefined Causes	....	....	....	....	....	....	....	....	....	....	....

CALHOUN COUNTY—CONTINUED.

SPECIFIC CAUSES OF DEATH.	Total.	WHITE.			COLORED.			SOCIAL CONDITION.			
		Male.	Female.	Unknown.	Male.	Female.	Unknown.	Single.	Married.	Widowed.	Unknown.
CLASS I. *Order* 1.—Miasmatic Diseases.											
1. Small-pox—Vaccinated											
1. Small-pox—Unvaccinated											
1. Small-pox—No statistics											
2. Chicken-pox											
3. Measles											
4. Epidemic Rose Rush											
5. Typhus Fever											
6. Scarlet Fever											
7. Relapsing Fever											
8. Influenza											
9. Whooping Cough											
10. Mumps											
11. Diphtheria	3		3					3			
12. Cerebro-spinal Fever											
13. Enteric Fever											
14. Simple Continued Fever											
15. Asiatic Cholera											
16. Yellow Fever											
17. Dengue											
18. Other Miasmatic Diseases											
Order 2.—Diarrhael Diseases.											
1. Simple Cholera											
2. Diarrhea											
3. Dysentery											
4. Cholera Infantum											
Order 3.—Malarial Diseases.											
1. Remittent Fever	1		1						1		
2. Ague											
3. Typho-malarial Fever											
Order 4.—Venereal Diseases.											
1. Syphilis											
2. Gonorrhea											
Order 5.—Zoogenous Diseases.											
1. Hydrophobia											
2. Glanders											
3. Splenic Fever											
4. Cow-pox (Vaccination)											
Order 6.—Septic Diseases.											
1. Phagedæna											
2. Erysipelas											
3. Pyæmia-scepticæmia	1	1							1		
4. Puerperal Fever											

CALHOUN COUNTY—CONTINUED.

SPECIFIC CAUSES OF DEATH.	Total.	WHITE.			COLORED.			SOCIAL CONDITION.			
		Male.	Female.	Unknown.	Male.	Female.	Unknown.	Single.	Married.	Widowed.	Unknown.
CLASS II—*Order* 1.—Parasitic Diseases.											
1. Thrush											
2. Other Vegetable Parasitic Diseases											
3. Hydatids											
4. Other Animal Parasitic Diseases											
CLASS III—*Order* 1.—Dietic Diseases.											
1. Starvation—Want of Breast Milk											
2. Scurvy											
3. Intemperance—Chronic Alcoholism											
3. Intemperance—Delirium Tremens											
CLASS IV—*Order* 1.—Constitutional Diseases.											
1. Rheumatic Fever—Rheumatic Heart											
2. Rheumatism											
3. Gout											
4. Rickets											
5. Cancer—Malignant Disease											
6. Tubercular Meningitis											
7. Phthisis	1	1							1		
8. Scrofula—Tuberculosis											
9. Purpura—Hemorrhagic Diathesis											
10. Anæmia, etc											
11. Diabetes											
12. Other Constitutional Diseases											
CLASS V—*Order* 1.—Dovelopment Diseases.											
1. Premature Birth											
2. Atelectasis											
3. Cyanosis											
4. Spina-bifida											
5. Imperforate Anus											
6. Cleft Palate (Hare Lip)											
7. Other Congenital Defects											
8. Old Age											
CLASS VI—*Order* 1.—Local Diseases, Nervous System.											
1. Inflammation of Brain	1		1						1		
2. Apoplexy											
3. Softening of Brain											
4. Hemiplegia	1	1							1		
5. Paralysis agitans											
6. Hydrocephalus (not acute)											
7. Insanity (general paralysis of insane)											
8. Chorea											
9. Epilepsy											
10. Convulsions											
11. Laryngismus stridulus											
12. Tetanus—Idiopathic											
13. Trismus nascentium											
14. Locomotor—ataxia											
15. Paraplegia—disease of the cord											
16. Others, nervous system											

CALHOUN COUNTY—CONTINUED.

SPECIFIC CAUSES OF DEATH.	Total.	WHITE.			COLORED.			SOCIAL CONDITION.			
		Male.	Female.	Unknown.	Male.	Female.	Unknown.	Single.	Married.	Widowed.	Unknown.
Order 2.—Organs of Special Sense.											
1. Otitis, Otterhœa—disease of ear											
2. Epistaxis—disease of nose											
3. Opthalmia—disease of eye											
Order 3.—Circulatory System.											
1. Endocarditis, valvular disease											
2. Pericarditis											
3. Hypertrophy of heart											
4. Angina pectoris											
5. Syncope											
6. Aneurism											
7. Senile gangrene											
8. Embolism, Thrombosis											
9. Phlebitis											
10. Varicose Veins											
11. Others, circulatory system	2		2						2		
Order 4.—Respiratory System.											
1. Laryngitis											
2. Croup											
3. Others, larynx, trachea											
4. Emphysema, asthma											
5. Bronchitis											
6. Pneumonia	5	3	2					5			
7. Pleurisy											
8. Others, respiratory system											
Order 5.—Digestive System.											
1. Stomatitis											
2. Dentition											
3. Sore throat, quinsy											
4. Dyspepsia											
5. Hæmatemesis											
6. Melæna											
7. Gastritis											
8. Enteritis	1		1					1			
9. Ulceration of intestines											
10. Ileus, obstruction of intestines											
11. Stricture and strangulation of intestines											
12. Intussusception of intestines											
13. Hernia											
14. Fistula											
15. Peritonitis											
16. Ascites											
17. Gallstones											
18. Cirrhosis of liver											
19. Others, liver disease											
20. Others, digestive system											
Order 6.—Lymphatic System.											
1. Disease of spleen											
2. Disease of lymphatics											

CALHUON COUNTY—CONTINUED.

SPECIFIC CAUSES OF DEATH.	Total.	WHITE.			COLORED.			SOCIAL CONDITION.			
		Male.	Female.	Unknown.	Male.	Female.	Unknown.	Single.	Married.	Widowed.	Unknown.
Order 7.—Gland-like Organs.											
1. Bronchocele											
2. Addison's Disease											
Order 8.—Urinary System.											
1. Nephritis											
2. Bright's Disease, albuminuria	1	1									
3. Uræmia									1		
4. Suppression of Urine											
5. Calculus											
6. Hæmaturia											
7. Disease of bladder and prostate											
8. Others, Urinary System											
Order 9.—Reproductive System (Organs of generation).											
1. Ovarian disease											
2. Disease of uterus and vagina											
3. Pelvic abscess											
4. Perineal abscess											
5. Disease of penis, testes, etc											
Order 9.—Reproductive System (Diseases of Parturition).											
1. Abortion, miscarriage											
2. Purperal mania											
3. Puerperal convulsions											
4. Placenta prævia, flooding											
5. Phlegmasia dolens											
6. Other accidents of child-birth											
Order 10.—Locomotor System.											
1. Caries, necrosis											
2. Arthritis, ostitis											
3. Others, locomotor system											
Order 11.—Integumentary System.											
1. Carbuncle											
2. Phlegmon, cellulitis											
3. Lupus											
4. Ulcer, bed-sore											
5. Eczema											
6. Pemphigus											
7. Others, integumentary system											

CALHOUN COUNTY—CONTINUED.

SPECIFIC CAUSES OF DEATH.	Total.	WHITE.			COLORED.			SOCIAL CONDITION.			
		Male.	Female.	Unknown.	Male.	Female.	Unknown.	Single.	Married.	Widowed.	Unknown.
CLASS VII.—*Order* 1.—Accident or Negligence.											
1. Fracture, contusion											
2. Gunshot wounds											
3. Cut, stab											
4. Burn, scald											
5. Poison											
6. Drowning											
7. Suffocation, strangulation											
8. Coal-mine											
9. Railroad											
10. Cold											
11. Otherwise											
Order 2.—Homicide.											
1. Murder, manslaughter											
Order 3.—Suicide.											
1. Gunshot wounds											
2. Cut, stab											
3. Poison											
4. Drowning											
5. Hanging											
6. Otherwise											
Order 4.—Execution.											
1. Hanging											
CLASS VIII.—*Order* 1.—Ill-defined Causes											
1. Dropsy											
2. Debility											
3. Atrophy and inanition											
4. Mortification											
5. Tumor											
6. Abscess											
7. Hemorrhage											
8. Sudden, unascertained											
9. Not specified, or ill-defined											

CARROLL COUNTY*.

CLASSIFED CAUSES OF DEATH.	Total	WHITE.			COLORED.			SOCIAL CONDITION.			
		Male.	Female.	Unknown.	Male.	Female.	Unknown.	Single.	Married.	Widowed.	Unknown.
ALL CAUSES	90	50	39	1				61	23	2	4
SPECIFIED CAUSES	84	48	36					60	22	1	1
CLASSES.											
I. ZYMOTIC DISEASES	47	27	20					40	7		
II. PARASITIC DISEASES											
III. DIETIC DISEASES	1	1						1			
IV. CONSTITUTIONAL DISEASES	8	1	7					4	4		
V. DEVELOPMENT DISEASES											
VI. LOCAL DISEASES	21	12	9					14	6	1	
VII. DEATHS FROM VIOLENCE	7	7						1	5		1
VIII. ILL-DEFINED CAUSES	6	2	3	1				1	1	1	3
CLASS I.—*Order.*											
1. Miasmatic Diseases	33	22	11					32	1		
2. Diarrheal Diseases	8	4	4					8			
3. Malarial Diseases	4	1	3						4		
4. Venereal Diseases											
5. Zoogenous Diseases											
6. Septic Diseases	2		2						2		
CLASS II.—*Order.*											
1. Parasitic Diseases											
CLASS III.—*Order.*											
1. Dietic Diseases	1	1						1			
CLASS IV.—*Order.*											
1. Constitutional Diseases	8	1	7					4	4		
CLASS V.—*Order.*											
1. Development Diseases of Childhood											
2. Development Diseases of Old Age											
CLASS VI.—*Order.*											
1. Nervous System	5	2	3					2	3		
2. Organs of Special Sense											
3. Circulatory System											
4. Respiratory System	11	5	5	1				8	2	1	
5. Digestive System	4	3	1					4			
6. Lymphatic System											
7. Gland-like Organs											
8. Urinary System											
9. Reproductive System											
10. Locomotor System	1	1							1		
11. Integumentary System											

* Aggregate causes.

CARROLL COUNTY—CONTINUED.

CLASSIFIED CAUSES OF DEATH.	Total.	WHITE.			COLORED.			SOCIAL CONDITION.			
		Male.	Female.	Unknown.	Male.	Female.	Unknown.	Single.	Married.	Widowed.	Unknown.
CLASS VII.—*Order.*											
1. Accident or Negligence	4	4	....	....	....	....	....	1	2	....	1
2. Homicide	....	....	....	....	....	....	....	....	....	....	....
3. Suicide	3	3	....	....	....	....	....	....	3	....	....
4. Execution	....	....	....	....	....	....	....	....	....	....	....
CLASS VIII.—*Order*											
1. Undefined Causes	6	2	3	1	....	....	....	1	1	1	3

CARROLL COUNTY—CONTINUED.

SPECIFIC CAUSES OF DEATH.	Total.	WHITE.			COLORED.			SOCIAL CONDITION.			
		Male.	Female.	Unknown.	Male.	Female.	Unknown.	Single.	Married.	Widowed.	Unknown.
CLASS I.—*Order* 1.—Miasmatic Diseases.											
1. Small-pox—Vaccinated	....	....	....	....	....	....	....	....	....	....	....
1. Small-pox—Unvaccinated	....	....	....	....	....	....	....	....	....	....	....
1. Small-pox—No statistics	....	....	....	....	....	....	....	....	....	....	....
2. Chicken-pox	....	....	....	....	....	....	....	....	....	....	....
3. Measles	2	2	....	....	....	....	....	2	....	....	....
4. Epidemic Rose Rush	....	....	....	....	....	....	....	....	....	....	....
5. Typhus Fever	....	....	....	....	....	....	....	....	....	....	....
6. Scarlet Fever	....	....	....	....	....	....	....	....	....	....	....
7. Relapsing Fever	....	....	....	....	....	....	....	....	....	....	....
8. Influenza	....	....	....	....	....	....	....	....	....	....	....
9. Whooping Cough	7	3	4	....	....	....	....	7	....	....	....
10. Mumps	....	....	....	....	....	....	....	....	....	....	....
11. Diphtheria	21	15	6	....	....	....	....	21	....	....	....
12. Cerebro-spinal Fever	....	....	....	....	....	....	....	....	....	....	....
13. Enteric Fever	3	2	1	....	....	....	....	2	1	....	....
14. Simple Continued Fever	....	....	....	....	....	....	....	....	....	....	....
15. Asiatic Cholera	....	....	....	....	....	....	....	....	....	....	....
16. Yellow Fever	....	....	....	....	....	....	....	....	....	....	....
17. Dengue	....	....	....	....	....	....	....	....	....	....	....
18. Other Miasmatic diseases	....	....	....	....	....	....	....	....	....	....	....
Order 2.—Diarrheal Diseases.											
1. Simple Cholera	....	....	....	....	....	....	....	....	....	....	....
2. Diarrhea	2	....	2	....	....	....	....	2	....	....	....
3. Dysentery	....	....	....	....	....	....	....	....	....	....	....
4. Cholera Infantum	6	4	2	....	....	....	....	6	....	....	....
Order 3.—Malarial Diseases.											
1. Remittent Fever	2	1	1	....	....	....	....	....	2	....	....
2. Ague	1	....	1	....	....	....	....	....	1	....	....
3. Typho-malarial Fever	1	....	1	....	....	....	....	....	1	....	....
Order 4.—Venereal Diseaes.											
1. Syphilis	....	....	....	....	....	....	....	....	....	....	....
2. Gonorrhea	....	....	....	....	....	....	....	....	....	....	....
Order 5.—Zoogenous Diseases.											
1. Hydrophobia	....	....	....	....	....	....	....	....	....	....	....
2. Glanders	....	....	....	....	....	....	....	....	....	....	....
3. Splenic Fever	....	....	....	....	....	....	....	....	....	....	....
4. Cow-pox (Vaccination)	....	....	....	....	....	....	....	....	....	....	....
Order 6.—Septic Diseases.											
1. Phagedæna	....	....	....	....	....	....	....	....	....	....	....
2. Erysipelas	....	....	....	....	....	....	....	....	....	....	....
3. Pyæmia-septicæmia	....	....	....	....	....	....	....	....	....	....	....
4. Puerperal Fever	2	....	2	....	....	....	....	....	2	....	....

CARROLL COUNTY—CONTINUED.

CAUSES OF DEATH.	Total.	WHITE.			COLORED.			SOCIAL CONDITION.			
		Male.	Female.	Unknown.	Male.	Female.	Unknown.	Single.	Married.	Widowed.	Unknown.
CLASS II—*Order* 1.—Parasitic Diseases.											
1. Thrush											
2. Other Vegetable Parasitic diseases											
3. Hydatids											
4. Trichinosis											
CLASS III—*Order* 1.—Dietic Diseases.											
1. Starvation—Want of Breast Milk	1	1						1			
2. Scurvy											
3. Intemperance { Chronic Alcoholism / Delirium Tremens											
CLASS IV—*Order* 1.—Constitutional Diseases.											
1. Rheumatic Fever—Rheumatic Heart											
2. Rheumatism											
3. Gout											
4. Rickets											
5. Cancer—Malignant disease	1		1						1		
6. Tubercular Meningitis	1		1					1			
7. Phthisis	6	1	5					3	3		
8. Scrofula—Tuberculosis											
9. Purpura—Hemorrhagic Diathesis											
10. Anæmia, etc											
11. Diabetes											
12. Other Constitutional diseases											
CLASS V—*Order* 1.—Development Diseases.											
1. Premature Birth											
2. Atelectasis											
3. Cyanosis											
4. Spina-bifida											
5. Imperforate Anus											
6. Cleft Palate (Hare Lip)											
7. Other Congenital Defects											
8. Old Age											
CLASS VI—*Order* 1.—Local Diseases, Nervous System.											
1. Inflammation of Brain	1		1					1			
2. Apoplexy	1		1						1		
3. Softening of Brain											
4. Hemiplegia	2	1	1						2		
5. Brain disease											
6. Hydrocephalus (not acute)											
7. Insanity (general paralysis of insane)											
8. Chorea											
9. Epilepsy											
10. Convulsions	1	1						1			
11. Laryngismus stridulus											
12. Tetanus—idiopathic											
13. Tetanus neonatorum											
14. Locomotor—ataxia											
15. Paraplegia—diseases of the cord											
16. Others, nervous system											

CARROLL COUNTY—CONTINUED.

CAUSE OF DEATH.	Total.	WHITE.			COLORED.			SOCIAL CONDITION.			
		Male.	Female.	Unknown.	Male.	Female.	Unknown.	Single.	Married.	Widowed.	Unknown.
Order 2.—Organs of Special Sense.											
1. Otitis, Otorrhœa—disease of ear											
2. Epistaxis—disease of nose											
3. Opthalmia—disease of eye											
Order 3.—Circulatory System.											
1. Endocarditis, valvular disease											
2. Pericarditis											
3. Hypertrophy of heart											
4. Angina pectoris											
5. Syncope											
6. Aneurism											
7. Senile gangrene											
8. Embolism, Thrombosis											
9. Phlebitis											
10. Varicose veins											
11. Others, circulatory system											
Order 4.—Respiratory System.											
1. Laryngitis	3	1	1	1				3			
2. Croup											
3. Others, larynx, trachea	1		1					1			
4. Emphysema, asthma	2	2						1		1	
5. Bronchitis	4	2	2					3	1		
6. Pneumonia											
7. Pleurisy	1		1						1		
8. Others, respiratory system											
Order 5.—Digestive System.											
1. Stomatitis											
2. Detention											
3. Sore throat, quinsy											
4. Dyspepsia											
5. Hæmatemesis											
6. Melæna											
7. Gastritis											
8. Enteritis	3	3						3			
9. Ulceration of intestines											
10. Ileus, obstruction of intestines											
11. Stricture and strangulation of intestines											
12. Intussusception of intestines											
13. Hernia											
14. Fistula											
15. Peritonitis	1		1					1			
16. Ascites											
17. Gallstones											
18. Cirrhosis of liver											
19. Other liver disease											
20. Others, digestive system											
Order 6.—Lymphatic System.											
1. Disease of spleen											
2. Disease of lymphatics											

CARROLL COUNTY—CONTINUED.

CAUSES OF DEATH.	Total.	WHITE.			COLORED.			SOCIAL CONDITION.			
		Male.	Female.	Unknown.	Male.	Female.	Unknown.	Single.	Married.	Widowed.	Unknown.
Order 7.—Gland-like Organs.											
1. Bronchocele											
2. Addison's Disease											
Order 8.—Urinary System.											
1. Nephritis											
2. Bright's Disease, albuminuria											
3. Uræmia											
4. Suppression of Urine											
5. Calculus											
6. Hæmaturia											
7. Disease of bladder and prostate											
8. Others, Urinary System											
Order 9.—Reproductive System (organs of generation).											
1. Ovarian diseases											
2. Diseases of uterus and vagina											
3. Pelvic abscess											
4. Perineal abscess											
5. Disease of penis, testes, etc.											
Order 9.—Reproductive System (Diseases of Parturition).											
1. Abortion, miscarriage											
2. Purperal mania											
3. Puerperal convulsions											
4. Placenta prævia, flooding											
5. Phlegmasia dolens											
6. Other accidents of child-birth											
Order 10.—Locomotor System.											
1. Caries, necrosis	1	1						1			
2. Arthritis, Ostitis											
3. Others, locomotor system											
Order 11.—Integumentary System.											
1. Carbuncle											
2. Pheigmon, cellulitis											
3. Lupus											
4. Ulcer, bed-sore											
5. Eczema											
6. Pemphigus											
7. Others, Integumentary system											

CARROLL COUNTY—CONTINUED.

CAUSES OF DEATH.	Total.	WHITE.			COLORED.			SOCIAL CONDITION.			
		Male.	Female.	Unknown.	Male.	Female.	Unknown.	Single.	Married.	Widowed.	Unknown.
CLASS VII—*Order* 1.—Accident or Negligence.											
1. Fracture, contusion											
2. Gunshot wounds											
3. Cut, stab											
4. Burn, scald											
5. Poison											
6. Drowning											
7. Suffocation, strangulation											
8. Coal mine											
9. Railroad	3	3						1	1		1
10. Lightning	1	1							1		
11. Otherwise											
Order 2.—Homicide.											
1. Murder, manslaughter											
Order 3.—Suicide.											
1. Gunshot wounds	1	1							1		
2. Cut, stab	1	1							1		
3. Poison	1	1							1		
4. Drowning											
5. Hanging											
6. Otherwise											
Order 4.—Execution.											
1. Hanging											
CLASS VIII—*Order* 1.—Ill-defined Causes.											
1. Dropsy	1		1							1	
2. Debility											
3. Atrophy and Inanition											
4. Mortification											
5. Tumor											
6. Abscess											
7. Hemorrhage											
8. Sudden, unascertained	1	1							1		
9. Not specified, or ill-defined	4	1	2	1				1			3

CASS COUNTY.*

CLASSIFIED CAUSES OF DEATH.	Total.	WHITE.			COLORED.			SOCIAL CONDITION.			
		Male.	Female.	Unknown.	Male.	Female.	Unknown.	Single.	Married.	Widowed.	Unknown.
ALL CAUSES	138	71	67	....	....	....	....	95	25	4	14
SPECIFIED CAUSES	130	65	65	....	....	....	....	90	24	4	12
CLASSES.											
I. ZYMOTIC DISEASES	52	21	31	....	....	....	....	47	4	....	1
II. PARASITIC DISEASES	....	....	....	....	....	....	....	....	....	....	....
III. DIETIC DISEASES	2	2	....	....	....	....	....	1	....	1	....
IV. CONSTITUTIONAL DISEASES	18	11	7	....	....	....	....	7	6	1	4
V. DEVELOPMENT DISEASES	7	2	5	....	....	....	....	5	....	....	2
VI. LOCAL DISEASES	49	27	22	....	....	....	....	29	13	2	5
VII. DEATHS FROM VIOLENCE	2	2	....	....	....	....	....	1	1	....	....
VIII. ILL-DEFINED CAUSES	8	6	2	....	....	....	....	5	1	....	2
CLASS I.—*Order*											
1. Miasmatic Diseases	37	15	22	....	....	....	....	36	1	....	....
2. Diarrheal Diseases	7	2	2	5	....	....	....	7	....	....	....
3. Malarial Diseases	5	2	....	3	....	....	....	4	1	....	....
4. Venereal Diseases	1	1	....	....	....	....	....	....	....	....	1
5. Zoogenous Diseases	....	....	....	....	....	....	....	....	....	....	....
6. Septic Diseases	2	1	2	1	....	....	....	....	2	....	....
CLASS II.—*Order*											
1. Parasitic Diseases	....	....	....	....	....	....	....	....	....	....	....
CLASS III—*Order*											
1. Dietic Diseases	2	2	....	....	....	....	....	1	....	1	....
CLASS IV.—*Order*											
1. Constitutional Diseases	18	11	7	....	....	....	....	7	6	1	4
CLASS V.—*Order*											
1. Development Diseases of Childhood	5	1	4	....	....	....	....	5	....	....	....
2. Development Diseases of Old Age	2	1	1	....	....	....	....	....	....	....	2
CLASS VI.—*Order*											
1. Nervous System	13	7	6	....	....	....	....	7	2	2	2
2. Organs of Special Sense	....	....	....	....	....	....	....	....	....	....	....
3. Circulatory System	1	1	....	....	....	....	....	....	1	....	....
4. Respiratory System	25	16	9	....	....	....	....	21	2	....	2
5. Digestive System	4	2	2	....	....	....	....	1	3	....	....
6. Lymphatic System	....	....	....	....	....	....	....	....	....	....	....
7. Gland-like Organs	....	....	....	....	....	....	....	....	....	....	....
8. Urinary System	2	1	1	....	....	....	....	....	2	....	....
9. Reproductive System	4	....	4	....	....	....	....	....	3	....	1
10. Locomotor System	....	....	....	....	....	....	....	....	....	....	....
11. Integumentary System	....	....	....	....	....	....	....	....	....	....	....

*Aggregate causes.

CASS COUNTY—CONTINUED.

CAUSES OF DEATH.	Total.	WHITE.			COLORED.			SOCIAL CONDITION.			
		Male.	Female.	Unknown.	Male.	Female.	Unknown.	Single.	Married.	Widowed.	Unknown.
CLASS VII.—*Order*											
1. Accident or Negligence	2	2	....	....	....	....	....	1	1	....	....
2. Homicide	....	....	....	....	....	....	....	....	....	....	....
3. Suicide	....	....	....	....	....	....	....	....	....	....	....
4. Execution	....	....	....	....	....	....	....	....	....	....	....
CLASS VIII.—*Order*											
1. Undefined Causes	8	6	2	....	....	....	....	5	1	....	2

[CASS COUNTY—CONTINUED.

SPECIFIC CAUSES OF DEATH.	Total.	WHITE.			COLORED.			SOCIAL CONDITION.			
		Males.	Females.	Unknown.	Males.	Females.	Unknown.	Single.	Married.	Widowed.	Unknown.
CLASS I—*Order* 1. Miasmatic Diseases.											
1. Small-pox—Vaccinated											
1. Small-pox—Unvaccinated											
1. Small-pox—No statistics											
2. Chicken-pox											
3. Measles											
4. Epidemic Rose Rash											
5. Typhus Fever											
6. Scarlet Fever	9	6	3					8	1		
7. Relapsing Fever											
8. Influenza											
9. Whooping Cough	2		2					2			
10. Mumps											
11. Diphtheria	22	7	15					22			
12. Cerebro-spinal Fever	1	1						1			
13. Enteric Fever	3	1	2					3			
14. Simple Continued Fever											
15. Asiatic Cholera											
16. Yellow Fever											
17. Dengue											
18. Other Miasmatic Diseases											
Order 2.—Diarrheal Diseases.											
1. Simple Cholera											
2. Diarrhea	1		1					1			
3. Dysentery											
4. Cholera Infantum	6	2	4					6			
Order 3.—Malarial Diseases.											
1. Remittent Fever	3	1	2					3			
2. Ague	1		1						1		
3. Typho-malarial Fever	1	1						1			
Order 4.—Venereal Diseases.											
1. Syphilis	1	1									1
2. Gonorrhea											
Order 5.—Zoogenous Diseases.											
1. Hydrophobia											
2. Glanders											
3. Splenic Fever											
4. Cow-pox (Vaccination)											
Order 6.—Septic Diseases.											
1. Phagedæna											
2. Erysipelas	1	1						1			
3. Pyæmia-scepticæmia											
4. Puerperal Fever	1		1					1			

CASS COUNTY—CONTINUED.

SPECIFIC CAUSES OF DEATH.	Total.	WHITE.			COLORED.			SOCIAL CONDITION.			
		Male.	Female.	Unknown.	Male.	Female.	Unknown.	Single.	Married.	Widowed.	Unknown.
CLASS II—*Order* 1.—Parasitic Diseases.											
1. Thrush											
2. Other Vegetable Parasitic diseases											
3. Hydatids											
4. Other Animal Parasitic diseases											
CLASS III—*Order* 1.—Dietic Diseases.											
1. Starvation—Want of Breast Milk	1	1						1			
2. Scurvy											
3. Intemperance—Chronic Alcoholism	1	1								1	
3. Intemperance—Delirium Tremens											
CLASS IV—*Order* 1.—Constitutional Diseases.											
1. Rheumatic Fever—Rheumatic Heart	1	1						1			
2. Rheumatism	1	1						1			
3. Gout											
4. Rickets											
5. Cancer—Malignant disease	4	3	1						2	1	1
6. Tubercular Meningitis											
7. Phthisis	10	5	5					4	4		2
8. Scrofula—Tuberculosis	1	1						1			
9. Purpura—Hemorrhagic Diathesis											
10. Anæmia, etc											
11. Diabetes	1		1								1
12. Other Constitutional diseases											
CLASS V—*Order* 1.—Development Diseases.											
1. Premature Birth	2	1	1					2			
2. Atelectasis											
3. Cyanosis	2		2					2			
4. Spina-bifida	1		1					1			
5. Imperforate Anus											
6. Cleft Palate (Hare Lip)											
7. Other Congenital Defects											
8. Old Age	2	1	1								2
CLASS VI—*Order* 1.—Local Diseases, Nervous System.											
1. Inflammation of Brain	7	4	3					5	2		
2. Apoplexy											
3. Softening of Brain											
4. Hemiplegia	4	3	1					1		2	1
5. Paralysis agitans											
6. Hydrocephalus (not acute)											
7. Insanity (general paralysis of insane)											
8. Chorea											
9. Epilepsy											
10. Convulsions	1		1					1			
11. Laryngismus stridulus											
12. Tetanus—Idiopathic											
13. Trismus nascentium											
14. Locomotor—ataxia											
15. Paraplegia—disease of the cord	1		1								1
16. Others, nervous system											

CASS COUNTY—CONTINUED.

SPECIFIC CAUSES OF DEATH.	Total.	WHITE.			COLORED.			SOCIAL CONDITION.			
		Male.	Female.	Unknown.	Male.	Female.	Unknown.	Single.	Married.	Widowed.	Unknown.
Order 2.—Organs of Special Sense.											
1. Otitis, Otorrhœa—disease of ear											
2. Epistaxis—disease of nose											
3. Opthalmia—disease of eye											
Order 3.—Circulatory System.											
1. Endocarditis, valvular disease											
2. Pericarditis											
3. Hypertrophy of heart	1	1									
4. Angina pectoris									1		
5. Syncope											
6. Aneurism											
7. Senile gangrene											
8. Embolism, Thrombosis											
9. Phlebitis											
10. Varicose veins											
11. Others, circulatory system											
Order 4.—Respiratory System.											
1. Laryngitis											
2. Croup	4	3	1					4			
3. Others, larynx, trachea											
4. Emphysema, asthma											
5. Bronchitis	4	2	2					4			
6. Pneumonia	17	11	6					13	2		2
7. Pleurisy											
8. Others, respiratory system											
Order 5.—Digestive System.											
1. Stomatitis											
2. Dentition											
3. Sore throat, quinsy											
4. Dyspepsia											
5. Hæmatemesis											
6. Melæna											
7. Gastritis	1		1						1		
8. Enteritis	2	2						1	1		
9. Ulceration of intestines											
10. Ileus, obstruction of intestines											
11. Stricture and strangulation of intestines											
12. Intussusception of intestines											
13. Hernia											
14. Fistula											
15. Peritonitis											
16. Ascites	1		1						1		
17. Gallstones											
18. Cirrhosis of liver											
19. Others, liver diseases											
20. Others, digestive system											
Order 6.—Lymphatic System.											
1. Disease of spleen											
2. Disease of lymphatics											

CASS COUNTY—CONTINUED.

CAUSE OF DEATH.	Total.	WHITE.			COLORED.			SOCIAL CONDITION.			
		Males.	Females.	Unknown.	Males.	Females.	Unknown.	Single.	Married.	Widowed.	Unknown.
Order 7.—Gland-like Organs.											
1. Bronchocele											
2. Addison's Disease											
Order 8.—Urinary System.											
1. Nephritis											
2. Bright's disease, albuminuria	1		1						1		
3. Uræmia											
4. Suppression of Urine											
5. Calculus											
6. Hæmaturia											
7. Diseases of bladder and prostate	1	1							1		
8. Others, Urinary System											
Order 9.—Reproductive System (organs of generation.)											
1. Ovarian disease											
2. Disease of Uterus and Vagina	1		1								1
3. Pelvic abscess											
4. Perineal abscess											
5. Disease of penis, testes, etc											
Order 9.—Reproductive System (Diseases of Parturition.)											
1. Abortion, miscarriage											
2. Puerperal mania											
3. Puerperal convulsions											
4. Placenta prævia, flooding											
5. Phlegmasia dolens											
6. Other accidents of child-birth	3		3						3		
Order 10.—Locomotor System.											
1. Caries, necrosis											
2. Arthritis, ostitis											
3. Others, locomotor system											
Order 11.—Integumentary System.											
1. Carbuncle											
2. Phlegmon, cellulitis											
3. Lupus											
4. Ulcer, bed-sore											
5. Eczema											
6. Pemphigus											
7. Others integumentary system											

CASS COUNTY—CONTINUED.

CAUSES OF DEATH.	Total.	WHITE.			COLORED.			SOCIAL CONDITION.			
		Male.	Female.	Unknown.	Male.	Female.	Unknown.	Single.	Married.	Widowed.	Unknown.
CLASS VII—*Order* 1.—Accident or Negligence.											
1. Fracture, contusion	1	1	....	....	....	....	....	....	1	....	....
2. Gunshot wounds	....	....	....	....	....	....	....	....	....	....	....
3. Cut, stab	1	1	....	....	....	....	....	1	....	....	....
4. Burn, scald	....	....	....	....	....	....	....	....	....	....	....
5. Poison	....	....	....	....	....	....	....	....	....	....	....
6. Drowning	....	....	....	....	....	....	....	....	....	....	....
7. Suffocation, strangulation	....	....	....	....	....	....	....	....	....	....	....
8. Coal mine	....	....	....	....	....	....	....	....	....	....	....
9. Railroad	....	....	....	....	....	....	....	....	....	....	....
10. Otherwise	....	....	....	....	....	....	....	....	....	....	....
Order 2.—Homicide.											
1. Murder, manslaughter	....	....	....	....	....	....	....	....	....	....	....
Order 3.—Suicide.											
1. Gunshot wounds	....	....	....	....	....	....	....	....	....	....	....
2. Cut, stab	....	....	....	....	....	....	....	....	....	....	....
3. Poison	....	....	....	....	....	....	....	....	....	....	....
4. Drowning	....	....	....	....	....	....	....	....	....	....	....
5. Hanging	....	....	....	....	....	....	....	....	....	....	....
6. Otherwise	....	....	....	....	....	....	....	....	....	....	....
Order 4.—Execution.											
1. Hanging	....	....	....	....	....	....	....	....	....	....	....
CLASS VIII—*Order* 1.—Ill-defined Causes.											
1. Dropsy	3	1	....	....	....	....	....	1	1	....	1
2. Debility	....	....	....	....	....	....	....	....	....	....	....
3. Atrophy and Inanition	....	....	....	....	....	....	....	....	....	....	....
4. Mortification	....	....	....	....	....	....	....	....	....	....	....
5. Tumor	....	....	....	....	....	....	....	....	....	....	....
6. Abscess	....	....	....	....	....	....	....	....	....	....	....
7. Hemorrhage	....	....	....	....	....	....	....	....	....	....	....
8. Sudden, unascertained	....	....	....	....	....	....	....	....	....	....	....
9. Not specified, or ill-defined	5	4	1	....	....	....	....	4	....	....	1

CEDAR COUNTY.*

CLASSIFIED CAUSES OF DEATH.	Total.	WHITE.			COLORED.			SOCIAL CONDITION.			
		Male.	Female.	Unknown.	Male.	Female.	Unknown.	Single.	Married.	Widowed.	Unknown.
ALL CAUSES	167	79	88	....	....	....	....	91	61	12	3
SPECIFIED CAUSES	155	75	80	....	....	....	....	86	55	11	3
CLASSES.											
I. ZYMOTIC DISEASES	44	17	27	....	....	....	....	36	7	1	....
II. PARASITIC DISEASES	....	....	....	....	....	....	....	....	....	....	....
III. DIETIC DISEASES	2	1	1	....	....	....	....	2	....	....	....
IV. CONSTITUTIONAL DISEASES	19	12	7	....	....	....	....	4	13	1	1
V. DEVELOPMENT DISEASES	13	5	8	....	....	....	....	4	3	4	2
VI. LOCAL DISEASES	67	34	33	....	....	....	....	33	29	5	....
VII. DEATHS FROM VIOLENCE	10	6	4	....	....	....	....	7	3	....	....
VIII. ILL-DEFINED CAUSES	12	4	8	....	....	....	....	5	6	1	....
CLASS I.—*Order*											
1. Miasmatic Diseases	31	12	19	....	....	....	....	28	2	1	....
2. Diarrheal Diseases	8	2	6	....	....	....	....	6	2	....	....
3. Malarial Diseases	3	3	....	....	....	....	....	1	2	....	....
4. Venereal Diseases	....	....	....	....	....	....	....	....	....	....	....
5. Zoogenous Diseases	....	....	....	....	....	....	....	....	....	....	....
6. Septic Diseases	2	....	2	....	....	....	....	1	1	....	....
CLASS II.—*Order*											
1. Parasitic Diseases	....	....	....	....	....	....	....	....	....	....	....
CLASS III.—*Order*											
1. Dietic Diseases	2	1	1	....	....	....	....	2	....	....	....
CLASS IV.—*Order*											
1. Constitutional Diseases	19	12	7	....	....	....	....	4	13	1	1
CLASS V.—*Order*											
1. Development Diseases of Childhood	4	1	3	....	....	....	....	4	....	....	....
2. Development Diseases of Old Age	9	4	5	....	....	....	....	....	3	4	2
CLASS VI.—*Order*											
1. Nervous System	20	14	6	....	....	....	....	10	8	2	....
2. Organs of Special Sense	....	....	....	....	....	....	....	....	....	....	....
3. Circulatory System	8	6	2	....	....	....	....	1	6	1	....
4. Respiratory System	18	4	14	....	....	....	....	14	3	1	....
5. Digestive System	14	8	6	....	....	....	....	5	8	1	....
6. Lymphatic System	....	....	....	....	....	....	....	....	....	....	....
7. Gland-like Organs	....	....	....	....	....	....	....	....	....	....	....
8. Urinary System	4	2	2	....	....	....	....	3	1	....	....
9. Reproductive System	3	....	3	....	....	....	....	....	3	....	....
10. Locomotor System	....	....	....	....	....	....	....	....	....	....	....
11. Integumentary System	....	....	....	....	....	....	....	....	....	....	....

* Aggregate causes.

CEDAR COUNTY—CONTINUED.

SPECIFIC CAUSES OF DEATH.	Total.	WHITE.			COLORED.			SOCIAL CONDITION.			
		Male.	Female.	Unknown.	Male.	Female.	Unknown.	Single.	Married.	Widowed.	Unknown.
CLASS VII.—*Order.*											
1. Accident or Negligence	7	6	1	....	....	....	....	5	2	....	....
2. Homicide	....	....	....	....	....	....	....	....	....	....	....
3. Suicide	3	3	....	....	....	....	....	2	1	....	....
4. Execution	....	....	....	....	....	....	....	....	....	....	....
CLASS VIII.—*Order.*											
1. Undefined Causes	12	4	8	....	....	....	....	5	6	1	....

CEDAR COUNTY—CONTINUED.

CAUSES OF DEATH.	Total.	WHITE.			COLORED.			SOCIAL CONDITION.			
		Male.	Female.	Unknown.	Male.	Female.	Unknown.	Single.	Married.	Widowed.	Unknown.
CLASS I.—*Order* 1.—Miasmatic Diseases.											
1. Small-pox—Vaccinated	....	....	....	....	....	....	....	....	....	....	....
1. Small-pox—Unvaccinated	....	....	....	....	....	....	....	....	....	....	....
1. Small-pox—No statistics	1	....	....	....	....	....	....	....	....	....	....
2. Chicken-pox	....	....	....	....	....	....	....	....	....	....	....
3. Measles	1	....	1	....	....	....	....	1	....	....	....
4. Epidemic Rose Rash	....	....	....	....	....	....	....	....	....	....	....
5. Typhus Fever	....	....	....	....	....	....	....	....	....	....	....
6. Scarlet Fever	5	3	2	....	....	....	....	5	....	....	....
7. Relapsing Fever	....	....	....	....	....	....	....	....	....	....	....
8. Influenza	....	....	....	....	....	....	....	....	....	....	....
9. Whooping Cough	6	3	3	....	....	....	....	6	....	....	....
10. Mumps	....	....	....	....	....	....	....	....	....	....	....
11. Diphtheria	12	5	7	....	....	....	....	11	1	....	....
12. Cerebro-spinal Fever	3	....	3	....	....	....	....	2	1	....	....
13. Enteric Fever	4	1	3	....	....	....	....	3	....	1	....
14. Simple Continued Fever	....	....	....	....	....	....	....	....	....	....	....
15. Asiatic Cholera	....	....	....	....	....	....	....	....	....	....	....
16. Yellow Fever	....	....	....	....	....	....	....	....	....	....	....
17. Dengue	....	....	....	....	....	....	....	....	....	....	....
18. Other Miasmatic diseases	....	....	....	....	....	....	....	....	....	....	....
Order 2.—Diarrheal Diseases.											
1. Simple Cholera	1	1	....	....	....	....	....	....	1	....	....
2. Diarrhea	....	....	....	....	....	....	....	....	....	....	....
3. Dysentery	2	1	1	....	....	....	....	1	1	....	....
4. Cholera Infantum	5	....	5	....	....	....	....	5	....	....	....
Order 3.—Malarial Diseases.											
1. Remittent Fever	1	1	....	....	....	....	....	....	1	....	....
2. Ague	2	2	....	....	....	....	....	1	1	....	....
3. Typho-malarial Fever	....	....	....	....	....	....	....	....	....	....	....
Order 4.—Venereal Diseases.											
1. Syphilis	....	....	....	....	....	....	....	....	....	....	....
2. Gonorrhea	....	....	....	....	....	....	....	....	....	....	....
Order 5.—Zoogenous Diseases.											
1. Hydrophobia	....	....	....	....	....	....	....	....	....	....	....
2. Glanders	....	....	....	....	....	....	....	....	....	....	....
3. Splenic Fever	....	....	....	....	....	....	....	....	....	....	....
4. Cow-pox (Vaccination)	....	....	....	....	....	....	....	....	....	....	....
Order 6.—Septic Diseases.											
1. Phagedæna	....	....	....	....	....	....	....	....	....	....	....
2. Erysipelas	1	....	1	....	....	....	....	1	....	....	....
3. Pyæmia-Septicæmia	....	....	....	....	....	....	....	....	....	....	....
4. Puerperal Fever	1	....	1	....	....	....	....	....	1	....	....

CEDAR COUNTY—CONTINUED.

SPECIFIC CAUSES OF DEATH.	Total.	WHITE.			COLORED.			SOCIAL CONDITION.			
		Male.	Female.	Unknown.	Male.	Female.	Unknown.	Single.	Married.	Widowed.	Unknown.
CLASS II—*Order* 1.—Parasitic Diseases.											
1. Thrush											
2. Other Vegetable Parasitic Diseases											
3. Hydatids											
4. Trichinosis											
5. Other Animal Parasitic Diseases											
CLASS III—*Order* 1.—Dietic Diseases.											
1. Starvation—Want of Breast Milk	2	1	1					2			
2. Scurvy											
3. Intemperance { Chronic Alcoholism. Delirium Tremens											
CLASS IV—*Order* 1.—Constitutional Diseases.											
1. Rheumatic Fever—Rheumatic Heart	1	1							1		
2. Rheumatism											
3. Gout											
4. Rickets											
5. Cancer—Malignant Disease	2	2							2		
6. Tubercular Meningitis	1	1						1			
7. Phthisis	13	7	6					2	9	1	1
8. Scrofula—Tuberculosis											
9. Purpura—Hemorrhagic Diathesis	1		1						1		
10. Anæmia, etc	1	1						1			
11. Diabetes											
12. Other Constitutional Diseases											
CLASS V—*Order* 1.—Development Diseases.											
1. Premature Birth	3	1	2					3			
2. Atelectasis											
3. Cyanosis	1		1					1			
4. Spina-bifida											
5. Imperforate Anus											
6. Cleft Palate (Hare Lip)											
7. Other Congenital Defects											
8. Old Age	9	4	5						3	4	2
CLASS VI—*Order* 1.—Local Diseases, Nervous System.											
1. Inflammation of Brain	4	1	3					3		1	
2. Apoplexy	6	5	1					1	4	1	
3. Softening of Brain											
4. Hemiplegia	5	4	1					2	3		
5. Paralysis agitans	1	1						1			
6. Hydrocephalus (not acute)											
7. Insanity (general paralysis of insane)											
8. Chorea											
9. Epilepsy	1	1							1		
10. Convulsions	3	2	1					3			
11. Laryngismus stridulus											
12. Tetanus—Idiopathic											
13. Trismus nascentium											
14. Locomotor—ataxia											
15. Paraplegia—disease of the cord											
16. Others, nervous system											

CEDAR COUNTY—CONTINUED.

SPECIFIC CAUSES OF DEATH.	Total.	WHITE.			COLORED.			SOCIAL CONDITION.			
		Female.	Male.	Unknown.	Male.	Female.	Unknown.	Single.	Married.	Widowed.	Unknown.
Order 2.—Organs of Special Sense.											
1. Otitis, Otorrhœa—disease of ear											
2. Epistaxis—disease of nose											
3. Opthamalia—disease of eye											
Order 3.—Circulatory System.											
1. Endocarditis, valvular disease	4	3	1						4		
2. Pericarditis	1	1						1			
3. Hypertrophy of heart											
4. Anginis pectoris											
5. Syncope											
6. Aneurism											
7. Senile gangrene	1	1							1		
8. Embolism, Thrombosis	2	1	1						1	1	
9. Phlebitis											
10. Varicose veins											
11. Others, circulatory system											
Order 4.—Respiratory System.											
1. Laryngitis											
2. Croup	2	1	1					2			
3. Others, larynx, trachea											
4. Emphysema, asthma											
5. Bronchitis	2	2						1	1		
6. Pneumonia	14	1	13					11	2	1	
7. Pleurisy											
8. Others, respiratory system											
Order 5.—Digestive System.											
1. Stomatitis											
2. Dentition											
3. Sore throat, quinsy											
4. Dyspepsia											
5. Hæmatemesis											
6. Melæna											
7. Gastritis	1		1					1			
8. Enteritis	5	4	1					2	3		
9. Ulceration of intestines											
10. Ileus, obstruction of intestines	1		1						1		
11. Stricture and strangulation of intestines											
12. Intussusception of intestines	1	1							1		
13. Hernia											
14. Fistula											
15. Peritonitis	5	3	2					2	2	1	
16. Ascites											
17. Gallstones											
18. Cirrhosis of liver											
19. Others, liver disease, jaundice	1		1						1		
20. Digestive system											
Order 6.—Lymphatic System.											
1. Disease of spleen											
2. Disease of lymphatics											

CEDAR COUNTY—CONTINUED.

SPECIFIC CAUSES OF DEATH.	Total.	WHITE.			COLORED.			SOCIAL CONDITION.			
		Male.	Female.	Unknown.	Male.	Female.	Unknown.	Single.	Married.	Widowed.	Unknown.
Order 7.—Gland-like Organs.											
1. Bronchocele											
2. Addison's Disease											
Order 8.—Urinary System.											
1. Nephritis	3	2	1					3			
2. Bright's Disease, albuminuria	1		1						1		
3. Uræmia											
4. Suppression of Urine											
5. Calculus											
6. Hæmaturia											
7. Diseases of bladder and prostate											
8. Others, Urinary System											
Order 9.—Reproductive System (organs of generation).											
1. Ovarian disease											
2. Disease of Uterus and Vagina	1		1						1		
3. Pelvic abscess											
4. Perineal abscess											
5. Disease of penis, testes, etc											
Order 9.—Reproductive System (Diseases of Parturition).											
1. Abortion, miscarriage	1		1						1		
2. Puerperal mania											
3. Puerperal convulsions	1		1						1		
4. Placenta prævia, flooding											
5. Phlegmasia dolens											
6. Other accidents of child-birth											
Order 10.—Locomotor System.											
1. Caries, necrosis											
2. Arthritis, ostitis											
3. Others, locomotor system											
Order 11.—Integumentary System.											
1. Carbuncle											
2. Phlegmon, cellulitis											
3. Lupus											
4. Ulcer, bed-sore											
5. Eczema											
6. Pemphigus											
7. Others, integumentary system											

CEDAR COUNTY—CONTINUED.

SPECIFIC CAUSES OF DEATH.	Total.	WHITE.			COLORED.			SOCIAL CONDITION.			
		Male.	Female.	Unknown.	Male.	Female.	Unknown.	Single.	Married.	Widowed.	Unknown.
CLASS VII—*Order* 1.—Accident or Negligence.											
1. Fracture, contusion	3	3						2	1		
2. Gunshot wounds											
3. Cut, Stab											
4. Burn, scald											
5. Poison											
6. Drowning											
7. Suffocation, strangulation											
8. Coal mine											
9. Railroad	1	1						1			
10. Lightning	1	1						1			
11. Otherwise	2	1	1					1	1		
Order 2.—Homicide.											
1. Murder, manslaughter											
Order 3.—Suicide											
1. Gunshot wounds											
2. Cut, stab											
3. Poison	2		2					1	1		
4. Drowning											
5. Hanging											
6. Otherwise	1		1					1			
Order 4.—Execution.											
1. Hanging											
CLASS VIII—*Order* 1.—Ill-defined Causes.											
1. Dropsy	3	2	1						2	1	
2. Debility	2	1	1						2		
3. Atrophy and Inanition											
4. Mortification											
5. Tumor											
6. Abscess											
7. Hemorrhage											
8. Sudden, unascertained	1		1						1		
9. Not specified, or ill-defined	6	1	5					5	1		

CERRO GORDO COUNTY.*

CLASSIFIED CAUSES OF DEATH.	Total.	WHITE.			COLORED.			SOCIAL CONDITION.			
		Male.	Female.	Unknown.	Male.	Female.	Unknown.	Single.	Married.	Widowed.	Unknown.
ALL CAUSES	93	48	45	....	....	....	....	59	24	9	1
SPECIFIED CAUSES	91	47	44	....	....	....	....	59	22	9	1
CLASSES.											
I. ZYMOTIC DISEASES	29	12	17	....	....	....	....	26	1	1	1
II. PARASITIC DISEASES	....	....	....	....	....	....	....	....	....	....	....
III. DIETIC DISEASES	....	....	....	....	....	....	....	....	....	....	....
IV. CONSTITUTIONAL DISEASES	17	6	11	....	....	....	....	7	9	1	....
V. DEVELOPMENT DISEASES	5	3	2	....	....	....	....	2	1	2	....
VI. LOCAL DISEASES	37	23	14	....	....	....	....	21	11	5	....
VII. DEATHS FROM VIOLENCE	3	3	....	....	....	....	....	3	....	....	....
VIII. ILL-DEFINED CAUSES	2	1	1	....	....	....	....	....	2	....	....
CLASS I.—*Order.*											
1. Miasmatic Diseases	20	9	11	....	....	....	....	19	1	....	....
2. Diarrheal Diseases	7	3	4	....	....	....	....	6	....	1	....
3. Malarial Diseases	1	....	1	....	....	....	....	1	....	....	....
4. Venereal Diseases	....	....	....	....	....	....	....	....	....	....	....
5. Zoogenous Diseases	....	....	....	....	....	....	....	....	....	....	....
6. Septic Diseases	1	....	1	....	....	....	....	....	....	....	1
CLASS II.—*Order.*											
1. Parasitic Diseases	....	....	....	....	....	....	....	....	....	....	....
CLASS III.—*Order.*											
1. Dietic Diseases	....	....	....	....	....	....	....	....	....	....	....
CLASS IV.—*Order.*											
1. Constitutional Diseases	17	6	11	....	....	....	....	7	9	1	....
CLASS V.—*Order.*											
1. Development Diseases of Childhood	2	2	....	....	....	....	....	2	....	....	....
2. Development Diseases of Old Age	3	1	2	....	....	....	....	....	1	2	....
CLASS VI.—*Order.*											
1. Nervous System	6	5	1	....	....	....	....	6	....	....	....
2. Organs of Special Sense	....	....	....	....	....	....	....	....	....	....	....
3. Circulatory System	6	3	3	....	....	....	....	....	2	4	....
4. Respiratory System	18	12	6	....	....	....	....	12	5	1	....
5. Digestive System	7	3	4	....	....	....	....	3	4	....	....
6. Lymphatic System	....	....	....	....	....	....	....	....	....	....	....
7. Gland-like Organs	....	....	....	....	....	....	....	....	....	....	....
8. Urinary System	....	....	....	....	....	....	....	....	....	....	....
9. Reproductive System	....	....	....	....	....	....	....	....	....	....	....
10. Locomotor System	....	....	....	....	....	....	....	....	....	....	....
11. Integumentary System	....	....	....	....	....	....	....	....	....	....	....

* Aggregate causes.

CERRO GORDO COUNTY—CONTINUED.

CLASSIFIED CAUSES OF DEATH.	Total.	WHITE.			COLORED.			SOCIAL CONDITION.			
		Male.	Female.	Unknown.	Male.	Female.	Unknown.	Single.	Married.	Widowed.	Unknown.
CLASS VII.—*Order.*											
1. Accident or Negligence	3	3	....	....	....	....	....	3	....	....	....
2. Homicide	....	....	....	....	....	....	....	....	....	....	....
3. Suicide	....	....	....	....	....	....	....	....	....	....	....
4. Execution	....	....	....	....	....	....	....	....	....	....	....
CLASS VIII.—*Order.*											
1. Undefined Causes	2	1	1	....	....	....	....	....	2	....	....

CERRO GORDO COUNTY—CONTINUED.

SPECIFIC CAUSES OF DEATH.	Total.	WHITE.			COLORED.			SOCIAL CONDITION.			
		Male.	Female.	Unknown.	Male.	Female.	Unknown.	Single.	Married.	Widowed.	Unknown.
CLASS I—*Order* 1.—Miasmatic Diseases.											
1. Small-pox—Vaccinated											
1. Small-pox—Unvaccinated											
1. Small-pox—No statistics											
2. Chicken-pox											
3. Measles											
4. Epidemic Rose Rash											
5. Typhus Fever											
6. Scarlet Fever											
7. Relapsing Fever											
8. Influenza											
9. Whooping Cough	1		1					1			
10. Mumps											
11. Diphtheria	17	8	9					17			
12. Cerebro-spinal Fever	1	1						1			
13. Enteric Fever	1		1						1		
14. Simple Continued Fever											
15. Asiatic Cholera											
16. Yellow Fever											
17. Dengue											
18. Other Miasmatic Diseases											
Order 2.—Diarrheal Diseases.											
1. Simple Cholera											
2. Diarrhea	1		1					1			
3. Dysentery	2	1	1					1		1	
4. Cholera Infantum	4	1	3					4			
Order 3.—Malarial Diseases.											
1. Remittent Fever	1		1					1			
2. Ague											
3. Typho-malarial Fever											
Order 4.—Venereal Diseases.											
1. Syphilis											
2. Gonorrhea											
Order 5.—Zoogenous Diseases.											
1. Hydrophobia											
2. Glanders											
3. Splenic Fever											
4. Cow-pox (Vaccination)											
Order 6.—Septic Diseases.											
1. Phagedæna											
2. Erysipelas											
3. Pyæmia-scepticæmia	1		1								1
4. Puerperal Fever											

CERRO GORDO COUNTY—CONTINUED.

SPECIFIC CAUSES OF DEATH.	Total.	WHITE.			COLORED.			SOCIAL CONDITION.			
		Male.	Female.	Unknown.	Male.	Female.	Unknown.	Single.	Married.	Widowed.	Unknown.
CLASS II—*Order* 1.—Parasitic Diseases.											
1. Thrush											
2. Other Vegetable Parasitic Diseases											
3. Hydatids											
4. Other Animal Parasitic Diseases											
CLASS III—*Order* 1.—Dietic Diseases.											
1. Starvation—Want of Breast Milk											
2. Scurvy											
3. Intemperance—Chronic Alcoholism											
3. Intemperance—Delirium Tremens											
CLASS IV—*Order* 1.—Constitutional Diseases.											
1. Rheumatic Fever—Rheumatic Heart	1		1						1		
2. Rheumatism	1		1					1			
3. Gout											
4. Rickets											
5. Cancer—Malignant Disease	1	1							1		
6. Tubercular Meningitis	2		2					2			
7. Phthisis	21	5	7					4	7	1	
8. Scrofula—Tuberculosis											
9. Purpura—Hemorrhagic Diathesis											
10. Anæmia, etc											
11. Diabetes											
12. Other Constitutional Diseases											
CLASS V—*Order* 1.—Development Diseases.											
1. Premature Birth	1	1						1			
2. Atelectasis											
3. Cyanosis	1	1						1			
4. Spina-bifida											
5. Imperforate Anus											
6. Cleft Palate (Hare Lip)											
7. Other Congenital Defects											
8. Old Age	3	1	2						1	2	
CLASS VI—*Order* 1.—Local Diseases, Nervous System.											
1. Inflammation of Brain	2	2						2			
2. Apoplexy	1		1								
3. Softening of Brain											
4. Hemiplegia											
5. Paralysis agitans											
6. Hydrocephalus (not acute)											
7. Insanity (general paralysis of insane)											
8. Chorea											
9. Epilepsy											
10. Convulsions	3	3						3			
11. Laryngismus stridulus	1		1					1			
12. Tetanus—idiopathic											
13. Trismus nascentium											
14. Locomotor—ataxia											
15. Paraplegia—disease of the cord											
16. Others, nervous system											

CERRO GORDO COUNTY—CONTINUED.

SPECIFIC CAUSES OF DEATH.	Total.	WHITE.			COLORED.			SOCIAL CONDITION.			
		Male.	Female.	Unknown.	Male.	Female.	Unknown.	Single.	Married.	Widowed.	Unknown.
Order 2.—Organs of special Sense.											
1. Otitis, Ottorhœa—disease of ear											
2. Epistaxis—disease of nose											
3. Opthalmia—disease of eye											
Order 3.—Circulatory System.											
1. Endocarditis, valvular disease	5	2	3						2	3	
2. Pericarditis											
3. Hypertrophy of heart											
4. Angina pectoris											
5. Syncope											
6. Aneurism											
7. Senile gangrene	1	1								1	
8. Embolism, Thrombosis											
9. Phlebitis											
10. Varicose veins											
12. Others, circulatory system											
Order 4.—Respiratory System.											
1. Laryngitis											
2. Croup	2	2						2			
3. Others, larnyx, trachea											
4. Emphysema, asthma											
5. Bronchitis	1	1						1			
6. Pneumonia	14	8	6					9	5		
7. Pleurisy	1	1								1	
8. Others, respiratory system											
Order 5.—Digestiv System.											
1. Stomatitis											
2. Dentition											
3. Sore throat, quinsy											
4. Dyspepsia											
5. Hæmatemesis											
6. Melæna											
7. Gastritis											
8. Enteritis	4	1	3					2	2		
9. Ulceration of intestines	1	1						1			
10. Ileus, obstruction of intestines											
11. Stricture and strangulation of intestines											
12. Intussusception of intestines											
13. Hernia											
14. Fistula											
15. Peritonitis	1	1							1		
16. Ascites	1		1						1		
17. Gallstones											
18. Cirrhosis of liver											
19. Others, liver disease											
20. Others, digestive system											
Order 6.—Lymphatic System.											
1. Disease of spleen											
2. Disease of lymphatics											

CORRO GORDO COUNTY—CONTINUED.

SPECIFIC CAUSES OF DEATH.	Total.	WHITE.			COLORED.			SOCIAL CONDITION.			
		Male.	Female.	Unknown.	Male.	Female.	Unknown.	Single.	Married.	Widowed.	Unknown.
Order 7.—Gland-like Organs.											
1. Bronchocele											
2. Addison's Disease											
Order 8.—Urinary System.											
1. Nephritis											
2. Bright's Disease, albuminuria											
3. Uræmia											
4. Suppression of Urine											
5. Calculus											
6. Hæmaturia											
7. Diseases of bladder and prostate											
8. Others, Urinary System											
Order 9.—Reproductive System (organs of generation).											
1. Ovarian disease											
2. Disease of Uterus and Vagina											
3. Pelvic abscess											
4. Perineal abscess											
5. Diseases of penis, testes, etc											
Order 9.—Repreductive System (Diseases of Parturition).											
1. Abortion, miscarriage											
2. Purperal mania											
3. Puerperal convulsions											
4. Placenta prævia, flooding											
5. Phlegmasia dolens											
6. Other accidents of child-birth											
Order 10.—Locomotor System.											
1. Caries, necrosis											
2. Artrhitis, ostitis											
3. Others, locomotor system											
Order 11.—Integumentary System.											
1. Carbuncle											
2. Phlegmon, cellulitis											
3. Lupus											
4. Ulcer, bed-sore											
5. Eczema											
6. Pemphigus											
7. Others, integumentary system											

CERRO GORDO COUNTY—CONTINUED.

SPECIFIC CAUSE OF DEATH.	Total.	WHITE.			COLORED.			SOCIAL CONDITION.			
		Male.	Female.	Unknown.	Male.	Female.	Unknown.	Single.	Married.	Widowed.	Unknown.
CLASS VII.—*Order* 1.—Accident or Negligence.											
1. Fracture, contusion	....	....	....	....	....	....	....	....	....	....	....
2. Gunshot wounds	....	....	....	....	....	....	....	....	....	....	....
3. Cut, stab	....	....	....	....	....	....	....	....	....	....	....
4. Burn, scald	....	....	....	....	....	....	....	....	....	....	....
5. Poison	....	....	....	....	....	....	....	....	....	....	....
6. Drowning	1	1	....	....	....	....	....	1	....	....	....
7. Suffocation, strangulation	....	....	....	....	....	....	....	....	....	....	....
8. Coal-mine	....	....	....	....	....	....	....	....	....	....	....
9. Railroad	2	2	....	....	....	....	....	2	....	....	....
10. Lightning	....	....	....	....	....	....	....	....	....	....	....
11. Otherwise	....	....	....	....	....	....	....	....	....	....	....
Order 2.—Homicide.											
1. Murder, manslaughter	....	....	....	....	....	....	....	....	....	....	....
Order 3.—Suicide.											
1. Gunshot wounds	....	....	....	....	....	....	....	....	....	....	....
2. Cut, stab	....	....	....	....	....	....	....	....	....	....	....
3. Poison	....	....	....	....	....	....	....	....	....	....	....
4. Drowning	....	....	....	....	....	....	....	....	....	....	....
5. Hanging	....	....	....	....	....	....	....	....	....	....	....
6. Otherwise	....	....	....	....	....	....	....	....	....	....	....
Order 4.—Execution.											
1. Hanging	....	....	....	....	....	....	....	....	....	....	....
CLASS VII.—*Order* 1.—Ill-defined causes.											
1. Dropsy	....	....	....	....	....	....	....	....	....	....	....
2. Debility	1	....	1	....	....	....	....	....	1	....	....
3. Atrophy and Inanition	....	....	....	....	....	....	....	....	....	....	....
4. Mortification	....	....	....	....	....	....	....	....	....	....	....
5. Tumor	....	....	....	....	....	....	....	....	....	....	....
6. Abscess	....	....	....	....	....	....	....	....	....	....	....
7. Hemorrhage	....	....	....	....	....	....	....	....	....	....	....
8. Sudden, unascertained	....	....	....	....	....	....	....	....	....	....	....
9. Not specified, or ill-defined	1	1	....	....	....	....	....	....	1	....	....

CHEROKEE COUNTY.*

CLASSIFIED CAUSES OF DEATH.	Total.	WHITE.			COLORED.			SOCIAL CONDITION.			
		Male.	Female.	Unknown.	Male.	Female.	Unknown.	Single.	Married.	Widowed.	Unknown.
ALL CAUSES	52	27	24	1	....	....	....	40	6	4	2
SPECIFIED CAUSES	50	25	24	1	....	....	....	39	6	3	2
CLASSES.											
I. ZYMOTIC DISEASES	31	19	11	1	....	....	....	29	2	....	....
II. PARASITIC DISEASES	....	....	....	....	....	....	....	....	....	....	....
III. DIETIC DISEASES	....	....	....	....	....	....	....	....	....	....	....
IV. CONSTITUTIONAL DISEASES	4	1	3	....	....	....	....	1	1	....	2
V. DEVELOPMENT DISEASES	3	2	1	....	....	....	....	2	....	1	....
VI. LOCAL DISEASES	12	3	9	....	....	....	....	7	3	2	....
VII. DEATHS FROM VIOLENCE	....	....	....	....	....	....	....	....	....	....	....
VIII. ILL-DEFINED CAUSES	2	2	....	....	....	....	....	1	....	1	....
CLASS I.—*Order*											
1. Miasmatic Diseases	23	16	7	....	....	....	....	22	1	....	....
2. Diarrheal Diseases	7	2	4	1	....	....	....	7	....	....	....
3. Malarial Diseases	1	1	....	....	....	....	....	....	1	....	....
4. Venereal Diseases	....	....	....	....	....	....	....	....	....	....	....
5. Zoogenous Diseases	....	....	....	....	....	....	....	....	....	....	....
6. Septic Diseases	....	....	....	....	....	....	....	....	....	....	....
CLASS II.—*Order*											
1. Parasitic Diseases	....	....	....	....	....	....	....	....	....	....	....
CLASS III.—*Order*											
1. Dietic Diseases	....	....	....	....	....	....	....	....	....	....	....
CLASS IV.—*Order*											
1. Constitutional Diseases	4	1	3	....	....	....	....	1	1	....	2
CLASS V.—*Order*											
1. Development Diseases of Childhood	2	1	1	....	....	....	....	2	....	....	....
2. Development Diseases of Old Age	1	1	....	....	....	....	....	....	....	1	....
CLASS VI.—*Order*											
1. Nervous System	3	2	1	....	....	....	....	2	....	1	....
2. Organs of Special Sense	....	....	....	....	....	....	....	....	....	....	....
3. Circulatory System	1	....	1	....	....	....	....	1	....	....	....
4. Respiratory System	6	1	5	....	....	....	....	4	1	1	....
5. Digestive System	....	....	....	....	....	....	....	....	....	....	....
6. Lymphatic System	....	....	....	....	....	....	....	....	....	....	....
7. Gland-like Organs	....	....	....	....	....	....	....	....	....	....	....
8. Urinary System	....	....	....	....	....	....	....	....	....	....	....
9. Reproductive System	2	....	2	....	....	....	....	....	2	....	....
10. Locomotor System	....	....	....	....	....	....	....	....	....	....	....
11. Integumentary System	....	....	....	....	....	....	....	....	....	....	....

Aggregate causes.

CHEROKEE COUNTY—CONTINUED.

CLASSIFIED CAUSES OF DEATH.	Total.	WHITE.			COLORED.			SOCIAL CONDITION.			
		Male.	Female.	Unknown.	Male.	Female.	Unknown.	Single.	Married.	Widowed.	Unknown.
CLASS VII.—*Order*											
1. Accident or Negligence											
2. Homicide											
3. Suicide											
4. Homicide											
CLASS VIII.—*Order*											
1. Undefined Causes											

CHEROKEE COUNTY—CONTINUED.

SPECIFIC CAUSES OF DEATH.	Total.	WHITE.			COLORED.			SOCIAL CONDITION.			
		Male.	Female.	Unknown.	Male.	Female.	Unknown.	Single.	Married.	Widowed.	Unknown.
CLASS I—*Order* 1.—Miasmatic Diseases.											
1. Small-pox { Vaccinated											
1. Small-pox { Unvaccinated											
1. Small-pox { No statistics											
2. Chicken-pox											
3. Measles	4	4						4			
4. Epidemic Rose Rash											
5. Typhus Fever											
6. Scarlet Fever											
7. Relapsing Fever											
8. Influenza											
9. Whooping Cough											
10. Mumps											
11. Diphtheria	17	11	6					17			
12. Cerebro-Spinal Fever	1	1						1			
13. Enteric Fever	1		1						1		
14. Simple Continued Fever											
15. Asiatic Cholera											
16. Yellow Fever											
17. Dengue											
18. Other Miasmatic Diseases											
Order 2.—Diarrheal Diseases.											
1. Simple Cholera											
2. Diarrhea	1			1				1			
3. Dysentery											
4. Cholera Infantum	6	2	4					6			
Order 3.—Malarial Diseases.											
1. Remittent Fever											
2. Ague											
3. Typho-malarial Fever	1	1							1		
Order 4.—Venereal Diseases.											
1. Syphilis											
2. Gonorrhea											
Order 5.—Zoogenous Diseases.											
1. Hydrophobia											
2. Glanders											
3. Splenic Fever											
4. Cow-pox (Vaccination)											
Order 6.—Septic Diseases.											
1. Phagedæna											
2. Erysipelas											
3. Pyæmia-scepticæmia											
4. Puerperal Fever											

CHEROKEE COUNTY—CONTINUED.

SPECIFIC CAUSES OF DEATH.	Total.	WHITE.			COLORED.			SOCIAL CONDITION.			
		Male.	Female.	Unknown.	Male.	Female.	Unknown.	Single.	Married.	Widowed.	Unknown.
CLASS II.—*Order* 1.—Parasitic Diseases.											
1. Thrush											
2. Other Vegetable Parasitic Diseases											
3. Hydatids											
4. Other Animal Parasitic Diseases											
CLASS III.—*Order* 1. Dietic Diseases.											
1. Starvation—Want of Breast Milk											
2. Scurvy											
3. Intemperance { Chronic Alcoholism. Delirium Tremens											
CLASS IV—*Order* 1.—Constitutional Diseases.											
1. Rheumatic Fever—Rheumatic Heart											
2. Rheumatism											
3. Gout											
4. Rickets											
5. Cancer—Malignant disease											
6. Tubercular Meningitis											
7. Phthisis	3		3					1	1		1
8. Scrofula—Tuberculosis											
9. Purpura—Hemorrhagic Diathesis	1	1									1
10. Anæmia, etc											
11. Diabetes											
12. Other Constitutional diseases											
CLASS V—*Order* 1.—Development Diseases.											
1. Premature Birth	1	1						1			
2. Atelectasis											
3. Cyanosis											
4. Spina-bifida											
5. Imperforate Anus											
6. Cleft Palate (Hare Lip)											
7 Other Congenital Defects	1		1					1			
8. Old Age	1	1								1	
CLASS VI—*Order* 1.—Local Diseases, Nervous System.											
1. Inflammation of Brain	1	1						1			
2. Apoplexy											
3. Softening of Brain											
4. Hemiplegia	1		1							1	
5. Paralysis agitans											
6. Hydrocephalus (not acute)											
7. Insanity (general paralysis of insane)											
8. Chorea											
9. Epilepsy											
10. Convulsions	1	1						1			
11. Laryngismus stridulus											
12. Tetanus—idiopathic											
13. Trismus nascentium											
14. Locomotor—axataxia											
15. Paraplegia—disease of the cord											
16. Others, nervous system											

CHEROKEE COUNTY—CONTINUED.

SPECIFIC CAUSES OF DEATH.	Total.	WHITE.			COLORED.			SOCIAL CONDITION.			
		Male.	Female.	Unknown.	Male.	Female.	Unknown.	Single.	Married.	Widowed.	Unknown.
Order 2.—Organs of Special Sense.											
1. Otitis, Otorrhœa—disease of ear											
2. Epistaxis—disease of nose											
3. Ophthalmia—disease of eye											
Order 3.—Circulatory System.											
1. Endocarditis, vaivular disease											
2. Pericarditis											
3. Hypertrophy of heart	1		1					1			
4. Angina pectoris											
5. Syncope											
6. Aneurism											
7. Senile gangrene											
8. Embolism, Thrombosis											
9. Phlebitis											
10. Varicose veins											
11. Others, circulatory system											
Order 4.—Respiratory System.											
1. Laryngitis	1		1					1			
2. Croup											
3. Others, larynx, trachea											
4. Emphysema, asthma											
5. Bronchitis	1	1						1			
6. Pneumonia	4		4					2	1	1	
7. Pleurisy											
8. Others, respiratory system											
Order 5.—Digestive System.											
1. Stomatitis											
2. Dentition											
3. Sore throat, quinsy											
4. Dyspepsia											
5. Hæmatemesis											
6. Melæna											
7. Gastritis											
8. Enteritis											
9. Ulceration of intestines											
10. Ileus, obstruction of intestines											
11. Stricture and strangulation of intestines											
12. Intussusception of intestines											
13. Hernia											
14. Fistula											
15. Peritonitis											
16. Ascites											
17. Gallstones											
18. Cirrhosis of liver											
19. Others, liver disease											
20. Others, digestive system											
Order 6.—Lymphatic System.											
1. Disease of spleen											
2. Disease of lymphatics											

CHEROKEE COUNTY—CONTINUED.

SPECIFIC CAUSES OF DEATH.	Total.	WHITE.			COLORED.			SOCIAL CONDITION.			
		Male.	Female.	Unknown.	Male.	Female.	Unknown.	Single.	Married.	Widowed.	Unknown.
Order 7.—Gland-like Organs.											
1. Bronchocele	....	....	....	....	....	....	....	....	....	....	....
2. Addison's Disease	....	....	....	....	....	....	....	....	....	....	....
Order 8.—Urinary System.											
1. Nephritis	....	....	....	....	....	....	....	....	....	....	....
2. Bright's Disease, albuminuria	....	....	....	....	....	....	....	....	....	....	....
3. Uræmia	....	....	....	....	....	....	....	....	....	....	....
4. Suppression of Urine	....	....	....	....	....	....	....	....	....	....	....
5. Calculus	....	....	....	....	....	....	....	....	....	....	....
6. Hæmaturia	....	....	....	....	....	....	....	....	....	....	....
7. Diseases of bladder and prostate	....	....	....	....	....	....	....	....	....	....	....
8. Others, Urinary System	....	....	....	....	....	....	....	....	....	....	....
Order 9.—Reproductive System (organs of generation).											
1. Ovarian disease	....	....	....	....	....	....	....	....	....	....	....
2. Diseases of uterus and vagina	....	....	....	....	....	....	....	....	....	....	....
3. Pelvic abscess	....	....	....	....	....	....	....	....	....	....	....
4. Perineal abscess	....	....	....	....	....	....	....	....	....	....	....
5. Diseases of penis, testes, etc	....	....	....	....	....	....	....	....	....	....	....
Order 9.—Reproductive System (Diseases of Parturition).											
1. Abortion, miscarriage	....	....	....	....	....	....	....	....	....	....	....
2. Purperal mania	....	....	....	....	....	....	....	....	....	....	....
3. Puerperal convulsions	....	....	....	....	....	....	....	....	....	....	....
4. Placenta prævia, flooding	....	....	....	....	....	....	....	....	....	....	....
5. Phlegmasia dolens	....	....	....	....	....	....	....	....	....	....	....
6. Other accidents of child-birth	2	2	....	....	....	....	....	....	2	....	....
Order 10.—Locomotor System.											
1. Caries, necrosis	....	....	....	....	....	....	....	....	....	....	....
2. Arthritis, Ostitis	....	....	....	....	....	....	....	....	....	....	....
3. Others, locomotor system	....	....	....	....	....	....	....	....	....	....	....
Order 11.—Integumentary System.											
1. Carbuncle	....	....	....	....	....	....	....	....	....	....	....
2. Phlegmon, cellulitis	....	....	....	....	....	....	....	....	....	....	....
3. Lupus	....	....	....	....	....	....	....	....	....	....	....
4. Ulcer, bed-sore	....	....	....	....	....	....	....	....	....	....	....
5. Eczema	....	....	....	....	....	....	....	....	....	....	....
6. Pemphigus	....	....	....	....	....	....	....	....	....	....	....
7. Others, integumentary system	....	....	....	....	....	....	....	....	....	....	....

CHEROKEE COUNTY—CONTINUED.

SPECIFIC CAUSES OF DEATH.	Total.	WHITE.			COLORED.			SOCIAL CONDITION.			
		Male.	Female.	Unknown.	Male.	Female.	Unknown.	Single.	Married.	Widowed.	Unknown.
CLASS VII.—*Order* 1.—Accident or Negligence.											
1. Fracture, contusion	....	....	....	....	....	....	....	....	....	....	....
2. Gunshot wounds	....	....	....	....	....	....	....	....	....	....	....
3. Cut, stab	....	....	....	....	....	....	....	....	....	....	....
4. Burn, scald	....	....	....	....	....	....	....	....	....	....	....
5. Poison	....	....	....	....	....	....	....	....	....	....	....
6. Drowning	....	....	....	....	....	....	....	....	....	....	....
7. Suffocation, strangulation	....	....	....	....	....	....	....	....	....	....	....
8. Coal-mine	....	....	....	....	....	....	....	....	....	....	....
9. Railroad	....	....	....	....	....	....	....	....	....	....	....
10. Otherwise	....	....	....	....	....	....	....	....	....	....	....
Order 2.—Homicide.											
1. Murder, manslaughter	....	....	....	....	....	....	....	....	....	....	....
Order 3.—Suicide.											
1. Gunshot wounds	....	....	....	....	....	....	....	....	....	....	....
2. Cut, stab	....	....	....	....	....	....	....	....	....	....	....
3. Poison	....	....	....	....	....	....	....	....	....	....	....
4. Drowning	....	....	....	....	....	....	....	....	....	....	....
5. Hanging	....	....	....	....	....	....	....	....	....	....	....
6. Otherwise	....	....	....	....	....	....	....	....	....	....	....
Order 4.—Execution.											
1. Hanging	....	....	....	....	....	....	....	....	....	....	....
CLASS VIII.—*Order* 1.—Ill-defined Causes											
1. Dropsy	1	1	....	....	....	....	....	....	....	1	....
2. Debility	....	....	....	....	....	....	....	....	....	....	....
3. Atrophy and Inanition	....	....	....	....	....	....	....	....	....	....	....
4. Mortification	....	....	....	....	....	....	....	....	....	....	....
5. Tumor	....	....	....	....	....	....	....	....	....	....	....
6. Abscess	....	....	....	....	....	....	....	....	....	....	....
7. Hemorrhage	....	....	....	....	....	....	....	....	....	....	....
8. Sudden, unascertained	....	....	....	....	....	....	....	....	....	....	....
9. Not specified, or ill-defined	1	1	....	....	....	....	....	1	....	....	....

CHICKASAW COUNTY.*

CLASSIFIED CAUSES OF DEATH.	Total.	WHITE.			COLORED.			SOCIAL CONDITION.			
		Male.	Female.	Unknown.	Male.	Female.	Unknown.	Single.	Married.	Widowed.	Unknown.
ALL CAUSES	51	26	25	....	....	....	....	34	8	4	5
SPECIFIED CAUSES	48	23	25	....	....	....	....	32	8	4	4
CLASSES.											
I. ZYMOTIC DISEASES	25	13	12	....	....	....	....	20	2	1	2
II. PARASITIC DISEASES	....	....	....	....	....	....	....	....	....	....	....
III. DIETIC DISEASES	1	1	....	....	....	....	....	1	....	....	....
IV. CONSTITUTIONAL DISEASES	3	2	1	....	....	....	....	....	2	1	....
V. DEVELOPMENT DISEASES	4	1	3	....	....	....	....	4	....	....	....
VI. LOCAL DISEASES	13	5	8	....	....	....	....	6	3	2	2
VII. DEATHS FROM VIOLENCE	2	1	1	....	....	....	....	1	1	....	....
VIII. ILL-DEFINED CAUSES	3	3	....	....	....	....	....	2	....	....	1
CLASS I.—*Order*											
1. Miasmatic Diseases	20	11	9	....	....	....	....	17	1	1	1
2. Diarrheal Diseases	4	2	2	....	....	....	....	3	....	....	1
3. Malarial Diseases	....	....	....	....	....	....	....	....	....	....	....
4. Venereal Diseases	....	....	....	....	....	....	....	....	....	....	....
5. Zoogenous Diseases	....	....	....	....	....	....	....	....	....	....	....
6. Septic Diseases	1	....	1	....	....	....	....	....	1	....	....
CLASS II.—*Order*											
1. Parasitic Diseases	....	....	....	....	....	....	....	....	....	....	....
CLASS III.—*Order*											
1. Dietic Diseases	1	1	....	....	....	....	....	1	....	....	....
CLASS IV.—*Order*											
1. Constitutional Diseases	3	2	1	....	....	....	....	....	2	1	....
CLASS V.—*Order*											
1. Development Diseases of Childhood	3	1	2	....	....	....	....	3	....	....	....
2. Development Diseases of Old Age	1	....	1	....	....	....	....	1	....	....	....
CLASS VI.—*Order*											
1. Nervous System	3	1	2	....	....	....	....	3	....	....	....
2. Organs of Special Sense	....	....	....	....	....	....	....	....	....	....	....
3. Circulatory System	1	1	....	....	....	....	....	1	....	....	....
4. Respiratory System	4	3	1	....	....	....	....	2	....	1	1
5. Digestive System	1	....	1	....	....	....	....	....	....	....	1
6. Lymphatic System	....	....	....	....	....	....	....	....	....	....	....
7. Gland-like Organs	....	....	....	....	....	....	....	....	....	....	....
8. Urinary System	1	....	1	....	....	....	....	....	....	1	....
9. Reproductive System	3	....	3	....	....	....	....	....	3	....	....
10. Locomotor System	....	....	....	....	....	....	....	....	....	....	....
11. Integumentary System	....	....	....	....	....	....	....	....	....	....	....

*Aggregate causes.

CHICKASAW COUNTY—CONTINUED.

CLASSIFIED CAUSES OF DEATH.	Total.	WHITE.			COLORED.			SOCIAL CONDITION.			
		Male.	Female.	Unknown.	Male.	Female.	Unknown.	Single.	Married.	Widowed.	Unknown.
CLASS VII.—*Order*											
1. Accident or Negligence	1	1	....	....	....	....	....	1	....	....	....
2. Homicide	1	....	1	....	....	....	....	....	1	....	....
3. Suicide	....	....	....	....	....	....	....	....	....	....	....
4. Execution	....	....	....	....	....	....	....	....	....	....	....
CLASS VII.—*Order*											
1. Undefined Causes	3	3	....	....	....	....	....	2	....	....	1

CHICKASAW COUNTY—CONTINUED.

SPECIFIC CAUSES OF DEATH.	Total.	WHITE.			COLORED.			SOCIAL CONDITION.			
		Male.	Female.	Unknown.	Male.	Female.	Unknown.	Single.	Married.	Widowed.	Unknown.
CLASS I—*Order* 1.—Miasmatic Diseases.											
1. Small Pox....{Vaccinated											
{Unvaccinated											
{No Statistics											
2. Chicken Pox											
3. Measles											
4. Epidemic Rose Rash											
5. Typhus Fever											
6. Scarlet Fever											
7. Relapsing Fever											
8. Influenza											
9. Whooping Cough											
10. Mumps											
11. Diphtheria											
12. Cerebro-Spinal Fever	14	7	7					14			
13. Enteric Fever	3	2	1					1	1	1	
14. Simple Continued Fever	3	2	1					2			1
15. Asiatic Cholera											
16. Yellow Fever											
17. Dengue											
18. Other Miasmatic Diseases											
Order 2.—Diarrheal Diseases											
1. Simple Cholera											
2. Diarrhea	1										
3. Dysentery	1	1									1
4. Cholera Infantum	2	1	1					1			
								2			
Order 3.—Malarial Diseases.											
1. Remittent Fever											
2. Ague											
3. Typho-Malarial Fever											
Order 4.—Venereal Diseases.											
1. Syphilis											
2. Gonorrhea											
Order 5.—Zoogenous Diseases.											
1. Hydrophobia											
2. Glanders											
3. Splenic Fever											
4. Cow-Pox (Vaccination)											
Order 6.—Septic Diseases.											
1. Phagedæna											
2. Erysipelas											
3. Pyæmia-Septicæmia	1		1						1		
4. Puerperal Fever											

CHICKASAW COUNTY—CONTINUED.

SPECIFIC CAUSES OF DEATH.	Total.	WHITE.			COLORED.			SOCIAL CONDITION.			
		Male.	Female.	Unknown.	Male.	Female.	Unknown.	Single.	Married.	Widowed.	Unknown.
CLASS II—*Order* 1.—Parasitic Diseases.											
1. Thrush											
2. Other Vegetable Parasitic diseases											
3. Hydatids											
4. Other animal Parasitic diseases											
CLASS III—*Order* 1.—Dietic Diseases.											
1. Starvation—Want of Breast Milk	1	1						1			
2. Scurvy											
3. Intemperance..{Chronic Alcoholism											
{Delirium Tremens.											
CLASS IV—*Order* 1.—Constitutional Diseases.											
1. Rheumatic Fever--Rheumatic Heart											
2. Rheumatism											
3. Gout											
4. Rickets											
5. Cancer—Malignant disease	2	1	1						2		
6. Tubercular Meningitis											
7. Phthisis	1	1								1	
8. Scrofula—Tuberculosis											
9. Purpura—Hemorrhagic Diathesis											
10. Anæmia, etc											
11. Diabetes											
12. Other Constitutional diseases											
CLASS V—*Order* 1.—Development Diseases of Childhood.											
1. Premature Birth	3	1	2					3			
2. Atelectasis											
3. Cyanosis											
4. Spina-bifida											
5. Imperforate Anus											
6. Cleft Palate (Hare Lip)											
7. Other Congenital Defects											
8. Old Age	1		1					1			
CLASS VI—*Order* 1.—Local Diseases, Nervous System.											
1. Inflammation of Brain	1	1						1			
2. Apoplexy											
3. Softening of Brain											
4. Hemiplegia											
5. Paralysis agitans											
6. Hydrocephalus (not acute)											
7. Insanity (general paralysis of insane)											
8. Chorea											
9. Epilepsy											
10. Convulsions	2		2					2			
11. Laryngismus stridulus											
12. Tetanus—idiopathic											
13. Trismus nascentium											
14. Locomotor—ataxia											
15. Paraplegia—diseases of the cord											
16. Others, nervous system											

CHICKASAW COUNTY—CONTINUED.

SPECIFIC CAUSES OF DEATH.	Total.	WHITE.			COLORED.			SOCIAL CONDITION.			
		Male.	Female.	Unknown.	Male.	Female.	Unknown.	Single.	Married.	Widowed.	Unknown.
Order 2.—Organs of Special Sense.											
1. Otitis, Otorrhœa—disease of ear											
2. Epistaxis—disease of nose											
3. Ophthalmia—disease of eye											
Order 3.—Circulatory System.											
1. Endocarditis, valvular disease	1	1							1		
2. Pericarditis											
3. Hypertrophy of heart											
4. Angina pectoris											
5. Syncope											
6. Aneurism											
7. Senile gangrene											
8. Embolism, Thrombosis											
9. Phlebitis											
10. Varicose veins											
11. Others, circulatory system											
Order 4.—Respiratory System.											
1. Laryngitis											
2. Croup											
3. Others, larynx, trachea											
4. Emphysema, asthma											
5. Bronchitis											
6. Pneumonia	4	3	1					2		1	1
7. Pleurisy											
8. Others, respiratory system											
Order 5.—Digestive System.											
1. Stomatitis											
2. Dentition											
3. Sore throat, quinsy											
4. Dyspepsia											
5. Hæmatemesis											
6. Melæna											
7. Gastritis											
8. Enteritis	1		1								1
9. Ulceration of intestines											
10. Ileus, obstruction of intestines											
11. Stricture and strangulation of intestines											
12. Intussusception of intestines											
13. Hernia											
14. Fistula											
15. Peritonitis											
16. Ascites											
17. Gallstones											
18. Cirrhosis of liver											
19. Others, liver disease											
20. Others, digestive system											
Order 6.—Lymphatic System.											
1. Disease of spleen											
2. Disease of lymphatics											

CHICKASAW COUNTY—CONTINUED.

SPECIFIC CAUSES OF DEATH.	Total.	WHITE.			COLORED.			SOCIAL CONDITION.			
		Male.	Female.	Unknown.	Male.	Female.	Unknown.	Single.	Married.	Widowed.	Unknown.
Order 7.—Grand-like Organs.											
1. Bronchocele											
2. Addison's disease											
Order 8.—Urinary System.											
1. Nephritis											
2. Bright's disease, albuminuria	1		1							1	
3. Uræmia											
4. Suppression of Urine											
5. Calculus											
6. Hæmaturia											
7. Disease of bladder and prostate											
8. Others, Urinary system											
Order 9.—Reproductive System (organs of generation).											
1. Ovarian disease	1		1						1		
2. Disease of Uterus and Vagina											
3. Pelvic abscess											
4. Perineal abscess											
5. Disease of penis, testes, etc											
Order 9.—Reproductive System (Diseases of Parturition).											
1. Abortion, miscarriage											
2. Purperal mania											
3. Puerperal convulsions	1		1						1		
4. Placenta prævia, flooding											
5. Phlegmasia dolens											
6. Other accidents of child-birth	1		1						1		
Order 10.—Locomotor System.											
1. Caries, necrosis											
2. Arthritis, ostitis											
3. Others, locomotor system											
Order 11.—Integumentary System.											
1. Carbuncle											
2. Phlegmon, cellulitis											
3. Lupus											
4. Ulcer, bed-sore											
5. Eczema											
6. Pemphigus											
7. Others, integumentary system											

CHICKASAW COUNTY—Continued.

SPECIFIC CAUSES OF DEATH.	Total.	WHITE.			COLORED.			SOCIAL CONDITION.			
		Male.	Female.	Unknown.	Male.	Female.	Unknown.	Single.	Married.	Widowed.	Unknown.
CLASS VII.—*Order* 1.—Accident or Negligence.											
1. Fracture, contusion											
2. Gunshot wounds											
3. Cut, stab											
4. Burn, scald											
5. Poison											
6. Drowning											
7. Suffocation, strangulation											
8. Coal-mine											
9. Railroad											
10. Lightning	1	1						1			
11. Otherwise											
Order 2.—Homicide.											
1. Murder, manslaughter	1		1						1		
Order 3.—Suicide.											
1. Gunshot wounds											
2. Cut, stab											
3. Poison											
4. Drowning											
5. Hanging											
6. Otherwise											
Order 4.—Execution.											
1. Hanging											
CLASS VIII.—*Order* 1.—Ill-defined Causes											
1. Dropsy											
2. Debility	1	1									1
3. Atrophy and Inanition											
4. Mortification											
5. Tumor											
6. Abscess											
7. Hemorrhage											
8. Sudden, unascertained											
9. Not specified, or ill-defined	2	2						2			

CLARKE COUNTY.*

CLASSIFIED CAUSES OF DEATH.	Total.	WHITE.			COLORED.			SOCIAL CONDITION.			
		Male.	Female.	Unknown.	Male.	Female.	Unknown.	Single.	Married.	Widowed.	Unknown.
ALL CAUSES	94	46	48	....	....	....	....	56	30	8	....
SPECIFIED CAUSES	88	44	44	....	....	....	....	52	29	7	....
CLASSES											
I. ZYMOTIC DISEASES	26	13	13	....	....	....	....	19	7	....	....
II. PARASITIC DISEASES	....	....	....	....	....	....	....	....	....	....	....
III. DIETIC DISEASES	....	....	....	....	....	....	....	....	....	....	....
IV. CONSTITUTIONAL DISEASES	19	10	9	....	....	....	....	8	10	1	....
V. DEVELOPMENT DISEASES	10	3	7	....	....	....	....	5	2	3	....
VI. LOCAL DISEASES	30	17	13	....	....	....	....	18	9	3	....
VII. DEATHS FROM VIOLENCE	3	1	2	....	....	....	....	2	1	....	....
VIII. ILL-DEFINED CAUSES	6	2	4	....	....	....	....	4	1	1	....
CLASS I.—*Order*											
1. Miasmatic Diseases	10	6	4	....	....	....	....	5	5	....	....
2. Diarrheal Diseases	10	6	4	....	....	....	....	10	....	....	....
3. Malarial Diseases	4	....	4	....	....	....	....	2	2	....	....
4. Venereal Diseases	....	....	....	....	....	....	....	....	....	....	....
5. Zoogenous Diseases	....	....	....	....	....	....	....	....	....	....	....
6. Septic Diseases	2	1	1	....	....	....	....	2	....	....	....
CLASS II.—*Order*											
1. Parasitic Diseases	....	....	....	....	....	....	....	....	....	....	....
CLASS III.—*Order*											
1. Dietic Diseases	....	....	....	....	....	....	....	....	....	....	....
CLASS IV.—*Order*											
1. Constitutional Diseases	19	10	9	....	....	....	....	8	10	1	....
CLASS V.—*Order*											
1. Development Diseases of Childhood	5	2	3	....	....	....	....	5	....	....	....
2. Development Diseases of Old Age	5	1	4	....	....	....	....	....	2	3	....
CLASS VI.—*Order*											
1. Nervous System	6	4	2	....	....	....	....	4	....	2	....
2. Organs of Special Sense	....	....	....	....	....	....	....	....	....	....	....
3. Circulatory System	2	....	2	....	....	....	....	2	....	....	....
4. Respiratory System	10	6	4	....	....	....	....	9	1	....	....
5. Digestive System	6	5	1	....	....	....	....	3	3	....	....
6. Lymphatic System	....	....	....	....	....	....	....	....	....	....	....
7. Gland-like Organs	....	....	....	....	....	....	....	....	....	....	....
8. Urinary System	2	2	....	....	....	....	....	....	1	1	....
9. Reproductive System	4	....	4	....	....	....	....	....	4	....	....
10. Locomotor System	....	....	....	....	....	....	....	....	....	....	....
11. Integumentary System	....	....	....	....	....	....	....	....	....	....	....

*Aggregate causes.

CLARKE COUNTY—CONTINUED.

CLASSIFIED CAUSES OF DEATH.	Total.	WHITE.			COLORED.			SOCIAL CONDITION.			
		Male.	Female.	Unknown.	Male.	Female.	Unknown.	Single.	Married.	Widowed.	Unknown.
CLASS VII.—*Order*											
1. Accident or Negligence	3	1	2	....	....	....	....	2	1	....	....
2. Homicide	....	....	....	....	....	....	....	....	....	....	....
3. Suicide	....	....	....	....	....	....	....	....	....	....	....
4. Execution	....	....	....	....	....	....	....	....	....	....	....
CLASS VIII.—*Order*											
1. Undefined Causes	6	2	4	....	....	....	....	4	1	1	....

CLARKE COUNTY—CONTINUED.

SPECIFIC CAUSES OF DEATH.	Total.	WHITE.			COLORED.			SOCIAL CONDITION.			
		Male.	Female.	Unknown.	Male.	Female.	Unknown.	Single.	Married.	Widowed.	Unknown.
CLASS I. *Order* 1.—Miasmatic Diseases.											
1. Small-pox—Vaccinated	....	....	....	....	....	....	....	....	....	....	....
1. Small-pox—Unvaccinated	....	....	....	....	....	....	....	....	....	....	....
1. Small-pox—No statistics	....	....	....	....	....	....	....	....	....	....	....
2. Chicken-pox	....	....	....	....	....	....	....	....	....	....	....
3. Measles	1	....	1	....	....	....	....	1	....	....	....
4. Epidemic Rose Rash	....	....	....	....	....	....	....	....	....	....	....
5. Typhus Fever	....	....	....	....	....	....	....	....	....	....	....
6. Scarlet Fever	....	....	....	....	....	....	....	....	....	....	....
7. Relapsing Fever	....	....	....	....	....	....	....	....	....	....	....
8. Influenza	....	....	....	....	....	....	....	....	....	....	....
9. Whooping Cough	....	....	....	....	....	....	....	....	....	....	....
10. Mumps	....	....	....	....	....	....	....	....	....	....	....
11. Diphtheria	1	....	1	....	....	....	....	1	....	....	....
12. Cerebro-spinal Fever	2	2	....	....	....	....	....	1	1	....	....
13. Enteric Fever	6	4	2	....	....	....	....	2	4	....	....
14. Simple Continued Fever	....	....	....	....	....	....	....	....	....	....	....
15. Asiatic Cholera	....	....	....	....	....	....	....	....	....	....	....
16. Yellow Fever	....	....	....	....	....	....	....	....	....	....	....
17. Dengue	....	....	....	....	....	....	....	....	....	....	....
18. Other Miasmatic Diseases	....	....	....	....	....	....	....	....	....	....	....
Order 2.—Diarrhœal Diseases.											
1. Simple Cholera	1	1	....	....	....	....	....	1	....	....	....
2. Diarrhœa	....	....	....	....	....	....	....	....	....	....	....
3. Dysentery	....	....	....	....	....	....	....	....	....	....	....
4. Cholera Infantum	9	5	4	....	....	....	....	9	....	....	....
Order 3.—Malarial Diseases.											
1. Remittent Fever	1	....	1	....	....	....	....	1	....	....	....
2. Ague	....	....	....	....	....	....	....	....	....	....	....
3. Typho-malarial Fever	3	....	3	....	....	....	....	1	2	....	....
Order 4.—Venereal Diseases.											
1. Syphilis	....	....	....	....	....	....	....	....	....	....	....
2. Gonorrhœa	....	....	....	....	....	....	....	....	....	....	....
Order 5.—Zoogenous Diseases.											
1. Hydrophobia	....	....	....	....	....	....	....	....	....	....	....
2. Glanders	....	....	....	....	....	....	....	....	....	....	....
3. Splenic Fever	....	....	....	....	....	....	....	....	....	....	....
4. Cow-pox (Vaccination)	....	....	....	....	....	....	....	....	....	....	....
Order 6.—Septic Diseases.											
1. Phagedæna	....	....	....	....	....	....	....	....	....	....	....
2. Erysipelas	....	....	....	....	....	....	....	....	....	....	....
3. Pyæmia-septicæmia	1	1	....	....	....	....	....	1	....	....	....
4. Puerperal Fever	1	....	1	....	....	....	....	1	....	....	....

CLARKE COUNTY—CONTINUED.

SPECIFIC CAUSES OF DEATH.	Total.	WHITE.			COLORED.			SOCIAL CONDITION.			
		Male.	Female.	Unknown.	Male.	Female.	Unknown.	Single.	Married.	Widowed.	Unknown.
CLASS II—*Order* 1.—Parasitic Diseases.											
1. Thrush											
2. Other Vegetable Parasitic Diseases											
3. Hydatids											
4. Other Animal Parasitic Diseases											
CLASS III—*Order* 1.—Dietic Diseases.											
1. Starvation—Want of Breast Milk											
2. Scurvy											
3. Intemperance—{Chronic Alcoholism / Delirium Tremens}											
CLASS IV—*Order* 1.—Constitutional Diseases.											
1. Rheumatic Fever—Rheumatic Heart	5	4	1					3	2		
2. Rheumatism											
3. Gout											
4. Rickets											
5. Cancer—Malignant Disease	1							1			
6. Tubercular Meningitis	11	1	1					2	8	1	
7. Phthisis	11	3	8					1			
8. Scrofula—Tuberculosis	1	1									
9. Purpura—Hemorrhagic Diathesis											
10. Anæmia, etc.											
11. Diabetes	1	1						1			
12. Other Constitutional Diseases											
CLASS V—*Order* 1.—Development Diseases.											
1. Premature Birth	4	2	2					4			
2. Atelectasis											
3. Cyanosis											
4. Spina-bifida	1		1					1			
5. Imperforate Anus											
6. Cleft Palate (Hare Lip)											
7. Other Congenital Defects											
8. Old Age	5	1	4						2	3	
CLASS VI—*Order* 1.—Local Diseases, Nervous System.											
1. Inflammation of Brain	1	1						1			
2. Apoplexy	1	1								1	
3. Softening of Brain											
4. Hemiplegia	1		1							1	
5. Paralysis agitans											
6. Hydrocephalus (not acute)											
7. Insanity (general paralysis of insane)											
8. Chorea											
9. Epilepsy											
10. Convulsions	3	2	1					3			
11. Laryngismus stridulus											
12. Tetanus—Idiopathic											
13. Trismus nascentium											
14. Locomotor—ataxia											
15. Paraplegia—disease of the cord											
16. Others, nervous system											

CLARKE COUNTY—CONTINUED.

SPECIFIC CAUSES OF DEATH.	Total.	WHITE.			COLORED.			SOCIAL CONDITION.			
		Male.	Female.	Unknown.	Male.	Female.	Unknown.	Single.	Married.	Widowed.	Unknown.
Order 2.—Organs of Special Sense.											
1. Otitis, Otorrhœa—disease of ear											
2. Epistaxis—disease of nose											
3. Opthalmia—disease of eye											
Order 3.—Circulatory System.											
1. Endocarditis, valvular disease	1		1					1			
2. Pericarditis	1		1					1			
3. Hypertrophy of heart											
4. Angina pectoris											
5. Syncope											
6. Aneurism											
7. Senile gangrene											
8. Embolism, Thrombosis											
9. Phlebitis											
10. Varicose Veins											
11. Others, circulatory system											
Order 4.—Respiratory System.											
1. Laryngitis	4	3	1					4			
2. Croup											
3. Others, larynx, trachea											
4. Emphysema, asthma	1	1							1		
5. Bronchitis	5	2	3					5			
6. Pneumonia											
7. Pleurisy											
8. Others, respiratory system											
Order 5.—Digestive System.											
1. Stomatitis											
2. Dentition											
3. Sore throat, quinsy											
4. Dyspepsia											
5. Hæmatemesis											
6. Melæna	2	1	1						2		
7. Gastritis	1	1						1			
8. Enteritis											
9. Ulceration of intestines	2	2						1	1		
10. Ileus, obstruction of intestines											
11. Stricture and strangulation of intestines											
12. Intussusception of intestines											
13. Hernia											
14. Fistula											
15. Peritonitis											
16. Ascites											
17. Gallstones											
18. Cirrhosis of liver											
19. Others, liver disease	1	1						1			
20. Others, digestive system											
Order 6.—Lymphatic System.											
1. Disease of spleen											
2. Disease of lymphatics											

CLARKE COUNTY—CONTINUED.

SPECIFIC CAUSES OF DEATH.	Total.	WHITE.			COLORED.			SOCIAL CONDITION.			
		Male.	Female.	Unknown.	Male.	Female.	Unknown.	Single.	Married.	Widowed.	Unknown.
Order 7.—Gland-like Organs.											
1. Bronchocele											
2. Addison's Disease											
Order 8.—Urinary System.											
1. Nephritis											
2. Bright's Disease, albuminuria	1		1							1	
3. Uræmia											
4. Suppression of Urine											
5. Calculus	1		1						1		
6. Hæmaturia											
7. Disease of bladder and prostate											
8. Others, Urinary System											
Order 9.—Reproductive System (Organs of generation).											
1. Ovarian disease											
2. Disease of uterus and vagina	2		2						2		
3. Pelvic abscess											
4. Perineal abscess											
5. Disease of penis, testes, etc.											
Order 9.—Reproductive System (Diseases of Parturition).											
1. Abortion, miscarriage											
2. Puerperal mania											
3. Puerperal convulsions	2		2						2		
4. Placenta prævia, flooding											
5. Phlegmasia dolens											
6. Other accidents of child-birth											
Order 10.—Locomotor System.											
1. Caries, necrosis											
2. Arthritis, ostitis											
3. Others, locomotor system											
Order 11.—Integumentary System.											
1. Carbuncle											
2. Phlegmon, cellulitis											
3. Lupus											
4. Ulcer, bed-sore											
5. Eczema											
6. Pemphigus											
7. Others, integumentary system											

CLARKE COUNTY—CONTINUED.

SPECIFIC CAUSES OF DEATH.	Total.	WHITE.			COLORED.			SOCIAL CONDITION.			
		Male.	Female.	Unknown.	Male.	Female.	Unknown.	Single.	Married.	Widowed.	Unknown.
CLASS VII—*Order* 1.—Accident or Negligence.											
1. Fracture, contusion	2	1	1					1	1		
2. Gunshot wounds											
3. Cut, stab	1		1					1			
4. Burn, scald											
5. Poison											
6. Drowning											
7. Suffocation, strangulation											
8. Coal-mine											
9. Railroad											
10. Otherwise											
Order 2.—Homicide.											
1. Murder, manslaughter											
Order 3.—Suicide.											
1. Gunshot wounds											
2. Cut, stab											
3. Poison											
4. Drowning											
5. Hanging											
6. Otherwise											
Order 4.—Execution.											
1. Hanging											
CLASS VIII—*Order* 1.—Ill-defined Causes.											
1. Dropsy	1		1							1	
2. Debility											
3. Atrophy and Inanition											
4. Mortification											
5. Tumor											
6. Abscess											
7. Hemorrage											
8. Sudden, unascertained											
9. Not specified, or ill-defined	5	2	2					4	1		

CLAY COUNTY.*

CLASSIFIED CAUSES OF DEATH.	Total	WHITE.			COLORED.			SOCIAL CONDITION.			
		Male.	Female.	Unknown.	Male.	Female.	Unknown.	Single.	Married.	Widowed.	Unknown.
ALL CAUSES	5	2	3	....	....	....	....	5	....	....	....
SPECIFIED CAUSES	5	2	3	....	....	....	....	5	....	....	....
CLASSES.											
I. ZYMOTIC DISEASES	4	1	3	....	....	....	....	4	....	....	....
II. PARASITIC DISEASES	....	....	....	....	....	....	....	....	....	....	....
III. DIETIC DISEASES	....	....	....	....	....	....	....	....	....	....	....
IV. CONSTITUTIONAL DISEASES	....	....	....	....	....	....	....	....	....	....	....
V. DEVELOPMENT DISEASES	....	....	....	....	....	....	....	....	....	....	....
VI. LOCAL DISEASES	1	1	....	....	....	....	....	1	....	....	....
VII. DEATHS FROM VIOLENCE	....	....	....	....	....	....	....	....	....	....	....
VIII. ILL-DEFINED CAUSES	....	....	....	....	....	....	....	....	....	....	....
CLASS I.—*Order.*											
1. Miasmatic Diseases	4	1	3	....	....	....	....	....	4	....	....
2. Diarrheal Diseases	....	....	....	....	....	....	....	....	....	....	....
3. Malarial Diseases	....	....	....	....	....	....	....	....	....	....	....
4. Venereal Diseases	....	....	....	....	....	....	....	....	....	....	....
5. Zoogenous Diseases	....	....	....	....	....	....	....	....	....	....	....
6. Septic Diseases	....	....	....	....	....	....	....	....	....	....	....
CLASS II.—*Order.*											
1. Parasitic Diseases	....	....	....	....	....	....	....	....	....	....	....
CLASS III.—*Order.*											
1. Dietic Diseases	....	....	....	....	....	....	....	....	....	....	....
CLASS IV.—*Order.*											
1. Constitutional Diseases	....	....	....	....	....	....	....	....	....	....	....
CLASS V.—*Order.*											
1. Development Diseases of Childhood	....	....	....	....	....	....	....	....	....	....	....
2. Development Diseases of Old Age	....	....	....	....	....	....	....	....	....	....	....
CLASS VI.—*Order.*											
1. Nervous System	....	....	....	....	....	....	....	....	....	....	....
2. Organs of Special Sense	....	....	....	....	....	....	....	....	....	....	....
3. Circulatory System	....	....	....	....	....	....	....	....	....	....	....
4. Respiratory System	1	1	....	....	....	....	....	1	....	....	....
5. Digestive System	....	....	....	....	....	....	....	....	....	....	....
6. Lymphatic System	....	....	....	....	....	....	....	....	....	....	....
7. Gland-like Organs	....	....	....	....	....	....	....	....	....	....	....
8. Urinary System	....	....	....	....	....	....	....	....	....	....	....
9. Reproductive System	....	....	....	....	....	....	....	....	....	....	....
10. Locomotor System	....	....	....	....	....	....	....	....	....	....	....
11. Integumentary System	....	....	....	....	....	....	....	....	....	....	....

* Aggregate causes.

CLAY COUNTY—CONTINUED.

CLASSIFIED CAUSES OF DEATH.	Total.	WHITE.			COLORED.			SOCIAL CONDITION.			
		Male.	Female.	Unknown.	Male.	Female.	Unknown.	Single.	Married.	Widowed.	Unknown.
CLASS VII.—*Order.*											
1. Accident or Negligence	....	....	....	....	....	....	....	....	....	....	....
2. Homicide	....	....	....	....	....	....	....	....	....	....	....
3. Suicide	....	....	....	....	....	....	....	....	....	....	....
4. Execution	....	....	....	....	....	....	....	....	....	....	....
CLASS VIII.—*Order*											
1. Undefined Causes	....	....	....	....	....	....	....	....	....	....	....

CLAY COUNTY—CONTINUED.

SPECIFIC CAUSES OF DEATH.	Total.	WHITE.			COLORED.			SOCIAL CONDITION.			
		Male.	Female.	Unknown.	Male.	Female.	Unknown.	Single.	Married.	Widowed.	Unknown.
CLASS I.—*Order* 1.—Miasmatic Diseases.											
1. Small-pox....{ Vaccinated											
1. Small-pox....{ Unvaccinated											
1. Small-pox....{ No statistics											
2. Chicken-pox											
3. Measles	1		1					1			
4. Epidemic Rose Rush											
5. Typhus Fever											
6. Scarlet Fever	1	1						1			
7. Relapsing Fever											
8. Influenza											
9. Whooping Cough											
10. Mumps											
11. Diphtheria	3		2					2			
12. Cerebro-spinal Fever											
13. Enteric Fever											
14. Simple Continued Fever											
15. Asiatic Cholera											
16. Yellow Fever											
17. Dengue											
18. Other Miasmatic diseases											
Order 2.—Diarrheal Diseases.											
1. Simple Cholera											
2. Diarrhea											
3. Dysentery											
4. Cholera Infantum											
Order 3.—Malarial Diseases.											
1. Remittent Fever											
2. Ague											
3. Typho-malarial Fever											
Order 4.—Venereal Diseases.											
1. Syphilis											
2. Gonorrhea											
Order 5.—Zoogenous Diseases.											
1. Hydrophobia											
2. Glanders											
3. Splenic Fever											
4. Cow-pox (Vaccination)											
Order 6.—Septic Diseases.											
1. Phagedæna											
2. Erysipelas											
3. Pyæmia-septicæmia											
4. Puerperal Fever											

CLAY COUNTY—CONTINUED.

CAUSES OF DEATH.	Total.	WHITE.			COLORED.			SOCIAL CONDITION.			
		Male.	Female.	Unknown.	Male.	Female.	Unknown.	Single.	Married.	Widowed.	Unknown.
CLASS II—*Order* 1.—Parasitic Diseases.											
1. Thrush											
2. Other Vegetable Parasitic diseases											
3. Hydatids											
4. Trichinosis											
CLASS III—*Order* 1.—Dietic Diseases.											
1. Starvation—Want of Breast Milk											
2. Scurvy											
3. Intemperance..{ Chronic Alcoholism											
3. Intemperance..{ Delirium Tremens											
CLASS IV—*Order* 1.—Constitutional Diseases.											
1. Rheumatic Fever—Rheumatic Heart											
2. Rheumatism											
3. Gout											
4. Rickets											
5. Cancer—Malignant disease											
6. Tubercular Meningitis											
7. Phthisis											
8. Scrofula—Tuberculosis											
9. Purpura—Hemorrhagic Diathesis											
10. Anæmia, etc											
11. Diabetes											
12. Other Constitutional diseases											
CLASS V—*Order* 1.—Development Diseases.											
1. Premature Birth											
2. Atelectasis											
3. Cyanosis											
4. Spina-bifida											
5. Imperforate Anus											
6. Cleft Palate (Hare Lip)											
7. Other Congenital Defects											
8. Old Age											
CLASS VI—*Order* 1.—Local Diseases, Nervous System.											
1. Inflammation of Brain											
2. Apoplexy											
3. Softening of Brain											
4. Hemiplegia											
5. Brain disease											
6. Hydrocephalus (not acute)											
7. Insanity (general paralysis of insane)											
8. Chorea											
9. Epilepsy											
10. Convulsions											
11. Laryngismus stridulus											
12. Tetanus—idiopathic											
13. Trismus nascentium											
14. Locomotor—ataxia											
15. Paraplegia—diseases of the cord											
16. Others, nervous system											

CLAY COUNTY—CONTINUED.

CAUSE OF DEATH.	Total.	WHITE.			COLORED.			SOCIAL CONDITION.			
		Male.	Female.	Unknown.	Male.	Female.	Unknown.	Single.	Married.	Widowed.	Unknown.
Order 2.—Organs of Special Sense.											
1. Otitis, Otorrhœa—disease of ear											
2. Epistaxis—disease of nose											
3. Opthalmia—disease of eye											
Order 3.—Circulatory System.											
1. Endocarditis, valvular disease											
2. Pericarditis											
3. Hypertrophy of heart											
4. Angina pectoris											
5. Syncope											
6. Aneurism											
7. Senile gangrene											
8. Embolism, Thrombosis											
9. Phlebitis											
10. Varicose veins											
11. Others, circulatory system											
Order 4.—Respiratory System.											
1. Laryngitis											
2. Croup											
3. Others, larynx, trachea											
4. Emphysema, asthma											
5. Bronchitis											
6. Pneumonia	1	1						1			
7. Pleurisy											
8. Others, respiratory system											
Order 5.—Digestive System.											
1. Stomatitis											
2. Detention											
3. Sore throat, quinsy											
4. Dyspepsia											
5. Hæmatemesis											
6. Melæna											
7. Gastritis											
8. Enteritis											
9. Ulceration of intestines											
10. Ileus, obstruction of intestines											
11. Stricture and strangulation of intestines											
12. Intussusception of intestines											
13. Hernia											
14. Fistula											
15. Peritonitis											
16. Ascites											
17. Gallstones											
18. Cirrhosis of liver											
19. Other, liver disease											
20. Others, digestive system											
Order 6.—Lymphatic System.											
1. Disease of spleen											
2. Disease of lymphatics											

CLAY COUNTY—CONTINUED.

CAUSES OF DEATH.	Total.	WHITE.			COLORED.			SOCIAL CONDITION.			
		Male.	Female.	Unknown.	Male.	Female.	Unknown.	Single.	Married.	Widowed.	Unknown.
Order 7.—Gland-like Organs.											
1. Bronchocele											
2. Addison's Disease											
Order 8.—Urinary System.											
1. Nephritis											
2. Bright's Disease, albuminuria											
3. Uræmia											
4. Suppression of Urine											
5. Calculus											
6. Hæmaturia											
7. Disease of bladder and prostate											
8. Others, Urinary System											
Order 9.—Reproductive System (organs of generation).											
1. Ovarian diseases											
2. Diseases of uterus and vagina											
3. Pelvic abscess											
4. Perineal abscess											
5. Disease of penis, testes, etc.											
Order 9.—Reproductive System (Diseases of Parturition).											
1. Abortion, miscarriage											
2. Purperal mania											
3. Puerperal convulsions											
4. Placenta prævia, flooding											
5. Phlegmasia dolens											
6. Other accidents of child-birth											
Order 10.—Locomotor System.											
1. Caries, necrosis											
2. Arthritis, Ostitis											
3. Others, locomotor system											
Order 11.—Integumentary System.											
1. Carbuncle											
2. Phelgmon, cellulitis											
3. Lupus											
4. Ulcer, bed-sore											
5. Eczema											
6. Pemphigus											
7. Others, Integumentary system											

CLAY COUNTY—CONTINUED.

CAUSES OF DEATH.	Total.	WHITE.			COLORED.			SOCIAL CONDITION.			
		Male.	Female.	Unknown.	Male.	Female.	Unknown.	Single.	Married.	Widowed.	Unknown.
CLASS VII—*Order* 1.—Accident or Negligence.											
1. Fracture, contusion											
2. Gunshot wounds											
3. Cut, stab											
4. Burn, scald											
5. Poison											
6. Drowning											
7. Suffocation, strangulation											
8. Coal mine											
9. Railroad											
10. Lightning											
11. Otherwise											
Order 2.—Homicide.											
1. Murder, manslaughter											
Order 3.—Suicide.											
1. Gunshot wounds											
2. Cut, stab											
3. Poison											
4. Drowning											
5. Hanging											
6. Otherwise											
Order 4.—Execution.											
1. Hanging											
CLASS VIII—*Order* 1.—Ill-defined Causes.											
1. Dropsy											
2. Debility											
3. Atrophy and Inanition											
4. Mortification											
5. Tumor											
6. Abscess											
7. Hemorrhage											
8. Sudden, unascertained											
9. Not specified, or ill-defined											

CLAYTON COUNTY.*

CLASSIFIED CAUSES OF DEATH.	Total.	WHITE.			COLORED.			SOCIAL CONDITION.			
		Male.	Female.	Unknown.	Male.	Female.	Unknown.	Single.	Married.	Widowed.	Unknown.
ALL CAUSES	154	91	63	....	....	....	....	95	38	20	1
SPECIFIED CAUSES	148	88	60	....	....	....	....	94	36	17	1
CLASSES.											
I. ZYMOTIC DISEASES	68	41	27	....	....	....	....	60	6	2	....
II. PARASITIC DISEASES	1	....	1	....	....	....	....	1	....	....	....
III. DIETIC DISEASES	2	1	1	....	....	....	....	2	....	....	....
IV. CONSTITUTIONAL DISEASES	13	6	7	....	....	....	....	2	9	2	....
V. DEVELOPMENT DISEASES	5	2	3	....	....	....	....	1	1	2	1
VI. LOCAL DISEASES	47	26	21	....	....	....	....	20	17	10	....
VII. DEATHS FROM VIOLENCE	12	12	....	....	....	....	....	8	3	1	....
VIII. ILL-DEFINED CAUSES	6	3	3	....	....	....	....	1	2	3	....
CLASS I.—*Order*											
1. Miasmatic Diseases	44	22	22	22	....	....	....	42	2	....	....
2. Diarrheal Diseases	17	14	3	3	....	....	....	14	2	1	....
3. Malarial Diseases	5	4	1	....	....	....	....	3	1	1	....
4. Venereal Diseases	1	....	1	....	....	....	....	....	1	....	....
5. Zoogenous Diseases	....	....	....	....	....	....	....	....	....	....	....
6. Septic Diseases	1	1	....	....	....	....	....	1	....	....	....
CLASS II.—*Order*											
1. Parasitic Diseases	1	....	1	....	....	....	....	1	....	....	....
CLASS III—*Order*											
1. Dietic Diseases	2	1	1	....	....	....	....	2	....	....	....
CLASS IV.—*Order*											
1. Constitutional Diseases	13	6	7	....	....	....	....	2	9	2	....
CLASS V.—*Order*											
1. Development Diseases of Childhood	1	....	1	....	....	....	....	1	....	....	....
2. Development Diseases of Old Age	4	2	2	....	....	....	....	....	1	2	1
CLASS VI.—*Order*											
1. Nervous System	19	9	10	....	....	....	....	9	6	4	....
2. Organs of Special Sense	....	....	....	....	....	....	....	....	....	....	....
3. Circulatory System	5	2	3	....	....	....	....	....	4	1	....
4. Respiratory System	14	10	4	....	....	....	....	9	3	2	....
5. Digestive System	6	5	1	....	....	....	....	2	1	3	....
6. Lymphatic System	....	....	....	....	....	....	....	....	....	....	....
7. Gland-like Organs	....	....	....	....	....	....	....	....	....	....	....
8. Urinary System	....	....	....	....	....	....	....	....	....	....	....
9. Reproductive System	3	....	3	....	....	....	....	....	3	....	....
10. Locomotor System	....	....	....	....	....	....	....	....	....	....	....
11. Integumentary System	....	....	....	....	....	....	....	....	....	....	....

*Aggregate causes.

CLAYTON COUNTY—CONTINUED.

CAUSES OF DEATH.	Total.	WHITE.			COLORED.			SOCIAL CONDITION.			
		Male.	Female.	Unknown.	Male.	Female.	Unknown.	Single.	Married.	Widowed.	Unknown.
CLASS VII.—*Order*											
1. Accident or Negligence	10	10	....	....	....	....	....	6	3	1	....
2. Homicide	1	1	....	....	....	....	....	1	....	....	....
3. Suicide	1	1	....	....	....	....	....	1	....	....	....
4. Execution	....	....	....	....	....	....	....	....	....	....	....
CLASS VIII.—*Order*											
1. Undefined Causes	6	3	3	....	....	....	....	1	2	3	....

CLAYTON COUNTY—CONTINUED.

SPECIFIC CAUSES OF DEATH.	Total.	WHITE.			COLORED.			SOCIAL CONDITION.			
		Males.	Females.	Unknown.	Males.	Females.	Unknown.	Single.	Married.	Widowed.	Unknown.
CLASS I—*Order* 1. Miasmatic Diseases.											
1. Small-pox—Vaccinated	....	....	....	....	....	....	....	....	....	....	....
1. Small-pox—Unvaccinated	....	....	....	....	....	....	....	....	....	....	....
1. Small-pox—No statistics	....	....	....	....	....	....	....	....	....	....	....
2. Chicken-pox	....	....	....	....	....	....	....	....	....	....	....
3. Measles	....	....	....	....	....	....	....	....	....	....	....
4. Epidemic Rose Rash	....	....	....	....	....	....	....	....	....	....	....
5. Typhus Fever	....	....	....	....	....	....	....	....	....	....	....
6. Scarlet Fever	3	1	2	....	....	....	....	3	....	....	....
7. Relapsing Fever	....	....	....	....	....	....	....	....	....	....	....
8. Influenza	....	....	....	....	....	....	....	....	....	....	....
9. Whooping Cough	1	1	....	....	....	....	....	1	....	....	....
10. Mumps	....	....	....	....	....	....	....	....	....	....	....
11. Diphtheria	35	18	17	....	....	....	....	35	....	....	....
12. Cerebro-spinal Fever	....	....	....	....	....	....	....	....	....	....	....
13. Enteric Fever	5	2	3	....	....	....	....	3	2	....	....
14. Simple Continued Fever	....	....	....	....	....	....	....	....	....	....	....
15. Asiatic Cholera	....	....	....	....	....	....	....	....	....	....	....
16. Yellow Fever	....	....	....	....	....	....	....	....	....	....	....
17. Dengue	....	....	....	....	....	....	....	....	....	....	....
18. Other Miasmatic Diseases	....	....	....	....	....	....	....	....	....	....	....
Order 2.—Diarrheal Diseases.											
1. Simple Cholera	....	....	....	....	....	....	....	....	....	....	....
2. Diarrhea	....	....	....	....	....	....	....	....	....	....	....
3. Dysentery	10	9	1	....	....	....	....	7	2	1	....
4. Cholera Infantum	7	5	2	....	....	....	....	7	....	....	....
Order 3.—Malarial Diseases.											
1. Remittent Fever	3	2	1	....	....	....	....	3	....	....	....
2. Ague	1	1	....	....	....	....	....	....	....	1	....
3. Typho-malarial Fever	1	1	....	....	....	....	....	....	1	....	....
Order 4.—Venereal Diseases.											
1. Syphilis	1	1	....	....	....	....	....	....	1	....	....
2. Gonorrhea	....	....	....	....	....	....	....	....	....	....	....
Order 5.—Zoogenous Diseases.											
1. Hydrophobia	....	....	....	....	....	....	....	....	....	....	....
2. Glanders	....	....	....	....	....	....	....	....	....	....	....
3. Splenic Fever	....	....	....	....	....	....	....	....	....	....	....
4. Cow-pox (Vaccination)	....	....	....	....	....	....	....	....	....	....	....
Order 6.—Septic Diseases.											
1. Phagedæna	....	....	....	....	....	....	....	....	....	....	....
2. Erysipelas	....	....	....	....	....	....	....	....	....	....	....
3. Pyæmia-scepticæmia	1	1	....	....	....	....	....	1	....	....	....
4. Puerperal Fever	....	....	....	....	....	....	....	....	....	....	....

CLAYTON COUNTY—CONTINUED.

SPECIFIC CAUSES OF DEATH.	Total.	WHITE.			COLORED.			SOCIAL CONDITION.			
		Male.	Female.	Unknown.	Male.	Female.	Unknown.	Single.	Married.	Widowed.	Unknown.
CLASS II—*Order* 1.—Parasitic Diseases.											
1. Thrush	1	1						1			
2. Other Vegetable Parasitic diseases											
3. Hydatids											
4. Other Animal Parasitic diseases											
CLASS III—*Order* 1.—Dietic Diseases.											
1. Starvation—Want of Breast Milk	1		1					1			
2. Scurvy											
3. Intemperance—Chronic Alcoholism / Delirium Tremens	1	1						1			
CLASS IV—*Order* 1.—Constitutional Diseases.											
1. Rheumatic Fever—Rheumatic Heart	1	1						1			
2. Rheumatism	1	1							1		
3. Gout											
4. Rickets											
5. Cancer—Malignant disease	4	1	3						3	1	
6. Tubercular Meningitis											
7. Phthisis	7	3	4					1	5	1	
8. Scrofula—Tuberculosis											
9. Purpura—Hemorrhagic Diathesis											
10. Anæmia, etc											
11. Diabetes											
12. Other Constitutional diseases											
CLASS V—*Order* 1.—Development Diseases.											
1. Premature Birth	1		1					1			
2. Atelectasis											
3. Cyanosis											
4. Spina-bifida											
5. Imperforate Anus											
6. Cleft Palate (Hare Lip)											
7. Other Congenital Defects											
8. Old Age	4	2	2						1	2	1
CLASS VI—*Order* 1.—Local Diseases, Nervous System.											
1. Inflammation of Brain	6	2	4					4	2		
2. Apoplexy	1	1							1		
3. Softening of Brain											
4. Hemiplegia	6	3	3						2	4	
5. Paralysis agitans											
6. Hydrocephalus (not acute)											
7. Insanity (general paralysis of insane)	1		1					1			
8. Chorea											
9. Epilepsy	1		1						1		
10. Convulsions	4	3	1					4			
11. Laryngismus stridulus											
12. Tetanus—idiopathic											
13. Trismus nascentium											
14. Locomotor—ataxia											
15. Paraplegia—disease of the cord											
16. Others, nervous system											

CLAYTON COUNTY—CONTINUED.

SPECIFIC CAUSES OF DEATH.	Total.	WHITE.			COLORED.			SOCIAL CONDITION.			
		Male.	Female.	Unknown.	Male.	Female.	Unknown.	Single.	Married.	Widowed.	Unknown.
Order 2.—Organs of Special Sense.											
1. Otitis, Otorrhœa—disease of ear											
2. Epistaxis—disease of nose											
3. Opthalmia—disease of eye											
Order 3.—Circulatory System.											
1. Endocarditis, valvular disease	2	1	1						2		
2. Pericarditis											
3. Hypertrophy of heart	1		1						1		
4. Angina pectoris											
5. Syncope	1										
6. Aneurism	1		1						1		
7. Senile gangrene	1	1								1	
8. Embolism, Thrombosis											
9. Phlebitis											
10. Varicose veins											
11. Others, circulatory system											
Order 4.—Respiratory System.											
1. Laryngitis	4	2	2					4			
2. Croup											
3. Others, larynx, trachea											
4. Emphysema, asthma	1	1							1		
5. Bronchitis	8	7	1					4	2	2	
6. Pneumonia	1		1					1			
7. Pleurisy											
8. Others, respiratory system											
Order 5.—Digestive System.											
1. Stomatitis											
2. Dentition											
3. Sore throat, quinsy											
4. Dyspepsia											
5. Hæmatemesis											
6. Melæna											
7. Gastritis	3	3						2		1	
8. Enteritis											
9. Ulceration of intestines	1	1							1		
10. Ileus, obstruction of intestines											
11. Stricture and strangulation of intestines											
12. Intussusception of intestines	1	1								1	
13. Hernia											
14. Fistula											
15. Peritonitis											
16. Ascites											
17. Gallstones	1		1							1	
18. Cirrhosis of liver											
19. Others, liver diseases											
20. Others, digestive system											
Order 6.—Lymphatic System.											
1. Disease of spleen											
2. Disease of lymphatics											

CLAYTON COUNTY—CONTINUED.

CAUSE OF DEATH.	Total.	WHITE.			COLORED.			SOCIAL CONDITION.			
		Males.	Females.	Unknown.	Males.	Females.	Unknown.	Single.	Married.	Widowed.	Unknown.
Order 7.—Gland-like Organs.											
1. Bronchocele	....	....	....	....	....	....	....	....	....	....	....
2. Addison's Disease	....	....	....	....	....	....	....	....	....	....	....
Order 8.—Urinary System.											
1. Nephritis	....	....	....	....	....	....	....	....	....	....	....
2. Bright's disease, albuminuria	....	....	....	....	....	....	....	....	....	....	....
3. Uræmia	....	....	....	....	....	....	....	....	....	....	....
4. Suppression of Urine	....	....	....	....	....	....	....	....	....	....	....
5. Calculus	....	....	....	....	....	....	....	....	....	....	....
6. Hæmaturia	....	....	....	....	....	....	....	....	....	....	....
7. Diseases of bladder and prostate	....	....	....	....	....	....	....	....	....	....	....
8. Others, Urinary System	....	....	....	....	....	....	....	....	....	....	....
Order 9.—Reproductive System (organs of generation.)											
1. Ovarian disease	....	....	....	....	....	....	....	....	....	....	....
2. Disease of Uterus and Vagina	2	....	2	....	....	....	....	....	2	....	....
3. Pelvic abscess	....	....	....	....	....	....	....	....	....	....	....
4. Perineal abscess	....	....	....	....	....	....	....	....	....	....	....
5. Disease of penis, testes, etc	....	....	....	....	....	....	....	....	....	....	....
Order 9.—Reproductive System (Diseases of Parturition.)											
1. Abortion, miscarriage	....	....	....	....	....	....	....	....	....	....	....
2. Purperal mania	....	....	....	....	....	....	....	....	....	....	....
3. Puerperal convulsions	1	....	1	....	....	....	....	....	1	....	....
4. Placenta prævia, flooding	....	....	....	....	....	....	....	....	....	....	....
5. Phlegmasia dolens	....	....	....	....	....	....	....	....	....	....	....
6. Other accidents of child-birth	....	....	....	....	....	....	....	....	....	....	....
Order 10.—Locomotor System.											
1. Caries, necrosis	....	....	....	....	....	....	....	....	....	....	....
2. Arthritis, ostitis	....	....	....	....	....	....	....	....	....	....	....
3. Others, locomotor system	....	....	....	....	....	....	....	....	....	....	....
Order 11.—Integumentary System.											
1. Carbuncle	....	....	....	....	....	....	....	....	....	....	....
2. Phlegmon, cellulitis	....	....	....	....	....	....	....	....	....	....	....
3. Lupus	....	....	....	....	....	....	....	....	....	....	....
4. Ulcer, bed-sore	....	....	....	....	....	....	....	....	....	....	....
5. Eczema	....	....	....	....	....	....	....	....	....	....	....
6. Pemphigus	....	....	....	....	....	....	....	....	....	....	....
7. Others integumentary system	....	....	....	....	....	....	....	....	....	....	....

CLAYTON COUNTY—CONTINUED.

CAUSES OF DEATH.	Total.	WHITE.			COLORED.			SOCIAL CONDITION.			
		Male.	Female.	Unknown.	Male.	Female.	Unknown.	Single.	Married.	Widowed.	Unknown.
CLASS VII—*Order* 1.—Accident or Negligence.											
1. Fracture, contusion	3	3	....	....	....	....	....	1	2	....	....
2. Gunshot wounds	1	1	....	....	....	....	....	....	....	1	....
3. Cut, stab	....	....	....	....	....	....	....	....	....	....	....
4. Burn, scald	....	....	....	....	....	....	....	1	....	....	....
5. Poison	1	1	....	....	....	....	....	....	....	....	....
6. Drowning	3	3	....	....	....	....	....	3	....	....	....
7. Suffocation, strangulation	....	....	....	....	....	....	....	....	....	....	....
8. Coal mine	....	....	....	....	....	....	....	....	....	....	....
9. Railroad	1	1	....	....	....	....	....	1	....	....	....
10. Otherwise	1	1	....	....	....	....	....	....	1	....	....
Order 2.—Homicide.											
1. Murder, manslaughter	1	1	....	....	....	....	....	1	....	....	....
Order 3.—Suicide.											
1. Gunshot wounds	....	....	....	....	....	....	....	....	....	....	....
2. Cut, stab	....	....	....	....	....	....	....	....	....	....	....
3. Poison	1	1	....	....	....	....	....	1	....	....	....
4. Drowning	....	....	....	....	....	....	....	....	....	....	....
5. Hanging	....	....	....	....	....	....	....	....	....	....	....
6. Otherwise	....	....	....	....	....	....	....	....	....	....	....
Order 4.—Execution.											
1. Hanging	....	....	....	....	....	....	....	....	....	....	....
CLASS VIII—*Order* 1.—Ill-defined Causes.											
1. Dropsy	1	1	....	....	....	....	....	....	1	....	....
2. Debility	....	....	....	....	....	....	....	....	....	....	....
3. Atrophy and Inanition	....	....	....	....	....	....	....	....	....	....	....
4. Mortification	1	....	1	....	....	....	....	....	....	1	....
5. Tumor	1	....	1	....	....	....	....	1	....	....	....
6. Abscess	1	1	....	....	....	....	....	....	....	1	....
7. Hemorrhage	....	....	....	....	....	....	....	....	....	....	....
8. Sudden, unascertained	2	1	1	....	....	....	....	....	1	1	....
9. Not specified, or ill-defined	....	....	....	....	....	....	....	....	....	....	....

CLINTON COUNTY.*

CLASSIFIED CAUSES OF DEATH.	Total.	WHITE.			COLORED.			SOCIAL CONDITION.			
		Male.	Female.	Unknown.	Male.	Female.	Unknown.	Single.	Married.	Widowed.	Unknown.
ALL CAUSES	295	172	119	1	2	1	....	178	83	22	12
SPECIFIED CAUSES	280	163	114	1	1	1	....	174	76	22	8
CLASSES.											
I. ZYMOTIC DISEASES	106	62	44	....	....	....	....	93	13	....	....
II. PARASITIC DISEASES	....	....	....	....	....	....	....	....	....	....	....
III. DIETIC DISEASES	2	2	....	....	....	....	....	1	1	....	....
IV. CONSTITUTIONAL DISEASES	30	12	18	....	....	....	....	16	12	2	....
V. DEVELOPMENT DISEASES	11	7	4	....	....	....	....	3	3	5	....
VI. LOCAL DISEASES	112	64	45	1	1	1	....	49	43	13	7
VII. DEATHS FROM VIOLENCE	19	16	3	....	....	....	....	12	4	2	1
VIII. ILL-DEFINED CAUSES	15	9	5	....	1	....	....	4	7	....	4
CLASS I.—*Order*											
1. Miasmatic Diseases	71	43	28	....	....	....	....	67	4	....	....
2. Diarrheal Diseases	21	15	6	....	....	....	....	19	2	....	....
3. Malarial Diseases	9	3	6	....	....	....	....	6	3	....	....
4. Venereal Diseases	....	....	....	....	....	....	....	....	....	....	....
5. Zoogenous Diseases	....	....	....	....	....	....	....	....	....	....	....
6. Septic Diseases	5	1	4	....	....	....	....	1	4	....	....
CLASS II.—*Order*											
1. Parasitic Diseases	....	....	....	....	....	....	....	....	....	....	....
CLASS III.—*Order*											
1. Dietic Diseases	2	2	....	....	....	....	....	1	1	....	....
CLASS IV.—*Order*											
1. Constitutional Diseases	30	12	18	....	1	....	....	16	12	2	....
CLASS V.—*Order*											
1. Development Diseases of Childhood	3	1	2	....	....	....	....	3	....	....	....
2. Development Diseases of Old Age	8	6	2	....	....	....	....	....	3	5	....
CLASS VI.—*Order*											
1. Nervous System	23	15	8	....	....	....	....	13	6	2	2
2. Organs of Special Sense	....	....	....	....	....	....	....	....	....	....	....
3. Circulatory System	14	9	5	....	....	....	....	....	11	2	1
4. Respiratory System	50	28	20	1	1	....	....	27	15	5	3
5. Digestive System	17	7	9	....	....	1	....	6	8	2	1
6. Lymphatic System	1	....	1	....	....	....	....	1	....	....	....
7. Gland-like Organs	....	....	....	....	....	....	....	....	....	....	....
8. Urinary System	5	5	....	....	....	....	....	2	1	2	....
9. Reproductive System	2	....	2	....	....	....	....	....	2	....	....
10. Locomotor System	....	....	....	....	....	....	....	....	....	....	....
11. Integumentary System	....	....	....	....	....	....	....	....	....	....	....

* Aggregate causes.

CLINTON COUNTY—CONTINUED.

SPECIFIC CAUSES OF DEATH.	Total.	WHITE.			COLORED.			SOCIAL CONDITION.			
		Male.	Female.	Unknown.	Male.	Female.	Unknown.	Single.	Married.	Widowed.	Unknown.
CLASS VII.—*Order.*	18	15	3	....	....	....	....	12	4	1	1
1. Accident or Negligence	....	....	....	....	....	....	....	....	....	....	....
2. Homicide	1	1	....	....	....	....	....	....	....	1	....
3. Suicide	....	....	....	....	....	....	....	....	....	....	....
4. Execution	....	....	....	....	....	....	....	....	....	....	....
CLASS VIII.—*Order.*	15	9	5	....	1	....	....	4	7	....	4
1. Undefined Causes											

CLINTON COUNTY—CONTINUED.

CAUSES OF DEATH.	Total.	WHITE.			COLORED.			SOCIAL CONDITION.			
		Male.	Female.	Unknown.	Male.	Female.	Unknown.	Single.	Married.	Widowed.	Unknown.
CLASS I.—*Order* 1.—Miasmatic Diseases.											
1. Small-pox { Vaccinated											
1. Small-pox { Unvaccinated											
1. Small-pox { No statistics											
2. Chicken-pox											
3. Measles	1	1						1			
4. Epidemic Rose Rash											
5. Typhus Fever											
6. Scarlet Fever	40	27	13					39	1		
7. Relapsing Fever											
8. Influenza											
9. Whooping Cough	5	2	3					5			
10. Mumps											
11. Diphtheria	22	12	10					21	1		
12. Cerebro-spinal Fever											
13. Enteric Fever	3	1	2					1	2		
14. Simple Continued Fever											
15. Asiatic Cholera											
16. Yellow Fever											
17. Dengue											
18. Other Miasmatic diseases											
Order 2.—Diarrheal Diseases.											
1. Simple Cholera	2	1	1					2			
2. Diarrhea	2	2									
3. Dysentery	1	1						1			
4. Cholera Infantum	16	11	5					16			
Order 3.—Malarial Diseases.											
1. Remittent Fever	3	1	2					3			
2. Ague	1		1						1		
3. Typho-malarial Fever	5	2	3					3	2		
Order 4.—Venereal Diseases.											
1. Syphilis											
2. Gonorrhea											
Order 5.—Zoogenous Diseases.											
1. Hydrophobia											
2. Glanders											
3. Splenic Fever											
4. Cow-pox (Vaccination)											
Order 6.—Septic Diseases.											
1. Phagedæna											
2. Erysipelas	2	1	1					1	1		
3. Pyæmia-Septicæmia											
2. Puerperal Fever	3		3						3		

CLINTON COUNTY—CONTINUED.

SPECIFIC CAUSES OF DEATH.	Total.	WHITE.			COLORED.			SOCIAL CONDITION.			
		Male.	Female.	Unknown.	Male.	Female.	Unknown.	Single.	Married.	Widowed.	Unknown.
CLASS II—*Order* 1.—Parasitic Diseases.											
1. Thrush											
2. Other Vegetable Parasitic Diseases											
3. Hydatids											
4. Trichinosis											
5. Other Animal Parasitic Diseases											
CLASS III—*Order* 1.—Dietic Diseases.											
1. Starvation—Want of Breast Milk											
2. Scurvy											
3. Intemperance { Chronic Alcoholism	2	2						1	1		
3. Intemperance { Delirium Tremens											
CLASS IV—*Order* 1.—Constitutional Diseases.											
1. Rheumatic Fever—Rheumatic Heart	3	1	2					2	1		
2. Rheumatism											
3. Gout											
4. Rickets											
5. Cancer—Malignant Disease	3		3						1	2	
6. Tubercular Meningitis	2	1	1					2			
7. Phthisis	20	7	12		1			10	10		
8. Scrofula—Tuberculosis	2	2						2			
9. Purpura—Hemorrhagic Diathesis	1	1							1		
10. Anæmia, etc											
11. Diabetes											
12. Other Constitutional Diseases											
CLASS V—*Order* 1.—Development Diseases.											
1. Premature Birth	2	1	1					2			
2. Atelectasis											
3. Cyanosis	1		1					1			
4. Spina-bifida											
5. Imperforate Anus											
6. Cleft Palate (Hare Lip)											
7. Other Congenital Defects											
8. Old Age	8	6	2						3	5	
CLASS VI—*Order* 1.—Local Diseases, Nervous System.											
1. Inflammation of Brain	11	8	3					9	1		1
2. Apoplexy	2		2						1	1	
3. Softening of Brain	1	1									1
4. Hemiplegia	5	3	2						4	1	
5. Paralysis agitans											
6. Hydrocephalus (not acute)											
7. Insanity (general paralysis of insane)											
8. Chorea											
9. Epilepsy	1	1						1			
10. Convulsions	2	1	1					2			
11. Laryngismus stridulus											
12. Tetanus—idiopathic											
13. Trismus nascentium	1	1						1			
14. Locomotor—ataxia											
15. Paraplegia—disease of the cord											
16. Others, nervous system											

CLINTON COUNTY—CONTINUED.

SPECIFIC CAUSES OF DEATH.	Total.	WHITE.			COLORED.			SOCIAL CONDITION.			
		Male.	Female.	Unknown.	Male.	Female.	Unknown.	Single.	Married.	Widowed.	Unknown.
Order 2.—Organs of Special Sense.											
1. Otitis, Otorrhœa—disease of ear											
2. Epistaxis—disease of nose											
3. Opthamalia—disease of eye											
Order 3.—Circulatory System.											
1. Endocarditis, valvular disease	11	8	3						8	2	1
2. Pericarditis	1		1						1		
3. Hypertrophy of heart	1	1							1		
4. Anginis pectoris	1		1						1		
5. Syncope											
6. Aneurism											
7. Senile gangrene											
8. Embolism, Thrombosis											
9. Phlebitis											
10. Varicose veins											
11. Others, circulatory system											
Order 4.—Respiratory System.											
1. Laryngitis	1	1						1			
2. Croup	14	8	5	1				14			
3. Others, larynx, trachea											
4. Emphysema, asthma	2		2						1		1
5. Bronchitis	6	3	2		1			2	2	1	1
6. Pneumonia	25	14	11					10	12		3
7. Pleurisy	2	2								1	1
8. Others, respiratory system											
Order 5.—Digestive System.											
1. Stomatitis											
2. Dentition											
3. Sore throat, quinsy											
4. Dyspepsia	1	1							1		
5. Hæmatemesis											
6. Melæna											
7. Gastritis	1		1						1		
8. Enteritis	6	3	2			1		3	2		1
9. Ulceration of intestines											
10. Ileus, obstruction of intestines	2		2							2	
11. Stricture and strangulation of intestines	1	1							1		
12. Intussusception of intestines	1		1					1			
13. Hernia											
14. Fistula											
15. Peritonitis	3		3					2	1		
16. Ascites											
17. Gallstones											
18. Cirrhosis of liver											
19. Others, liver disease, jaundice	2	2							2		
20. Digestive system											
Order 6.—Lymphatic System.											
1. Disease of spleen	1		1					1			
2. Disease of lymphatics											

CLINTON COUNTY—CONTINUED.

SPECIFIC CAUSES OF DEATH.	Total.	WHITE.			COLORED.			SOCIAL CONDITION.			
		Male.	Female.	Unknown.	Male.	Female.	Unknown.	Single.	Married.	Widowed.	Unknown.
Order 7.—Gland-like Organs.											
1. Bronchocele											
2. Addison's Disease											
Order 8.—Urinary System.											
1. Nephritis	1	1							1		
2. Bright's Disease, albuminuria	2	2							1	1	
3. Uræmia											
4. Suppression of Urine											
5. Calculus	1	1								1	
6. Hæmaturia											
7. Diseases of bladder and prostate	1	1								1	
8. Others, Urinary System											
Order 9.—Reproductive System (organs of generation).											
1. Ovarian disease											
2. Disease of Uterus and Vagina											
3. Pelvic abscess											
4. Perineal abscess											
5. Disease of penis, testes, etc											
Order 9.—Reproductive System (Diseases of Parturition).											
1. Abortion, miscarriage	2		2						2		
2. Puerperal mania											
3. Puerperal convulsions											
4. Placenta prævia, flooding											
5. Phlegmasia dolens											
6. Other accidents of child-birth											
Order 10.—Locomotor System.											
1. Caries, necrosis											
2. Arthritis, ostitis											
3. Others, locomotor system											
Order 11.—Integumentary System.											
1. Carbuncle											
2. Phlegmon, cellulitis											
3. Lupus											
4. Ulcer, bed-sore											
5. Eczema											
6. Pemphigus											
7. Others, integumentary system											

CLINTON COUNTY—CONTINUED.

SPECIFIC CAUSES OF DEATH.	Total.	WHITE.			COLORED.			SOCIAL CONDITION.			
		Male.	Female.	Unknown.	Male.	Female.	Unknown.	Single.	Married.	Widowed.	Unknown.
CLASS VII—*Order* 1.—Accident or Negligence.											
1. Fracture, contusion	5	4	1	....	....	....	....	3	2	....	....
2. Gunshot wounds	....	....	....	....	....	....	....	....	....	....	....
3. Cut, Stab	1	1	....	....	....	....	....	1	....	....	....
4. Burn, scald	3	1	2	....	....	....	....	3	....	....	....
5. Poison	3	3	....	....	....	....	....	2	....	1	....
6. Drowning	2	2	....	....	....	....	....	1	....	....	1
7. Suffocation, strangulation	1	1	....	....	....	....	....	....	1	....	....
8. Coal mine	....	....	....	....	....	....	....	1	....	....	....
9. Railroad	2	2	....	....	....	....	....	1	1	....	....
10. Heat, sunstroke	1	1	....	....	....	....	....	....	1	....	....
11. Otherwise	....	....	....	....	....	....	....	....	....	....	....
Order 2.—Homicide.											
1. Murder, manslaughter	....	....	....	....	....	....	....	....	....	....	....
Order 3.—Suicide											
1. Gunshot wounds	....	....	....	....	....	....	....	....	....	....	....
2. Cut, stab	....	....	....	....	....	....	....	....	....	....	....
3. Poison	1	1	....	....	....	....	....	....	1	....	....
4. Drowning	....	....	....	....	....	....	....	....	....	....	....
5. Hanging	....	....	....	....	....	....	....	....	....	....	....
6. Otherwise	....	....	....	....	....	....	....	....	....	....	....
Order 4.—Execution.											
1. Hanging	....	....	....	....	....	....	....	....	....	....	....
CLASS VIII—*Order* 1.—Ill-defined Causes.											
1. Dropsy	4	2	1	....	1	....	....	....	2	....	2
2. Debility	3	1	2	....	....	....	....	1	2	....	....
3. Atrophy and Inanition	....	....	....	....	....	....	....	....	....	....	....
4. Mortification	....	....	....	....	....	....	....	....	....	....	....
5. Tumor	2	2	....	....	....	....	....	....	2	....	....
6. Abscess	....	....	....	....	....	....	....	....	....	....	....
7. Hemorrhage	....	....	....	....	....	....	....	....	....	....	....
8. Sudden, unascertained	1	1	....	....	....	....	....	1	....	....	....
9. Not specified, or ill-defined	3	3	2	....	....	....	....	2	1	....	....
											2

CRAWFORD COUNTY.*

CLASSIFIED CAUSES OF DEATH.	Total.	WHITE.			COLORED.			SOCIAL CONDITION.			
		Male.	Female.	Unknown.	Male.	Female.	Unknown.	Single.	Married.	Widowed.	Unknown.
ALL CAUSES	52	28	24	....	....	....	....	33	13	5	1
SPECIFIED CAUSES	50	27	23	....	....	....	....	31	13	5	1
CLASSES.											
I. ZYMOTIC DISEASES	15	6	9	....	....	....	....	11	3	....	1
II. PARASITIC DISEASES	1	1	....	....	....	....	....	1	....	....	....
III. DIETIC DISEASES	....	....	....	....	....	....	....	....	....	....	....
IV. CONSTITUTIONAL DISEASES	6	4	2	....	....	....	....	2	3	1	....
V. DEVELOPMENT DISEASES	2	1	1	....	....	....	....	1	....	1	....
VI. LOCAL DISEASES	25	14	11	....	....	....	....	15	7	3	....
VII. DEATHS FROM VIOLENCE	1	1	....	....	....	....	....	1	....	....	....
VIII. ILL-DEFINED CAUSES	2	1	1	....	....	....	....	2	....	....	....
CLASS I.—*Order.*											
1. Miasmatic Diseases	14	6	8	....	....	....	....	11	2	....	1
2. Diarrheal Diseases	....	....	....	....	....	....	....	....	....	....	....
3. Malarial Diseases	1	....	1	....	....	....	....	....	1	....	....
4. Venereal Diseases	....	....	....	....	....	....	....	....	....	....	....
5. Zoogenous Diseases	....	....	....	....	....	....	....	....	....	....	....
6. Septic Diseases	....	....	....	....	....	....	....	....	....	....	....
CLASS II.—*Order.*											
1. Parasitic Diseases	1	1	....	....	....	....	....	1	....	....	....
CLASS III.—*Order.*											
1. Dietic Diseases	....	....	....	....	....	....	....	....	....	....	....
CLASS IV.—*Order.*											
1. Constitutional Diseases	6	4	2	....	....	....	....	2	3	1	....
CLASS V.—*Order.*											
1. Development Diseases of Childhood	1	1	....	....	....	....	....	1	....	....	....
2. Development Diseases of Old Age	1	....	1	....	....	....	....	....	....	1	....
CLASS VI.—*Order.*											
1. Nervous System	5	3	2	....	....	....	....	4	....	1	....
2. Organs of Special Sense	....	....	....	....	....	....	....	....	....	....	....
3. Circulatory System	1	1	....	....	....	....	....	....	1	....	....
4. Respiratory System	14	7	7	....	....	....	....	9	4	1	....
5. Digestive System	4	3	1	....	....	....	....	2	2	....	....
6. Lymphatic System	....	....	....	....	....	....	....	....	....	....	....
7. Gland-like Organs	....	....	....	....	....	....	....	....	....	....	....
8. Urinary System	....	....	....	....	....	....	....	....	....	....	....
9. Reproductive System	1	....	1	....	....	....	....	....	1	....	....
10. Locomotor System	....	....	....	....	....	....	....	....	....	....	....
11. Integumentary System	....	....	....	....	....	....	....	....	....	....	....

* Aggregate causes.

CRAWFORD COUNTY—CONTINUED.

CLASSIFIED CAUSES OF DEATH.	Total.	WHITE.			COLORED.			SOCIAL CONDITION.			
		Male.	Female.	Unknown.	Male.	Female.	Unknown.	Single.	Married.	Widowed.	Unknown.
CLASS VII.—*Order.*											
1. Accident or Negligence	1	1	....	....	....	....	....	1	....	....	....
2. Homicide	....	....	....	....	....	....	....	....	....	....	....
3. Suicide	....	....	....	....	....	....	....	....	....	....	....
4. Execution	....	....	....	....	....	....	....	....	....	....	....
CLASS VIII.—*Order.*											
1. Undefined Causes	2	1	1	....	....	....	....	2	....	....	....

CRAWFORD COUNTY—CONTINUED.

SPECIFIC CAUSES OF DEATH.	Total.	WHITE.			COLORED.			SOCIAL CONDITION.			
		Male.	Female.	Unknown.	Male.	Female.	Unknown.	Single.	Married.	Widowed.	Unknown.
CLASS I—*Order* 1.—Miasmatic Diseases.											
1. Small-pox—{ Vaccinated	....	....	....	....	....	....	....	....	....	....	....
1. Small-pox—{ Unvaccinated	....	....	....	....	....	....	....	....	....	....	....
1. Small-pox—{ No statistics	....	....	....	....	....	....	....	....	....	....	....
2. Chicken-pox	....	....	....	....	....	....	....	....	....	....	....
3. Measles	....	....	....	....	....	....	....	....	....	....	....
4. Epidemic Rose Rash	....	....	....	....	....	....	....	....	....	....	....
5. Typhus Fever	....	....	....	....	....	....	....	....	....	....	....
6. Scarlet Fever	1	1	....	....	....	....	....	1	....	....	....
7. Relapsing Fever	....	....	....	....	....	....	....	....	....	....	....
8. Influenza	....	....	....	....	....	....	....	....	....	....	....
9. Whooping Cough	1	....	1	....	....	....	....	1	....	....	....
10. Mumps	....	....	....	....	....	....	....	....	....	....	....
11. Diphtheria	8	3	5	....	....	....	....	8	....	....	....
12. Cerebro-spinal Fever	2	1	1	....	....	....	....	1	1	....	....
13. Enteric Fever	2	1	1	....	....	....	....	....	1	....	1
14. Simple Continued Fever	....	....	....	....	....	....	....	....	....	....	....
15. Asiatic Cholera	....	....	....	....	....	....	....	....	....	....	....
16. Yellow Fever	....	....	....	....	....	....	....	....	....	....	....
17. Dengue	....	....	....	....	....	....	....	....	....	....	....
18. Other Miasmatic Diseases	....	....	....	....	....	....	....	....	....	....	....
Order 2.—Diarrheal Diseases.											
1. Simple Cholera	....	....	....	....	....	....	....	....	....	....	....
2. Diarrhea	....	....	....	....	....	....	....	....	....	....	....
3. Dysentery	....	....	....	....	....	....	....	....	....	....	....
4. Cholera Infantum	....	....	....	....	....	....	....	....	....	....	....
Order 3.—Malarial Diseases.											
1. Remittent Fever	....	....	....	....	....	....	....	....	....	....	....
2. Ague	....	....	....	....	....	....	....	....	....	....	....
3. Typho-malarial Fever	1	....	1	....	....	....	....	....	1	....	....
Order 4.—Venereal Diseases.											
1. Syphilis	....	....	....	....	....	....	....	....	....	....	....
2. Gonorrhea	....	....	....	....	....	....	....	....	....	....	....
Order 5.—Zoogenous Diseases.											
1. Hydrophobia	....	....	....	....	....	....	....	....	....	....	....
2. Glanders	....	....	....	....	....	....	....	....	....	....	....
3. Splenic Fever	....	....	....	....	....	....	....	....	....	....	....
4. Cow-pox (Vaccination)	....	....	....	....	....	....	....	....	....	....	....
Order 6.—Septic Diseases.											
1. Phagedæna	....	....	....	....	....	....	....	....	....	....	....
2. Erysipelas	....	....	....	....	....	....	....	....	....	....	....
3. Pyæmia-scepticæmia	....	....	....	....	....	....	....	....	....	....	....
4. Puerperal Fever	....	....	....	....	....	....	....	....	....	....	....

CRAWFORD COUNTY—CONTINUED.

SPECIFIC CAUSES OF DEATH.	Total.	WHITE.			COLORED.			SOCIAL CONDITION.			
		Male.	Female.	Unknown.	Male.	Female.	Unknown.	Single.	Married.	Widowed.	Unknown.
CLASS II—*Order* 1.—Parasitic Diseases.											
1. Thrush	1	1						1			
2. Other Vegetable Parasitic Diseases											
3. Hydatids											
4. Other Animal Parasitic Diseases											
CLASS III—*Order* 1.—Dietic Diseases.											
1. Starvation—Want of Breast Milk											
2. Scurvy											
3. Intemperance { Chronic Alcoholism. / Delirium Tremens											
CLASS IV—*Order* 1.—Constitutional Diseases.											
1. Rheumatic Fever—Rheumatic Heart											
2. Rheumatism											
3. Gout											
4. Rickets											
5. Cancer—Malignant Disease											
6. Tubercular Meningitis											
7. Phthisis	6	4	2					2	3	1	
8. Scrofula—Tuberculosis											
9. Purpura—Hemorrhagic Diathesis											
10. Anæmia, etc											
11. Diabetes											
12. Other Constitutional Diseases											
CLASS V—*Order* 1.—Development Diseases.											
1. Premature Birth											
2. Atelectasis											
3. Cyanosis											
4. Spina-bifida											
5. Impertorate Anus											
6. Cleft Palate (Hare Lip)											
7. Other Congenital Defects	1	1						1			
8. Old Age	1		1							1	
CLASS VI—*Order* 1.—Local Diseases, Nervous System.											
1. Inflammation of Brain	2	2						2			
2. Apoplexy	1		1							1	
3. Softening of Brain											
4. Hemiplegia											
5. Paralysis agitans											
6. Hydrocephalus (not acute)											
7. Insanity (general paralysis of insane)											
8. Chorea											
9. Epilepsy											
10. Convulsions	2	1	1					2			
11. Laryngismus stridulus											
12. Tetanus—idiopathic											
13. Trismus nascentium											
14. Locomotor—ataxia											
15. Paraplegia—disease of the cord											
16. Others, nervous system											

CRAWFORD COUNTY—CONTINUED.

SPECIFIC CAUSES OF DEATH.	Total.	WHITE.			COLORED.			SOCIAL CONDITION.			
		Male.	Female.	Unknown.	Male.	Female.	Unknown.	Single.	Married.	Widowed.	Unknown.
Order 2.—Organs of special Sense.											
1. Otitis, Otorhœa—disease of ear											
2. Epistaxis—disease of nose											
3. Opthalmia—disease of eye											
Order 3.—Circulatory System.											
1. Endocarditis, valvular disease	1	1								1	
2. Pericarditis											
3. Hypertrophy of heart											
4. Angina pectoris											
5. Syncope											
6. Aneurism											
7. Senile gangrene											
8. Embolism, Thrombosis											
9. Phlebitis											
10. Varicose veins											
12. Others, circulatory system											
Order 4.—Respiratory System.											
1. Laryngitis	3	2	1					3			
2. Croup	1		1					1			
3. Others, larnyx, trachea											
4. Emphysema, asthma	2		2					1	1		
5. Bronchitis	8	3	3					4	3	1	
6. Pneumonia											
7. Pleurisy											
8. Others, respiratory system											
Order 5.—Digestiv System.											
1. Stomatitis											
2. Dentition											
3. Sore throat, quinsy											
4. Dyspepsia											
5. Hæmatemesis											
6. Melæna	1		1					1			
7. Gastritis	2	2						1	1		
8. Enteritis											
9. Ulceration of intestines											
10. Ileus, obstruction of intestines											
11. Stricture and strangulation of intestines											
12. Intussusception of intestines											
13. Hernia											
14. Fistula											
15. Peritonitis	1	1								1	
16. Ascites											
17. Gallstones											
18. Cirrhosis of liver											
19. Others, liver disease											
20. Others, digestive system											
Order 6.—Lymphatic System.											
1. Disease of spleen											
2. Disease of lymphatics											

CRAWFORD COUNTY—CONTINUED.

SPECIFIC CAUSES OF DEATH.	Total.	WHITE.			COLORED.			SOCIAL CONDITION.			
		Male.	Female.	Unknown.	Male.	Female.	Unknown.	Single.	Married.	Widowed.	Unknown.
Order 7.—Gland-like Organs.											
1. Bronchocele											
2. Addison's Disease											
Order 8.—Urinary System.											
1. Nephritis											
2. Bright's Disease, albuminuria											
3. Uræmia											
4. Suppression of Urine											
5. Calculus											
6. Hæmaturia											
7. Diseases of bladder and prostate											
8. Others, Urinary System											
Order 9.—Reproductive System (organs of generation).											
1. Ovarian disease	1		1						1		
2. Disease of Uterus and Vagina											
3. Pelvic abscess											
4. Perineal abscess											
5. Diseases of penis, testes, etc											
Order 9.—Reproductive System (Diseases of Parturition).											
1. Abortion, miscarriage											
2. Puerperal mania											
3. Puerperal convulsions											
4. Placenta prævia, flooding											
5. Phlegmasia dolens											
6. Other accidents of child-birth											
Order 10.—Locomotor System.											
1. Caries, necrosis											
2. Arthritis, ostitis											
3. Others, locomotor system											
Order 11.—Integumentary System.											
1. Carbuncle											
2. Phlegmon, cellulitis											
3. Lupus											
4. Ulcer, bed-sore											
5. Eczema											
6. Pemphigus											
7. Others, integumentary system											

CRAWFORD COUNTY—CONTINUED.

SPECIFIC CAUSE OF DEATH.	Total.	WHITE.			COLORED.			SOCIAL CONDITION.			
		Male.	Female.	Unknown.	Male.	Female.	Unknown.	Single.	Married.	Widowed.	Unknown.
CLASS VII.—*Order* 1.—Accident or Negligence.											
1. Fracture, contusion											
2. Gunshot wounds											
3. Cut, stab											
4. Burn, scald											
5. Poison											
6. Drowning											
7. Suffocation, strangulation											
8. Coal-mine											
9. Railroad											
10. Heat, sunstroke	1		1						1		
11. Otherwise											
Order 2.—Homicide.											
1. Murder, manslaughter											
Order 3.—Suicide.											
1. Gunshot wounds											
2. Cut, stab											
3. Poison											
4. Drowning											
5. Hanging											
6. Otherwise											
Order 4.—Execution.											
1. Hanging											
CLASS VII.—*Order* 1.—Ill-defined causes.											
1. Dropsy											
2. Debility											
3. Atrophy and Inanition											
4. Mortification	1		1						1		
5. Tumor											
6. Abscess											
7. Hemorrhage											
8. Sudden, unascertained	1			1					1		
9. Not specified, or ill-defined											

DALLAS COUNTY.*

CLASSIFIED CAUSES OF DEATH.	Total.	WHITE.			COLORED.			SOCIAL CONDITION.			
		Male.	Female.	Unknown.	Male.	Female.	Unknown.	Single.	Married.	Widowed.	Unknown.
ALL CAUSES	147	79	68	....	....	....	....	101	35	9	2
SPECIFIED CAUSES	142	75	67	....	....	....	....	98	33	9	2
CLASSES.											
I. ZYMOTIC DISEASES	61	35	26	....	....	....	....	51	5	4	1
II. PARASITIC DISEASES	....	....	....	....	....	....	....	....	....	....	....
III. DIETIC DISEASES	....	....	....	....	....	....	....	....	....	....	....
IV. CONSTITUTIONAL DISEASES	20	9	11	....	....	....	....	12	8	....	....
V. DEVELOPMENT DISEASES	6	2	4	....	....	....	....	5	....	1	....
VI. LOCAL DISEASES	50	27	23	....	....	....	....	28	17	4	1
VII. DEATHS FROM VIOLENCE	5	2	3	....	....	....	....	2	3	....	....
VIII. ILL-DEFINED CAUSES	5	4	1	....	....	....	....	3	2	....	....
CLASS I.—*Order*											
1. Miasmatic Diseases	42	25	17	....	....	....	....	40	....	1	1
2. Diarrheal Diseases	10	6	4	....	....	....	....	7	2	1	....
3. Malarial Diseases	4	1	3	....	....	....	....	2	1	1	....
4. Venereal Diseases	....	....	....	....	....	....	....	....	....	....	....
5. Zoogenous Diseases	....	....	....	....	....	....	....	....	....	....	....
6. Septic Diseases	5	3	2	....	....	....	....	2	2	1	....
CLASS II.—*Order*											
1. Parasitic Diseases	....	....	....	....	....	....	....	....	....	....	....
CLASS III.—*Order*											
1. Dietic Diseases	....	....	....	....	....	....	....	....	....	....	....
CLASS IV.—*Order*											
1. Constitutional Diseases	20	9	11	....	....	....	....	12	8	....	....
CLASS V.—*Order*											
1. Development Diseases of Childhood	5	2	3	....	....	....	....	5	....	....	....
2. Development Diseases of Old Age	1	....	1	....	....	....	....	....	....	1	....
CLASS VI.—*Order*											
1. Nervous System	10	6	4	....	....	....	....	6	3	1	....
2. Organs of Special Sense	....	....	....	....	....	....	....	....	....	....	....
3. Circulatory System	1	1	....	....	....	....	....	....	....	1	....
4. Respiratory System	27	17	10	....	....	....	....	19	7	....	1
5. Digestive System	4	1	3	....	....	....	....	3	....	1	....
6. Lymphatic System	....	....	....	....	....	....	....	....	....	....	....
7. Gland-like Organs	....	....	....	....	....	....	....	....	....	....	....
8. Urinary System	3	2	1	....	....	....	....	....	2	2	....
9. Reproductive System	4	....	4	....	....	....	....	....	4	....	....
10. Locomotor System	....	....	....	....	....	....	....	....	....	....	....
11. Integumentary System	1	....	1	....	....	....	....	....	1	....	....

Aggregate causes.

DALLAS COUNTY—CONTINUED.

CLASSIFIED CAUSES OF DEATH.	Total.	WHITE.			COLORED.			SOCIAL CONDITION.			
		Male.	Female.	Unknown.	Male.	Female.	Unknown.	Single.	Married.	Widowed.	Unknown.
CLASS VII.—*Order*											
1. Accident or Negligence	5	2	3	....	....	....	....	2	3	....	....
2. Homicide	....	....	....	....	....	....	....	....	....	....	....
3. Suicide	....	....	....	....	....	....	....	....	....	....	....
4. Homicide	....	....	....	....	....	....	....	....	....	....	....
CLASS VIII—*Order*											
1. Undefined Causes	5	4	1	....	....	....	....	3	2	....	....

DALLAS COUNTY—CONTINUED.

SPECIFIC CAUSES OF DEATH.	Total.	WHITE.			COLORED.			SOCIAL CONDITION.			
		Male.	Female.	Unknown.	Male.	Female.	Unknown.	Single.	Married.	Widowed.	Unknown.
CLASS I—*Order* 1.—Miasmatic Diseases.											
1. Small-pox .. Vaccinated.											
Small-pox .. Unvaccinated.											
Small-pox .. No statistics											
2. Chicken-pox											
3. Measles	3		3					3			
4. Epidemic Rose Rash											
5. Typhus Fever											
6. Scarlet Fever	5	4	1					5			
7. Relapsing Fever											
8. Influenza											
9. Whooping Cough	6	4	2					6			
10. Mumps											
11. Diphtheria	19	10	9					19			
12. Cerebro-Spinal Fever	2	2						2			
13. Enteric Fever	7	5	2					5		1	1
14. Simple Continued Fever											
15. Asiatic Cholera											
16. Yellow Fever											
17. Dengue											
18. Other Miasmatic Diseases											
Order 2.—Diarrheal Diseases.											
1. Simple Cholera											
2. Diarrhea	1	1							1		
3. Dysentery	3	1	2					1	1	1	
4. Cholera Infantum	6	4	2					6			
Order 3.—Malarial Diseases.											
1. Remittent Fever	2		2						1	1	
2. Ague											
3. Typho-malarial Fever	2	1	1					2			
Order 4.—Venereal Diseases.											
1. Syphilis											
2. Gonorrhea											
Order 5.—Zoogenous Diseases.											
1. Hydrophobia											
2. Glanders											
3. Splenic Fever											
4. Cow-pox (Vaccination)											
Order 6.—Septic Diseases.											
1. Phagedæna											
2. Erysipelas	2	2						2			
3. Pyæmia-scepticæmia	1	1								1	
4. Puerperal Fever	2		2						2		

DALLAS COUNTY—CONTINUED.

SPECIFIC CAUSES OF DEATH.	Total.	WHITE.			COLORED.			SOCIAL CONDITION.			
		Male.	Female.	Unknown.	Male.	Female.	Unknown.	Single.	Married.	Widowed.	Unknown.
CLASS II.—*Order* 1.—Parasitic Diseases.											
1. Thrush											
2. Other Vegetable Parasitic Diseases											
3. Hydatids											
4. Other Animal Parasitic Diseases											
CLASS III.—*Order* 1. Dietic Diseases.											
1. Starvation—Want of Breast Milk											
2. Scurvy											
3. Intemperance Chronic Alcoholism.											
Intemperance Delirium Tremens											
CLASS IV—*Order* 1.—Constitutional Diseases.											
1. Rheumatic Fever—Rheumatic Heart	1		1					1			
2. Rheumatism	1		1						1		
3. Gout											
4. Rickets											
5. Cancer—Malignant disease	1	1							1		
6. Tubercular Meningitis	3	2	1					3			
7. Phthisis	12	4	8					6	6		
8. Scrofula—Tuberculosis	2	2						2			
9. Purpura—Hemorrhagic Diathesis											
10. Anæmia, etc											
11. Diabetes											
12. Other Constitutional diseases											
CLASS V—*Order* 1.—Development Diseases.											
1. Premature Birth	5	2	3					5			
2. Atelectasis											
3. Cyanosis											
4. Spina-bifida											
5. Imperforate Anus											
6. Cleft Palate (Hare Lip)											
7 Other Congenital Defects											
8. Old Age	1		1							1	
CLASS VI—*Order* 1.—Local Diseases, Nervous System.											
1. Inflammation of Brain	2	2						1	1		
2. Apoplexy	1	1							1		
3. Softening of Brain											
4. Hemiplegia	1		1						1		
5. Paralysis agitans											
6. Hydrocephalus (not acute)											
7. Insanity (general paralysis of insane)	1		1								
8. Chorea											
9. Epilepsy	4	3	1					4			
10. Convulsions											
11. Laryngismus stridulus											
12. Tetanus—Idiopathic											
13. Trismus nascentium											
14. Locomotor—axalaxia											
15. Paraplegia—disease of the cord	1		1					1			
16. Others, nervous system											

DALLAS COUNTY—CONTINUED.

SPECIFIC CAUSES OF DEATH.	Total.	WHITE.			COLORED.			SOCIAL CONDITION.			
		Male.	Female.	Unknown.	Male.	Female.	Unknown.	Single.	Married.	Widowed.	Unknown.
Order 2.—Organs of Special Sense.											
1. Otitis, Otorrhœa—disease of ear											
2. Epistaxis—disease of nose											
3. Ophthalmia—disease of eye											
Order 3.—Circulatory System.											
1. Endocarditis, valvular disease	1	1								1	
2. Pericarditis											
3. Hypertrophy of heart											
4. Angina pectoris											
5. Syncope											
6. Aneurism											
7. Senile gangrene											
8. Embolism, Thrombosis											
9. Phlebitis											
10. Varicose veins											
11. Others, circulatory system											
Order 4.—Respiratory System.											
1. Laryngitis											
2. Croup	4	3	1					4			
3. Others, larynx, trachea											
4. Emphysema, asthma											
5. Bronchitis	2	1	1					1	1		
6. Pneumonia	20	13	7					14	5		1
7. Pleurisy	1		1						1		
8. Others, respiratory system											
Order 5.—Digestive System.											
1. Stomatitis											
2. Dentition											
3. Sore throat, quinsy											
4. Dyspepsia											
5. Hæmatemesis											
6. Melæna											
7. Gastritis											
8. Enteritis	3	1	2					3			
9. Ulceration of intestines											
10. Ileus, obstruction of intestines											
11. Stricture and strangulation of intestines											
12. Intussusception of intestines											
13. Hernia											
14. Fistula											
15. Peritonitis											
16. Ascites	1		1							1	
17. Gallstones											
18. Cirrhosis of liver											
19. Others, liver disease											
20. Others, digestive system											
Order 6.—Lymphatic System.											
1. Disease of spleen											
2. Disease of lymphatics											

DALLAS COUNTY—CONTINUED.

SPECIFIC CAUSES OF DEATH.	Total.	WHITE.			COLORED.			SOCIAL CONDITION.			
		Male.	Female.	Unknown.	Male.	Female.	Unknown.	Single.	Married.	Widowed.	Unknown.
Order 7.—Gland-like Organs.											
1. Bronchocele											
2. Addison's Disease											
Order 8.—Urinary System.											
1. Nephritis											
2. Bright's Disease, albuminuria	2	1	1						1	1	
3. Uræmia											
4. Suppression of Urine											
5. Calculus											
6. Hæmaturia											
7. Diseases of bladder and prostate	1	1							1		
8. Others, Urinary System											
Order 9.—Reproductive System (organs of generation).											
1. Ovarian disease											
2. Diseases of uterus and vagina											
3. Pelvic abscess											
4. Perineal abscess											
5. Diseases of penis, testes, etc											
Order 9.—Reproductive System (Diseases of Parturition).											
1. Abortion, miscarriage											
2. Puerperal mania											
3. Puerperal convulsions											
4. Placenta prævia, flooding											
5. Phlegmasia dolens											
6. Other accidents of child-birth	4		4						4		
Order 10.—Locomotor System.											
1. Caries, necrosis											
2. Arthritis. Ostitis											
3. Others, locomotor system											
Order 11.—Integumentary System.											
1. Carbuncle											
2. Phlegmon, cellulitis											
3. Lupus											
4. Ulcer, bed-sore	1		1						1		
5. Eczema											
6. Pemphigus											
7. Others, integumentary system											

DALLAS COUNTY—CONTINUED.

SPECIFIC CAUSES OF DEATH.	Total.	WHITE.			COLORED.			SOCIAL CONDITION.			
		Male.	Female.	Unknown.	Male.	Female.	Unknown.	Single.	Married.	Widowed.	Unknown.
CLASS VII.—*Order* 1.—Accident or Negligence.											
1. Fracture, contusion	1		1					1			
2. Gunshot wounds	2	1	1					1	1		
3. Cut, stab											
4. Burn, scald											
5. Poison	1		1						1		
6. Drowning											
7. Suffocation, strangulation											
8. Coal-mine											
9. Railroad	1	1							1		
10. Otherwise											
Order 2.—Homicide.											
1. Murder, manslaughter											
Order 3.—Suicide.											
1. Gunshot wounds											
2. Cut, stab											
3. Poison											
4. Drowning											
5. Hanging											
6. Otherwise											
Order 4.—Execution.											
1. Hanging											
CLASS VIII.—*Order* 1.—Ill-defined Causes											
1. Dropsy	1	1						1			
2. Debility											
3. Atrophy and Inanition											
4. Mortification											
5. Tumor											
6. Abscess											
7. Hemorrhage											
8. Sudden, unascertained	1	1							1		
9. Not specified, or ill-defined	3	2	1					2	1		

DAVIS COUNTY.*

CLASSIFIED CAUSES OF DEATH.	Total.	WHITE.			COLORED.			SOCIAL CONDITION.			
		Male.	Female.	Unknown.	Male.	Female.	Unknown.	Single.	Married.	Widowed.	Unknown.
ALL CAUSES	136	74	62					83	44	9	1
SPECIFIED CAUSES	127	71	56					76	42	8	1
CLASSES.											
I. ZYMOTIC DISEASES	47	22	25					28	18		1
II. PARASITIC DISEASES											
III. DIETIC DISEASES											
IV. CONSTITUTIONAL DISEASES	21	7	14					11	10		
V. DEVELOPMENT DISEASES	7	3	4					4	1	2	
VI. LOCAL DISEASES	48	37	11					29	13	6	
VII. DEATHS FROM VIOLENCE	4	2	2					4			
VIII. ILL-DEFINED CAUSES	9	3	6					6	2	1	
CLASS I.—*Order*											
1. Miasmatic Diseases	16	9	7					14	2		
2. Diarrheal Diseases	12	8	4					9	3		
3. Malarial Diseases	11	3	8					4	6		1
4. Venereal Diseases											
5. Zoogenous Diseases											
6. Septic Diseases	8	2	6					1	7		
CLASS II.—*Order*											
1. Parasitic Diseases											
CLASS III.—*Order*											
1. Dietic Diseases											
CLASS IV.—*Order*											
1. Constitutional Diseases	21	7	14					11	10		
CLASS V.—*Order*											
1. Development Diseases of Childhood	4	2	2					4			
2. Development Diseases of Old Age	3	1	2						1	2	
CLASS VI.—*Order*											
1. Nervous System	13	10	3					6	4	3	
2. Organs of Special Sense											
3. Circulatory System	1	1								1	
4. Respiratory System	25	19	6					18	5	2	
5. Digestive System	8	7	1					5	3		
6. Lymphatic System											
7. Gland-like Organs											
8. Urinary System											
9. Reproductive System	1		1						1		
10. Locomotor System											
11. Integumentary System											

*Aggregate causes.

DAVIS COUNTY—CONTINUED.

CLASSIFIED CAUSES OF DEATH.	Total.	WHITE.			COLORED.			SOCIAL CONDITION.			
		Male.	Female.	Unknown.	Male.	Female.	Unknown.	Single.	Married.	Widowed.	Unknown.
CLASS VII.—*Order*											
1. Accident or Negligence	4	2	2	....	....	....	....	4	....	....	....
2. Homicide	....	....	....	....	....	....	....	....	....	....	....
3. Suicide	....	....	....	....	....	....	....	....	....	....	....
4. Execution	....	....	....	....	....	....	....	....	....	....	....
CLASS VII.—*Order*											
1. Undefined Causes	9	3	6	....	....	....	....	6	2	1	....

DAVIS COUNTY—CONTINUED.

SPECIFIC CAUSES OF DEATH.	Total.	WHITE.			COLORED.			SOCIAL CONDITION.			
		Male.	Female.	Unknown.	Male.	Female.	Unknown.	Single.	Married.	Widowed.	Unknown.
CLASS I—*Order* 1.—Miasmatic Diseases.											
1. Small Pox—Vaccinated	....	....	....	....	....	....	....	....	....	....	....
1. Small Pox—Unvaccinated	....	....	....	....	....	....	....	....	....	....	....
1. Small Pox—No Statistics	3	1	2	....	....	....	....	1	2	....	....
2. Chicken Pox	....	....	....	....	....	....	....	....	....	....	....
3. Measles	....	....	....	....	....	....	....	....	....	....	....
4. Epidemic Rose Rush	....	....	....	....	....	....	....	....	....	....	....
5. Typhus Fever	....	....	....	....	....	....	....	....	....	....	....
6. Scarlet Fever	....	....	....	....	....	....	....	....	....	....	....
7. Relapsing Fever	....	....	....	....	....	....	....	....	....	....	....
8. Influenza	....	....	....	....	....	....	....	....	....	....	....
9. Whooping Cough	....	....	....	....	....	....	....	....	....	....	....
10. Mumps	....	....	....	....	....	....	....	....	....	....	....
11. Diphtheria	7	5	2	....	....	....	....	7	....	....	....
12. Cerebro-Spinal Fever	3	2	1	....	....	....	....	3	....	....	....
13. Enteric Fever	3	1	2	....	....	....	....	3	....	....	....
14. Simple Continued Fever	....	....	....	....	....	....	....	....	....	....	....
15. Asiatic Cholera	....	....	....	....	....	....	....	....	....	....	....
16. Yellow Fever	....	....	....	....	....	....	....	....	....	....	....
17. Dengue	....	....	....	....	....	....	....	....	....	....	....
18. Other Miasmatic Diseases	....	....	....	....	....	....	....	....	....	....	....
Order 2.—Diarrheal Diseases											
1. Simple Cholera	1	....	1	....	....	....	....	....	1	....	....
2. Diarrhea	4	4	....	....	....	....	....	2	2	....	....
3. Dysentery	....	....	1	....	....	....	....	....	....	....	....
4. Cholera Infantum	7	4	3	....	....	....	....	7	....	....	....
Order 3.—Malarial Diseases.											
1. Remittent Fever	5	2	3	....	....	....	....	4	1	....	....
2. Ague	1	....	1	....	....	....	....	....	....	....	1
3. Typho-Malarial Fever	5	1	4	....	....	....	....	....	4	....	....
Order 4.—Venereal Diseases.											
1. Syphilis	....	....	....	....	....	....	....	....	....	....	....
2. Gonorrhea	....	....	....	....	....	....	....	....	....	....	....
Order 5.—Zoogenous Diseases.											
1. Hydrophobia	....	....	....	....	....	....	....	....	....	....	....
2. Glanders	....	....	....	....	....	....	....	....	....	....	....
3. Splenic Fever	....	....	....	....	....	....	....	....	....	....	....
4. Cow-Pox (Vaccination)	....	....	....	....	....	....	....	....	....	....	....
Order 6.—Septic Diseases.											
1. Phagedæna	....	....	....	....	....	....	....	....	....	....	....
2. Erysipelas	3	1	2	....	....	....	....	1	2	....	....
3. Pyæmia-Sceptiœmia	3	1	2	....	....	....	....	....	3	....	....
4. Puerperal Fever	2	....	2	....	....	....	....	....	2	....	....

DAVIS COUNTY—CONTINUED.

SPECIFIC CAUSES OF DEATH.	Total.	WHITE.			COLORED.			SOCIAL CONDITION.			
		Male.	Female.	Unknown.	Male.	Female.	Unknown.	Single.	Married.	Widowed.	Unknown.
CLASS II—*Order* 1.—Parasitic Diseases.											
1. Thrush											
2. Other Vegetable Parasitic diseases											
3. Hydatids											
4. Other animal Parasitic diseases											
CLASS III—*Order* 1.—Dietic Diseases.											
1. Starvation—Want of Breast Milk											
2. Scurvy											
3. Intemperance { Chronic Alcoholism / Delirium Tremens											
CLASS IV—*Order* 1.—Constitutional Diseases.											
1. Rheumatic Fever--Rheumatic Heart	1		1					1			
2. Rheumatism											
3. Gout											
4. Rickets											
5. Cancer—Malignant disease	3	1	2						3		
6. Tubercular Meningitis	1	1						1			
7. Phthisis	3	2	6					2	6		
8. Scrofula—Tuberculosis	6	2	4					6			
9. Purpura—Hemorrhagic Diathesis	1		1					1			
10. Anæmia, etc											
11. Diabetes	1	1							1		
12. Other Constitutional diseases											
CLASS V—*Order* 1.—Development Diseases of Childhood.											
1. Premature Birth	3	1	2					3			
2. Atelectasis											
3. Cyanosis											
4. Spina-bifida											
5. Imperforate Anus											
6. Cleft Palate (Hare Lip)											
7. Other Congenital Defects											
8. Old Age	1	1									
	3	1	2					1	2	2	
CLASS VI—*Order* 1.—Local Diseases, Nervous System.											
1. Inflammation of Brain	3	2	1					2	1		
2. Apoplexy											
3. Softening of Brain	1		1								
4. Hemiplegia	4	4						1			
5. Paralysis agitans								2	2		
6. Hydrocephalus (not acute)											
7. Insanity (general paralysis of insane)	1	1									
8. Chorea									1		
9. Epilepsy	1	1									
10. Convulsions	3	2	1					1			
11. Laryngismus stridulus								3			
12. Tetanus—idiopathic											
13. Trismus nascentium											
14. Locomotor—ataxia											
15. Paraplegia—diseases of the cord											
16. Others, nervous system											

DAVIS COUNTY—CONTINUED.

SPECIFIC CAUSES OF DEATH.	Total.	WHITE.			COLORED.			SOCIAL CONDITION.			
		Male.	Female.	Unknown.	Male.	Female.	Unknown.	Single.	Married.	Widowed.	Unknown.
Order 2.—Organs of Special Sense.											
1. Otitis, Otorrhœa—disease of ear											
2. Epistaxis—disease of nose											
3. Opthalmia—disease of eye											
Order 3.—Circulatory System.											
1. Endocarditis, valvular disease											
2. Pericarditis											
3. Hypertrophy of heart											
4. Angina pectoris											
5. Syncope											
6. Aneurism											
7. Senile gangrene	1	1								1	
8. Embolism, Thrombosis											
9. Phlebitis											
10. Varicose veins											
11. Others, circulatory system											
Order 4.—Respiratory System.											
1. Laryngitis											
2. Croup	7	6	1					7			
3. Others, larynx, trachea											
4. Emphysema, asthma	1	1							1		
5. Bronchitis	2	1	1					2			
6. Pneumonia	15	11	4					9	4	2	
7. Pleurisy											
8. Others, respiratory system											
Order 5.—Digestive System.											
1. Stomatitis											
2. Dentition											
3. Sore throat, quinsy											
4. Dyspepsia											
5. Hæmatemesis											
6. Melæna											
7. Gastritis	1	1							1		
8. Enteritis	5	4	1					5			
9. Ulceration of intestines											
10. Ileus, obstruction of intestines											
11. Stricture and strangulation of intestines											
12. Intussusception of intestines	1	1							1		
13. Hernia											
14. Fistula											
15. Peritonitis	1	1							1		
16. Ascites											
17. Gallstones											
18. Cirrhosis of liver											
19. Others, liver disease											
20. Others, digestive system											
Order 6.—Lymphatic System.											
1. Disease of spleen											
2. Disease of lymphatics											

DAVIS COUNTY—CONTINUED.

SPECIFIC CAUSES OF DEATH.	Total.	WHITE.			COLORED.			SOCIAL CONDITION.			
		Male.	Female.	Unknown.	Male.	Female.	Unknown.	Single.	Married.	Widowed.	Unknown.
Order 7.—Grand-like Organs.											
1. Bronchocele	....	....	....	....	....	....	....	....	....	....	....
2. Addison's disease	....	....	....	....	....	....	....	....	....	....	....
Order 8.—Urinary System.											
1. Nephritis	....	....	....	....	....	....	....	....	....	....	....
2. Bright's disease, albuminuria	....	....	....	....	....	....	....	....	....	....	....
3. Uræmia	....	....	....	....	....	....	....	....	....	....	....
4. Suppression of Urine	....	....	....	....	....	....	....	....	....	....	....
5. Calculus	....	....	....	....	....	....	....	....	....	....	....
6. Hæmaturia	....	....	....	....	....	....	....	....	....	....	....
7. Disease of bladder and prostate	....	....	....	....	....	....	....	....	....	....	....
8. Others, Urinary system	....	....	....	....	....	....	....	....	....	....	....
Order 9.—Reproductive System (organs of generation).											
1. Ovarian disease	....	....	....	....	....	....	....	....	....	....	....
2. Disease of Uterus and Vagina	....	....	....	....	....	....	....	....	....	....	....
3. Pelvic abscess	....	....	....	....	....	....	....	....	....	....	....
4. Perineal abscess	....	....	....	....	....	....	....	....	....	....	....
5. Disease of penis, testes, etc	....	....	....	....	....	....	....	....	....	....	....
Order 9.—Reproductive System (Diseases of Parturition).											
1. Abortion, miscarriage	....	....	....	....	....	....	....	....	....	....	....
2. Purperal mania	....	....	....	....	....	....	....	....	....	....	....
3. Puerperal convulsions	1	....	1	....	....	....	....	....	1	....	....
4. Placenta prævia, flooding	....	....	....	....	....	....	....	....	....	....	....
5. Phlegmasia dolens	....	....	....	....	....	....	....	....	....	....	....
6. Other accidents of child-birth	....	....	....	....	....	....	....	....	....	....	....
Order 10.—Locomotor System.											
1. Caries, necrosis	....	....	....	....	....	....	....	....	....	....	....
2. Arthritis, ostitis	....	....	....	....	....	....	....	....	....	....	....
3. Others, locomotor system	....	....	....	....	....	....	....	....	....	....	....
Order 11.—Integumentary System.											
1. Carbuncle	....	....	....	....	....	....	....	....	....	....	....
2. Phlegmon, cellulitis	....	....	....	....	....	....	....	....	....	....	....
3. Lupus	....	....	....	....	....	....	....	....	....	....	....
4. Ulcer, bed-sore	....	....	....	....	....	....	....	....	....	....	....
5. Eczema	....	....	....	....	....	....	....	....	....	....	....
6. Pemphigus	....	....	....	....	....	....	....	....	....	....	....
7. Others, integumentary system	....	....	....	....	....	....	....	....	....	....	....

DAVIS COUNTY—CONTINUED.

SPECIFIC CAUSES OF DEATH.	Total.	WHITE.			COLORED.			SOCIAL CONDITION.			
		Male.	Female.	Unknown.	Male.	Female.	Unknown.	Single.	Married.	Widowed.	Unknown.
CLASS VII.—*Order* 1.—Accident or Negligence.											
1. Fracture, contusion	1	1	....	....	....	....	....	1	....	....	....
2. Gunshot wounds	....	....	....	....	....	....	....	....	....	....	....
3. Cut, stab	2	1	1	....	....	....	....	2	....	....	....
4. Burn, scald	....	....	....	....	....	....	....	....	....	....	....
5. Poison	....	....	....	....	....	....	....	....	....	....	....
6. Drowning	1	....	1	....	....	....	....	1	....	....	....
7. Suffocation, strangulation	....	....	....	....	....	....	....	....	....	....	....
8. Coal-mine	....	....	....	....	....	....	....	....	....	....	....
9. Railroad	....	....	....	....	....	....	....	....	....	....	....
10. Lightning	....	....	....	....	....	....	....	....	....	....	....
11. Otherwise	....	....	....	....	....	....	....	....	....	....	....
Order 2.—Homicide.											
1. Murder, manslaughter	1	....	1	....	....	....	....	....	1	....	....
Order 3.—Suicide.											
1. Gunshot wounds	....	....	....	....	....	....	....	....	....	....	....
2. Cut, stab	....	....	....	....	....	....	....	....	....	....	....
3. Poison	....	....	....	....	....	....	....	....	....	....	....
4. Drowning	....	....	....	....	....	....	....	....	....	....	....
5. Hanging	....	....	....	....	....	....	....	....	....	....	....
6. Otherwise	....	....	....	....	....	....	....	....	....	....	....
Order 4.—Execution.											
1. Hanging	....	....	....	....	....	....	....	....	....	....	....
CLASS VIII.—*Order* 1.—Ill-defined Causes											
1. Dropsy	1	....	1	....	....	....	....	....	....	1	....
2. Debility	....	....	....	....	....	....	....	....	....	....	....
3. Atrophy and Inanition	....	....	....	....	....	....	....	....	....	....	....
4. Mortification	....	....	....	....	....	....	....	....	....	....	....
5. Tumor	....	....	....	....	....	....	....	....	....	....	....
6. Abscess	....	....	....	....	....	....	....	....	....	....	....
7. Hemorrhage	1	1	....	....	....	....	....	....	1	....	....
8. Sudden, unascertained	7	2	5	....	....	....	....	6	1	....	....
9. Not specified, or ill-defined	....	....	....	....	....	....	....	....	....	....	....

DECATUR COUNTY.*

CLASSIFIED CAUSES OF DEATH.	Total.	WHITE.			COLORED.			SOCIAL CONDITION.			
		Male.	Female.	Unknown.	Male.	Female.	Unknown.	Single.	Married.	Widowed.	Unknown.
ALL CAUSES	103	61	42	....	....	....	....	61	35	4	3
SPECIFIED CAUSES	100	59	41	....	....	....	....	59	34	4	3
CLASSES											
I. ZYMOTIC DISEASES	46	28	18	....	....	....	....	35	7	3	1
II. PARASITIC DISEASES	....	....	....	....	....	....	....	....	....	....	....
III. DIETIC DISEASES	....	....	....	....	....	....	....	....	....	....	....
IV. CONSTITUTIONAL DISEASES	11	5	6	....	....	....	....	6	4	....	1
V. DEVELOPMENT-DISEASES	5	3	2	....	....	....	....	3	1	1	....
VI. LOCAL DISEASES	28	15	14	....	....	....	....	9	19	....	1
VII. DEATHS FROM VIOLENCE	9	8	1	....	....	....	....	6	3	....	....
VIII. ILL-DEFINED CAUSES	3	2	1	....	....	....	....	2	1	....	....
CLASS I.—*Order*											
1. Miasmatic Diseases	28	18	10	....	....	....	....	22	5	....	1
2. Diarrheal Diseases	8	6	2	....	....	....	....	8	....	....	....
3. Malarial Diseases	9	4	5	....	....	....	....	5	2	2	....
4. Venereal Diseases	....	....	....	....	....	....	....	....	....	....	....
5. Zoogenous Diseases	....	....	....	....	....	....	....	....	....	....	....
6. Septic Diseases	1	....	1	....	....	....	....	....	....	1	....
CLASS II.—*Order*											
1. Parasitic Diseases	....	....	....	....	....	....	....	....	....	....	....
CLASS III.—*Order*											
1. Dietic Diseases	....	....	....	....	....	....	....	....	....	....	....
CLASS IV.—*Order*											
1. Constitutional Diseases	11	5	6	....	....	....	....	6	4	....	1
CLASS V.—*Order*											
1. Development Diseases of Childhood	3	2	1	....	....	....	....	3	....	....	....
2. Development Diseases of Old Age	2	1	1	....	....	....	....	....	1	1	....
CLASS VI.—*Order*											
1. Nervous System	4	3	1	....	....	....	....	1	3	....	....
2. Organs of Special Sense	....	....	....	....	....	....	....	....	....	....	....
3. Circulatory System	1	....	1	....	....	....	....	....	1	....	....
4. Respiratory System	16	10	6	....	....	....	....	6	9	....	1
5. Digestive System	6	1	5	....	....	....	....	2	4	....	....
6. Lymphatic System	....	....	....	....	....	....	....	....	....	....	....
7. Gland-like Organs	....	....	....	....	....	....	....	....	....	....	....
8. Urinary System	2	1	1	....	....	....	....	....	2	....	....
9. Reproductive System	....	....	....	....	....	....	....	....	....	....	....
10. Locomotor System	....	....	....	....	....	....	....	....	....	....	....
11. Integumentary System	....	....	....	....	....	....	....	....	....	....	....

*Aggregate causes.

DECATUR COUNTY—CONTINUED.

CLASSIFIED CAUSES OF DEATH.	Total.	WHITE.			COLORED.			SOCIAL CONDITION.			
		Male.	Female.	Unknown.	Male.	Female.	Unknown.	Single.	Married.	Widowed.	
CLASS VII.—*Order*											
1. Accident or Negligence	7	6	1	....	....	....	....	5	2	....	....
2. Homicide	2	2	....	....	....	....	....	....	....	....	....
3. Suicide	....	....	....	....	....	....	....	1	1	....	....
4. Execution	....	....	....	....	....	....	....	....	....	....	....
CLASS VIII.—*Order*											
1. Undefined Causes	3	2	1	....	....	....	....	2	4	....	....

DECATUR COUNTY—CONTINUED.

SPECIFIC CAUSES OF DEATH.	Total.	WHITE.			COLORED.			SOCIAL CONDITION.			
		Male.	Female.	Unknown.	Male.	Female.	Unknown.	Single.	Married.	Widowed.	Unknown.
CLASS I. *Order* 1.—Miasmatic Diseases.											
1. Small-pox—Vaccinated											
1. Small-pox—Unvaccinated											
1. Small-pox—No statistics											
2. Chicken-pox											
3. Measles											
4. Epidemic Rose Rash											
5. Typhus Fever											
6. Scarlet Fever											
7. Relapsing Fever											
8. Influenza	1	1						1			
9. Whooping Cough	2	2						2			
10. Mumps											
11. Diphtheria	13	8	5					13			
12. Cerebro-spinal Fever	4	2	2					3	1		
13. Enteric Fever	8	5	3					3	4		1
14. Simple Continued Fever											
15. Asiatic Cholera											
16. Yellow Fever											
17. Dengue											
18. Other Miasmatic Diseases											
Order 2.—Diarrhael Diseases.											
1. Simple Cholera											
2. Diarrhea											
3. Dysentery											
4. Cholera Infantum	8	6	2					8			
Order 3.—Malarial Diseases.											
1. Remittent Fever	5	2	3					4	1		
2. Ague											
3. Typho-malarial Fever	4	2	2					1	1	2	
Order 4.—Venereal Diseases.											
1. Syphilis											
2. Gonorrhea											
Order 5.—Zoogenous Diseases.											
1. Hydrophobia											
2. Glanders											
3. Splenic Fever											
4. Cow-pox (Vaccination)											
Order 6.—Septic Diseases.											
1. Phagedæna											
2. Erysipelas	1		1							1	
3. Pyæmia-scepticæmia											
4. Puerperal Fever											

DECATUR COUNTY—CONTINUED.

SPECIFIC CAUSES OF DEATH.	Total.	WHITE.			COLORED.			SOCIAL CONDITION.			
		Male.	Female.	Unknown.	Male.	Female.	Unknown.	Single	Married.	Widowed.	Unknown.
CLASS II.—*Order* 1.—Parasitic Diseases.											
1. Thrush											
2. Other Vegetable Parasitic Diseases											
3. Hydatids											
4. Other Animal Parasitic Diseases											
CLASS III—*Order* 1.—Dietic Diseases.											
1. Starvation—Want of Breast Milk											
2. Scurvy											
3. Intemperance—Chronic Alcoholism											
3. Intemperance—Delirium Tremens											
CLASS IV—*Order* 1.—Constitutional Diseases.											
1. Rheumatic Fever—Rheumatic Heart											
2. Rheumatism											
3. Gout											
4. Rickets									2		
5. Cancer—Malignant Disease	2	2						2			
6. Tubercular Meningitis	3		3					3	2		
7. Phthisis	5	2	3					1			
8. Scrofula—Tuberculosis	1	1									
9. Purpura—Hemorrhagic Diathesis											1
10. Anæmia, etc	1		1					1			
11. Diabetes											
12. Other Constitutional Diseases											
CLASS V—*Order* 1.—Development Diseases.											
1. Premature Birth	3	2	1					3			
2. Atelectasis											
3. Cyanosis											
4. Spina-bifida											
5. Imperforate Anus											
6. Cleft Palate (Hare Lip)											
7. Other Congenital Defects	2	1	1						1	1	
8. Old Age											
CLASS VI—*Order* 1.—Local Diseases, Nervous System.											
1. Inflammation of Brain	2	1	1					1	1		
2. Apoplexy	1	1							1		
3. Softening of Brain									1		
4. Hemiplegia	1	1									
5. Paralysis agitans											
6. Hydrocephalus (not acute)											
7. Insanity (general paralysis of insane)											
8. Chorea											
9. Epilepsy											
10. Convulsions											
11. Laryngismus stridulus											
12. Tetanus—Idiopathic											
13. Trismus nascentium											
14. Locomotor—ataxia											
15. Paraplegia—disease of the cord											
16. Others, nervous system											

DECATUR COUNTY—CONTINUED.

SPECIFIC CAUSES OF DEATH.	Total.	WHITE.			COLORED.			SOCIAL CONDITION.			
		Male.	Female.	Unknown.	Male.	Female.	Unknown.	Single.	Married.	Widowed.	Unknown.
Order 2.—Organs of Special Sense.											
1. Otitis, Otterhœa—disease of ear											
2. Epistaxis—disease of nose											
3. Opthalmia—disease of eye											
Order 3.—Circulatory System.											
1. Endocarditis, valvular disease											
2. Pericarditis											
3. Hypertrophy of heart											
4. Angina pectoris											
5. Syncope											
6. Aneurism											
7. Senile gangrene	1		1						1		
8. Embolism, Thrombosis											
9. Phlebitis											
10. Varicose Veins											
11. Others, circulatory system											
Order 4.—Respiratory System.											
1. Laryngitis											
2. Croup	2	1	1					2			
3. Others, larynx, trachea											
4. Emphysema, asthma											
5. Bronchitis	2	1	1					2			
6. Pneumonia	11	7	4					2	8		1
7. Pleurisy	1	1							1		
8. Others, respiratory system											
Order 5.—Digestive System.											
1. Stomatitis											
2. Dentition	1		1					1			
3. Sore throat, quinsy											
4. Dyspepsia											
5. Hæmatemesis											
6. Melæna											
7. Gastritis											
8. Enteritis	2		2						2		
9. Ulceration of intestines											
10. Ileus, obstruction of intestines											
11. Stricture and strangulation of intestines											
12. Intussusception of intestines	1	1						1			
13. Hernia											
14. Fistula											
15. Peritonitis											
16. Ascites	1		1						1		
17. Gallstones											
18. Cirrhosis of liver											
19. Others, liver disease	1		1						1		
20. Others, digestive system											
Order 6.—Lymphatic System.											
1. Disease of spleen											
2. Disease of lymphatics											

DECATUR COUNTY—CONTINUED.

SPECIFIC CAUSES OF DEATH.	Total.	WHITE.			COLORED.			SOCIAL CONDITION.			
		Male.	Female.	Unknown.	Male.	Female.	Unknown.	Single.	Married.	Widowed.	Unknown.
Order 7.—Gland-like Organs.											
1. Bronchocele											
2. Addison's Disease											
Order 8.—Urinary System.											
1. Nephritis											
2. Bright's Disease, albuminuria	2	1	1						2		
3. Uræmia											
4. Suppression of Urine											
5. Calculus											
6. Hæmaturia											
7. Disease of bladder and prostate											
8. Others, Urinary System											
Order 9.—Reproductive System (Organs of generation).											
1. Ovarian disease											
2. Disease of uterus and vagina											
3. Pelvic abscess											
4. Perineal abscess											
5. Disease of penis, testes, etc	1										
Order 9.—Reproductive System (Diseases of Parturition).											
1. Abortion, miscarriage											
2. Purperal mania											
3. Puerperal convulsions											
4. Placenta prævia, flooding											
5. Phlegmasia dolens											
6. Other accidents of child-birth											
Order 10.—Locomotor System.											
1. Caries, necrosis											
2. Arthritis, ostitis											
3. Others, locomotor system											
Order 11.—Integumentary System.											
1. Carbuncle											
2. Phlegmon, cellulitis											
3. Lupus											
4. Ulcer, bed-sore											
5. Eczema											
6. Pemphigus											
7. Others, integumentary system											

DECATUR COUNTY—CONTINUED.

CAUSES OF DEATH.	Total.	WHITE.			COLORED.			SOCIAL CONDITION.			
		Male.	Female.	Unknown.	Male.	Female.	Unknown.	Single.	Married.	Widowed.	Unknown.
CLASS VII—*Order* 1.—Accident or Negligence.											
1. Fracture, contusion	1	1	....	....	....	....	....	....	1	....	....
2. Gunshot wounds	2	2	....	....	....	....	....	2	....	....	....
3. Cut, stab	....	....	....	....	....	....	....	....	....	....	....
4. Burn, scald	1	....	1	....	....	....	....	....	1	....	....
5. Poison	1	1	....	....	....	....	....	1	....	....	....
6. Drowning	1	1	....	....	....	....	....	1	....	....	....
7. Suffocation, strangulation	....	....	....	....	....	....	....	....	....	....	....
8. Coal mine	....	....	....	....	....	....	....	....	....	....	....
9. Railroad	....	....	....	....	....	....	....	....	....	....	....
10. Cold, exposure	1	1	....	....	....	....	....	1	....	....	....
11. Otherwise	....	....	....	....	....	....	....	....	....	....	....
Order 2.—Homicide.											
1. Murder, manslaughter	....	....	....	....	....	....	....	....	....	....	....
Order 3.—Suicide.											
1. Gunshot wounds	....	....	....	....	....	....	....	....	....	....	....
2. Cut, stab	1	1	....	....	....	....	....	1	....	....	....
3. Poison	1	1	....	....	....	....	....	....	1	....	....
4. Drowning	....	....	....	....	....	....	....	....	....	....	....
5. Hanging	....	....	....	....	....	....	....	....	....	....	....
6. Otherwise	....	....	....	....	....	....	....	....	....	....	....
Order 4.—Execution.											
1. Hanging	....	....	....	....	....	....	....	....	....	....	....
CLASS VIII—*Order* 1.—Ill-defined Causes.											
1. Dropsy	....	....	....	....	....	....	....	....	....	....	....
2. Debility	....	....	....	....	....	....	....	....	....	....	....
3. Atrophy and Inanition	....	....	....	....	....	....	....	....	....	....	....
4. Mortification	....	....	....	....	....	....	....	....	....	....	....
5. Tumor	....	....	....	....	....	....	....	....	....	....	....
6. Abscess	....	....	....	....	....	....	....	....	....	....	....
7. Hemorrhage	2	2	....	....	....	....	....	2	....	....	....
8. Sudden, unascertained	....	....	....	....	....	....	....	....	....	....	....
9. Not specified, or ill-defined	1	....	1	....	....	....	....	....	1	....	....

DELAWARE COUNTY.*

CLASSIFIED CAUSES OF DEATH.	Total	WHITE.			COLORED.			SOCIAL CONDITION.			
		Male.	Female.	Unknown.	Male.	Female.	Unknown.	Single.	Married.	Widowed.	Unknown.
ALL CAUSES	126	73	53	....	....	....	....	76	32	13	5
SPECIFIED CAUSES	121	69	52	....	....	....	....	74	29	13	5
CLASSES.											
I. ZYMOTIC DISEASES	40	22	18	....	....	....	....	32	5	1	2
II. PARASITIC DISEASES	....	....	....	....	....	....	....	....	....	....	....
III. DIETIC DISEASES	5	5	....	....	....	....	....	2	2	1	....
IV. CONSTITUTIONAL DISEASES	24	8	16	....	....	....	....	11	10	3	....
V. DEVELOPMENT DISEASES	9	7	2	....	....	....	....	6	....	2	1
VI. LOCAL DISEASES	40	25	15	....	....	....	....	20	12	6	2
VII. DEATHS FROM VIOLENCE	3	2	1	....	....	....	....	3	....	....	....
VIII. ILL-DEFINED CAUSES	5	4	1	....	....	....	....	2	3	....	....
CLASS I.—*Order.*											
1. Miasmatic Diseases	24	14	10	....	....	....	....	22	1	1	....
2. Diarrheal Diseases	8	5	3	....	....	....	....	5	3	....	....
3. Malarial Diseases	2	1	1	....	....	....	....	2	....	....	....
4. Venereal Diseases	....	....	....	....	....	....	....	....	....	....	....
5. Zoogenous Diseases	....	....	....	....	....	....	....	....	....	....	....
6. Septic Diseases	6	2	4	....	....	....	....	3	1	....	2
CLASS II.—*Order.*											
1. Parasitic Diseases	....	....	....	....	....	....	....	....	....	....	....
CLASS III.—*Order.*											
1. Dietic Diseases	5	5	....	....	....	....	....	2	2	1	....
CLASS IV.—*Order.*											
1. Constitutional Diseases	24	8	16	....	....	....	....	11	10	3	....
CLASS V.—*Order.*											
1. Development Diseases of Childhood	6	4	2	....	....	....	....	6	....	....	....
2. Development Diseases of Old Age	3	3	....	....	....	....	....	....	....	2	1
CLASS VI.—*Order.*											
1. Nervous System	5	2	3	....	....	....	....	2	1	1	1
2. Organs of Special Sense	....	....	....	....	....	....	....	....	....	....	....
3. Circulatory System	4	3	1	....	....	....	....	1	2	1	....
4. Respiratory System	13	11	2	....	....	....	....	11	....	2	....
5. Digestive System	10	6	4	....	....	....	....	6	3	....	1
6. Lymphatic System	....	....	....	....	....	....	....	....	....	....	....
7. Gland-like Organs	....	....	....	....	....	....	....	....	....	....	....
8. Urinary System	4	3	1	....	....	....	....	....	2	2	....
9. Reproductive System	4	....	4	....	....	....	....	....	4	....	....
10. Locomotor System	....	....	....	....	....	....	....	....	....	....	....
11. Integumentary System	....	....	....	....	....	....	....	....	....	....	....

* Aggregate causes.

DELAWARE COUNTY—CONTINUED.

CLASSIFIED CAUSES OF DEATH.	Total.	WHITE.			COLORED.			SOCIAL CONDITION.			
		Male.	Female.	Unknown.	Male.	Female.	Unknown.	Single.	Married.	Widowed.	Unknown.
CLASS VII.—*Order.*											
1. Accident or Negligence	2	1	1	....	....	....	....	2	....	....	....
2. Homicide	1	1	....	....	....	....	....	1	....	....	....
3. Suicide	....	....	....	....	....	....	....	....	....	....	....
4. Execution	....	....	....	....	....	....	....	....	....	....	....
CLASS VIII.—*Order*											
1. Undefined Causes	5	4	1	....	....	....	....	2	3	....	....

DELAWARE COUNTY—CONTINUED.

SPECIFIC CAUSES OF DEATH.	Total.	WHITE.			COLORED.			SOCIAL CONDITION.			
		Male.	Female.	Unknown.	Male.	Female.	Unknown.	Single.	Married.	Widowed.	Unknown.
CLASS I.—*Order* 1.—Miasmatic Diseases.											
1. Small-pox—Vaccinated	....	....	....	....	....	....	....	....	....	....	....
1. Small-pox—Unvaccinated	....	....	....	....	....	....	....	....	....	....	....
1. Small-pox—No statistics	....	....	....	....	....	....	....	....	....	....	....
2. Chicken-pox	....	....	....	....	....	....	....	....	....	....	....
3. Measles	....	....	....	....	....	....	....	....	....	....	....
4. Epidemic Rose Rush	....	....	....	....	....	....	....	....	....	....	....
5. Typhus Fever	....	....	....	....	....	....	....	....	....	....	....
6. Scarlet Fever	....	....	....	....	....	....	....	....	....	....	....
7. Relapsing Fever	....	....	....	....	....	....	....	....	....	....	....
8. Influenza	1	1	....	....	....	....	....	1	....	....	....
9. Whooping Cough	....	....	....	....	....	....	....	....	....	....	....
10. Mumps	....	....	....	....	....	....	....	....	....	....	....
11. Diphtheria	13	6	7	....	....	....	....	13	....	....	....
12. Cerebro-spinal Fever	7	4	3	....	....	....	....	7	....	....	....
13. Enteric Fever	3	3	....	....	....	....	....	1	1	1	....
14. Simple Continued Fever	....	....	....	....	....	....	....	....	....	....	....
15. Asiatic Cholera	....	....	....	....	....	....	....	....	....	....	....
16. Yellow Fever	....	....	....	....	....	....	....	....	....	....	....
17. Dengue	....	....	....	....	....	....	....	....	....	....	....
18. Other Miasmatic diseases	....	....	....	....	....	....	....	....	....	....	....
Order 2.—Diarrheal Diseases.											
1. Simple Cholera	3	3	....	....	....	....	....	....	3	....	....
2. Diarrhea	....	....	....	....	....	....	....	....	....	....	....
3. Dysentery	1	1	....	....	....	....	....	1	....	....	....
4. Cholera Infantum	4	1	3	....	....	....	....	4	....	....	....
Order 3.—Malarial Diseases.											
1. Remittent Fever	....	....	....	....	....	....	....	....	....	....	....
2. Ague	....	....	....	....	....	....	....	....	....	....	....
3. Typho-malarial Fever	2	1	1	....	....	....	....	2	....	....	....
Order 4.—Venereal Diseases.											
1. Syphilis	....	....	....	....	....	....	....	....	....	....	....
2. Gonorrhea	....	....	....	....	....	....	....	....	....	....	....
Order 5.—Zoogenous Diseases.											
1. Hydrophobia	....	....	....	....	....	....	....	....	....	....	....
2. Glanders	....	....	....	....	....	....	....	....	....	....	....
3. Splenic Fever	....	....	....	....	....	....	....	....	....	....	....
4. Cow-pox (Vaccination)	....	....	....	....	....	....	....	....	....	....	....
Order 6.—Septic Diseases.											
1. Phagedæna	....	....	....	....	....	....	....	....	....	....	....
2. Erysipelas	5	....	3	....	....	....	....	1	1	....	1
3. Pyæmia-septicæmia	3	2	1	....	....	....	....	2	....	....	1
4. Puerperal Fever	....	....	....	....	....	....	....	....	....	....	....

DELAWARE COUNTY—CONTINUED.

CAUSES OF DEATH.	Total.	WHITE.			COLORED.			SOCIAL CONDITION.			
		Male.	Female.	Unknown.	Male.	Female.	Unknown.	Single.	Married.	Widowed.	Unknown.
CLASS II—*Order* 1.—Parasitic Diseases.											
1. Thrush											
2. Other Vegetable Parasitic diseases											
3. Hydatids											
4. Trichinosis											
CLASS III—*Order* 1.—Dietic Diseases.											
1. Starvation—Want of Breast Milk	2	2						2			
2. Scurvy											
3. Intemperance.. {Chronic Alcoholism / Delirium Tremens.	3	3							2	1	
CLASS IV—*Order* 1.—Constitutional Diseases.											
1. Rheumatic Fever—Rheumatic Heart											
2. Rheumatism	1		1						1		
3. Gout											
4. Rickets											
5. Cancer—Malignant disease	2		2						1	1	
6. Tubercular Meningitis	3	2	1					3			
7. Phthisis	13	2	11					4	8	1	
8. Scrofula—Tuberculosis	2	2						1		1	
9. Purpura—Hemorrhagic Diathesis											
10. Anæmia, etc	1		1					1			
11. Diabetes	2	2						2			
12. Other Constitutional diseases											
CLASS V—*Order* 1.—Development Diseases.											
1. Premature Birth	5	3	2					5			
2. Atelectasis											
3. Cyanosis	1	1						1			
4. Spina-bifida											
5. Imperforate Anus											
6. Cleft Palate (Hare Lip)											
7. Other Congenital Defects											
8. Old Age	3	3								2	1
CLASS VI—*Order* 1.—Local Diseases, Nervous System.											
1. Inflammation of Brain	1		1					1			
2. Apoplexy	1	1							1		
3. Softening of Brain											
4. Hemiplegia	2	1	1							1	1
5. Brain disease											
6. Hydrocephalus (not acute)											
7. Insanity (general paralysis of insane)											
8. Chorea											
9. Epilepsy											
10. Convulsions	1		1					1			
11. Laryngismus stridulus											
12. Tetanus—idiopathic											
13. Trismus nascentium											
14. Locomotor—ataxia											
15. Paraplegia—diseases of the cord											
16. Others, nervous system											

DELAWARE COUNTY—CONTINUED.

CAUSE OF DEATH.	Total.	WHITE.			COLORED.			SOCIAL CONDITION.			
		Male.	Female.	Unknown.	Male.	Female.	Unknown.	Single.	Married.	Widowed.	Unknown.
Order 2.—Organs of Special Sense.											
1. Otitis, Otorrhœa—disease of ear											
2. Epistaxis—disease of nose											
3. Opthalmia—disease of eye											
Order 3.—Circulatory System.											
1. Endocarditis, valvular disease	3	3							2	1	
2. Pericarditis											
3. Hypertrophy of heart											
4. Angina pectoris	1		1					1			
5. Syncope											
6. Aneurism											
7. Senile gangrene											
8. Embolism, Thrombosis											
9. Phlebitis											
10. Varicose veins											
11. Others, circulatory system											
Order 4.—Respiratory System.											
1. Laryngitis											
2. Croup	3	3						3			
3. Others, larynx, trachea											
4. Emphysema, asthma											
5. Bronchitis	3	2	1					2		1	
6. Pneumonia	7	6	1					6		1	
7. Pleurisy											
8. Others, respiratory system											
Order 5.—Digestive System.											
1. Stomatitis	2	2						2			
2. Detention											
3. Sore throat, quinsy											
4. Dyspepsia											
5. Hæmatemesis											
6. Melæna											
7. Gastritis	1		1					1			
8. Enteritis	5	3	2					3	2		
9. Ulceration of intestines											
10. Ileus, obstruction of intestines											
11. Stricture and strangulation of intestines											
12. Intussusception of intestines											
13. Hernia											
14. Fistula											
15. Peritonitis	2	1	1						1		1
16. Ascites											
17. Gallstones											
18. Cirrhosis of liver											
19. Other, liver disease											
20. Others, digestive system											
Order 6.—Lymphatic System.											
1. Disease of spleen											
2. Disease of lymphatics											

DELAWARE COUNTY—Continued.

CAUSES OF DEATH.	Total.	WHITE.			COLORED.			SOCIAL CONDITION.			
		Male.	Female.	Unknown.	Male.	Female.	Unknown.	Single.	Married.	Widowed.	Unknown.
Order 7.—Gland-like Organs.											
1. Bronchocele											
2. Addison's Disease											
Order 8.—Urinary System.											
1. Nephritis											
2. Bright's Disease, albuminuria	2	2							1	1	
3. Uræmia											
4. Suppression of Urine	1		1						1		
5. Calculus											
6. Hæmaturia											
7. Disease of bladder and prostate	1	1								1	
8. Others, Urinary System											
Order 9.—Reproductive System (organs of generation).											
1. Ovarian diseases	1		1						1		
2. Diseases of uterus and vagina											
3. Pelvic abscess											
4. Perineal abscess											
5. Disease of penis, testes, etc.											
Order 9.—Reproductive System (Diseases of Parturition).											
1. Abortion, miscarriage											
2. Puerperal mania											
3. Puerperal convulsions	3		3						3		
4. Placenta prævia, flooding											
5. Phlegmasia dolens											
6. Other accidents of child-birth											
Order 10.—Locomotor System.											
1. Caries, necrosis											
2. Arthritis, Ostitis											
3. Others, locomotor system											
Order 11.—Integumentary System.											
1. Carbuncle											
2. Phelgmon, cellulitis											
3. Lupus											
4. Ulcer, bed-sore											
5. Eczema											
6. Pemphigus											
7. Others, Integumentary system											

DELAWARE COUNTY—Continued.

SPECIFIC CAUSES OF DEATH.	Total.	WHITE.			COLORED.			SOCIAL CONDITION.			
		Male.	Female.	Unknown.	Male.	Female.	Unknown.	Single.	Married.	Widowed.	Unknown.
Class VII—*Order* 1.—Accident or Negligence.											
1. Fracture, contusion											
2. Gunshot wounds											
3. Cut, stab											
4. Burn, scald			1					1			
5. Poison	1		1								
6. Drowning											
7. Suffocation, strangulation	1	1						1			
8. Coal-mine											
9. Railroad											
10. Otherwise											
Order 2.—Homicide.											
1. Murder, manslaughter	1	1						1			
Order 3.—Suicide.											
1. Gunshot wounds											
2. Cut, stab											
3. Poison											
4. Drowning											
5. Hanging											
6. Otherwise											
Order 4.—Execution.											
1. Hanging											
Class VIII—*Order* 1.—Ill-defined Causes.											
1. Dropsy											
2. Debility	1	1							1		
3. Atrophy and Inanition											
4. Mortification											
5. Tumor											
6. Abscess											
7. Hemorrage											
8. Sudden, unascertained											
9. Not specified, or ill-defined	4	3	1					2	2		

DES MOINES COUNTY.*

CLASSIFIED CAUSES OF DEATH.	Total.	WHITE.			COLORED.			SOCIAL CONDITION.			
		Male.	Female.	Unknown.	Male.	Female.	Unknown.	Single.	Married.	Widowed.	Unknown.
ALL CAUSES	290	151	135	1	....	3	....	159	94	30	7
SPECIFIED CAUSES	279	149	127	1	....	2	....	157	87	28	
CLASSES.											
I. ZYMOTIC DISEASES	93	47	46	....	....	....	....	66	23	4	....
II. PARASITIC DISEASES	....	....	....	....	....	....	....	....	....	....	....
III. DIETIC DISEASES	6	3	3	....	....	....	....	4	2	....	....
IV. CONSTITUTIONAL DISEASES	47	25	22	....	....	....	....	20	25	....	2
V. DEVELOPMENT DISEASES	15	7	7	1	....	....	....	6	1	7	1
VI. LOCAL DISEASES	97	49	46	....	2	....	....	52	29	15	1
VII. DEATHS FROM VIOLENCE	21	18	3	....	....	....	....	9	7	2	3
VIII. ILL-DEFINED CAUSES	11	2	8	....	1	....	....	2	7	2	....
CLASS I.—*Order*											
1. Miasmatic Diseases	53	28	25	....	....	....	....	45	8	....	....
2. Diarrheal Diseases	17	11	6	....	....	....	....	14	2	1	....
3. Malarial Diseases	12	7	5	....	....	....	....	6	5	1	....
4. Venereal Diseases	....	....	....	....	....	....	....	....	....	....	....
5. Zoogenous Diseases	1	....	1	....	....	....	....	1	....	....	....
6. Septic Diseases	10	1	9	....	....	....	....	....	8	2	....
CLASS II.—*Order*											
1. Parasitic Diseases	....	....	....	....	....	....	....	....	....	....	....
CLASS III—*Order*											
1. Dietic Diseases	6	3	3	....	....	....	....	4	2	....	....
CLASS IV.—*Order*											
1. Constitutional Diseases	47	25	22	....	....	....	....	20	25	....	2
CLASS V.—*Order*											
1. Development Diseases of Childhood	4	1	2	1	....	....	....	4	....	....	....
2. Development Diseases of Old Age	11	6	5	....	....	....	....	2	1	7	1
CLASS VI.—*Order*											
1. Nervous System	32	15	17	....	....	....	....	19	9	4	....
2. Organs of Special Sense	....	....	....	....	....	....	....	....	....	....	....
3. Circulatory System	11	6	4	....	....	1	....	2	4	5	....
4. Respiratory System	25	15	9	....	....	1	....	16	5	4	....
5. Digestive System	21	10	11	....	....	....	....	13	6	1	1
6. Lymphatic System	....	....	....	....	....	....	....	....	....	....	....
7. Gland-like Organs	....	....	....	....	....	....	....	....	....	....	....
8. Urinary System	3	2	1	....	....	....	....	1	1	1	....
9. Reproductive System	4	....	4	....	....	....	....	1	3	....	....
10. Locomotor System	....	....	....	....	....	....	....	....	....	....	....
11. Integumentary System	1	1	....	....	....	....	....	....	1	....	....

*Aggregate causes.

DES MOINES COUNTY—CONTINUED.

CAUSES OF DEATH.	Total.	WHITE.			COLORED.			SOCIAL CONDITION.			
		Male.	Female.	Unknown.	Male.	Female.	Unknown.	Single.	Married.	Widowed.	Unknown.
CLASS VII.—*Order*											
1. Accident or Negligence	16	13	3	....	....	....	....	9	4	1	2
2. Homicide	1	1	....	....	....	....	....	....	1	....	....
3. Suicide	4	4	....	....	....	....	....	....	2	1	1
4. Execution	....	....	....	....	....	....	....	....	....	....	....
CLASS VIII.—*Order*											
1. Undefined Causes	11	2	8	....	....	1	....	2	7	2	....

DES MOINES COUNTY—CONTINUED.

SPECIFIC CAUSES OF DEATH.	Total.	WHITE.			COLORED.			SOCIAL CONDITION.			
		Males.	Females.	Unknown.	Males.	Females.	Unknown.	Single.	Married.	Widowed.	Unknown.
CLASS I—*Order* 1. Miasmatic Diseases.											
1. Small-pox—Vaccinated											
1. Small-pox—Unvaccinated											
1. Small-pox—No statistics	2		2					1	1		
2. Chicken-pox											
3. Measles	1		1					1			
4. Epidemic Rose Rash											
5. Typhus Fever											
6. Scarlet Fever	28	15	13					26	2		
7. Relapsing Fever											
8. Influenza											
9. Whooping Cough	6	1	5					6			
10. Mumps											
11. Diphtheria	2	1	1					2			
12. Cerebro-spinal Fever	7	5	2					5	2		
13. Enteric Fever	7	4	3					4	3		
14. Simple Continued Fever											
15. Asiatic Cholera											
16. Yellow Fever											
17. Dengue											
18. Other Miasmatic Diseases											
Order 2.—Diarrheal Diseases.											
1. Simple Cholera	2	1	1						1	1	
2. Diarrhea	3	2	1					2	1		
3. Dysentery	3	2	1					3			
4. Cholera Infantum	9	6	3					9			
Order 3.—Malarial Diseases.											
1. Remittent Fever	3	2	1					1	1	1	
2. Ague	5	2	3					2	3		
3. Typho-malarial Fever	4	3	1					3	1		
Order 4.—Venereal Diseases.											
1. Syphilis											
2. Gonorrhea											
Order 5.—Zoogenous Diseases.											
1. Hydrophobia											
2. Glanders											
3. Splenic Fever	1		1					1			
4. Cow-pox (Vaccination)											
Order 6.—Septic Diseases.											
1. Phagedæna											
2. Erysipelas											
3. Pyæmia-scepticæmia	4	1	3						3	1	
4. Puerperal Fever	6		6						5	1	

DES MOINES COUNTY—CONTINUED.

SPECIFIC CAUSES OF DEATH.	Total.	WHITE.			COLORED.			SOCIAL CONDITION.			
		Male.	Female.	Unknown.	Male.	Female.	Unknown.	Single.	Married.	Widowed.	Unknown.
CLASS II—*Order* 1.—Parasitic Diseases.											
1. Thrush											
2. Other Vegetable Parasitic diseases											
3. Hydatids											
4. Other Animal Parasitic diseases											
CLASS III—*Order* 1.—Dietic Diseases.											
1. Starvation—Want of Breast Milk	4	1	3					4			
2. Scurvy											
3. Intemperance—Chronic Alcoholism	2	2							2		
3. Intemperance—Delirium Tremens											
CLASS IV—*Order* 1.—Constitutional Diseases.											
1. Rheumatic Fever—Rheumatic Heart	3	3						2	1		
2. Rheumatism											
3. Gout											
4. Rickets											
5. Cancer—Malignant disease	7	4	3						7		
6. Tubercular Meningitis	6	4	2					6			
7. Phthisis	29	13	16					10	17		2
8. Scrofula—Tuberculosis	2	1	1					2			
9. Purpura—Hemorrhagic Diathesis											
10. Anæmia, etc											
11. Diabetes											
12. Other Constitutional diseases											
CLASS V—*Order* 1.—Development Diseases.											
1. Premature Birth	2	1	1					2			
2. Atelectasis											
3. Cyanosis	1		1					1			
4. Spina-bifida											
5. Imperforate Anus											
6. Cleft Palate (Hare Lip)											
7. Other Congenital Defects	1			1				1			
8. Old Age	11	6	5					2	1	7	1
CLASS VI—*Order* 1.—Local Diseases, Nervous System.											
1. Inflammation of Brain	7	2	5					7			
2. Apoplexy	7	5	2					1	5	1	
3. Softening of Brain	1	1							1		
4. Hemiplegia	5	2	3					1	2	2	
5. Paralysis agitans											
6. Hydrocephalus (not acute)											
7. Insanity (general paralysis of insane)											
8. Chorea	2	1	1					2			
9. Epilepsy											
10. Convulsions	8	3	5					8			
11. Laryngismus stridulus											
12. Tetanus—Idiopathic											
13. Trismus nascentium											
14. Locomotor—ataxia	2	1	1						1	1	
15. Paraplegia—disease of the cord											
16. Others, nervous system											

DES MOINES COUNTY—CONTINUED.

SPECIFIC CAUSES OF DEATH.	Total.	WHITE.			COLORED.			SOCIAL CONDITION.			
		Male.	Female.	Unknown.	Male.	Female.	Unknown.	Single.	Married.	Widowed.	Unknown.
Order 2.—Organs of Special Sense.											
1. Otitis, Ottorrhœa—disease of ear											
2. Epistaxis—disease of nose											
3. Opthalmia—disease of eye											
Order 3.—Circulatory System.											
1. Endocarditis, valvular disease	9	4	4			1		1	4	4	
2. Pericarditis											
3. Hypertrophy of heart	2	2						1		1	
4. Angina pectoris											
5. Syncope											
6. Aneurism											
7. Senile gangrene											
8. Embolism, Thrombosis											
9. Phlebitis											
10. Varicose veins											
11. Others, circulatory system											
Order 4.—Respiratory System.											
1. Laryngitis											
2. Croup	5	3	2					5			
3. Others, larynx, trachea											
4. Emphysema, asthma	1		1						1		
5. Bronchitis	1	1						1			
6. Pneumonia	18	11	6			1		10	4	4	
7. Pleurisy											
8. Others, respiratory system											
Order 5.—Digestive System.											
1. Stomatitis											
2. Dentition	3	1	2					3			
3. Sore throat, quinsy											
4. Dyspepsia	2	2						1	1		
5. Hæmatemesis											
6. Melæna											
7. Gastritis	1	1						1			
8. Enteritis	8	4	4					6	1		1
9. Ulceration of intestines	2	1	1					1	1		
10. Ileus, obstruction of intestines											
11. Stricture and strangulation of intestines											
12. Intussusception of intestines	1		1					1			
13. Hernia	1	1								1	
14. Fistula											
15. Peritonitis											
16. Ascites											
17. Gallstones	1		1						1		
18. Cirrhosis of liver											
19. Others, liver diseases	2		2						2		
20. Others, digestive system											
Order 6.—Lymphatic System.											
1. Disease of spleen											
2. Disease of lymphatics											

DES MOINES COUNTY—CONTINUED.

CAUSE OF DEATH.	Total.	WHITE.			COLORED.			SOCIAL CONDITION.			
		Males.	Females.	Unknown.	Males.	Females.	Unknown.	Single.	Married.	Widowed.	Unknown.
Order 7.—Gland-like Organs.											
1. Bronchocele											
2. Addison's Disease											
Order 8.—Urinary System.											
1. Nephritis											
2. Bright's disease, albuminuria											
3. Uræmia											
4. Suppression of Urine	2	1	1					1		1	
5. Calculus											
6. Hæmaturia											
7. Diseases of bladder and prostate	1	1							1		
8. Others, Urinary System											
Order 9.—Reproductive System (organs of generation.)											
1. Ovarian disease											
2. Disease of Uterus and Vagina	1		1					1			
3. Pelvic abscess											
4. Perineal abscess											
5. Disease of penis, testes, etc											
Order 9.—Reproductive System (Diseases of Parturition.)											
1. Abortion, miscarriage											
2. Purperal mania	2		2						2		
3. Puerperal convulsions	1		1						1		
4. Placenta prævia, flooding											
5. Phlegmasia dolens											
6. Other accidents of child-birth											
Order 10.—Locomotor System.											
1. Caries, necrosis											
2. Arthritis, ostitis											
3. Others, locomotor system											
Order 11.—Integumentary System.											
1. Carbuncle	1	1							1		
2. Phlegmon, cellulitis											
3. Lupus											
4. Ulcer, bed-sore											
5. Eczema											
6. Pemphigus											
7. Others integumentary system											

DES MOINES COUNTY—CONTINUED.

CAUSES OF DEATH.	Total.	WHITE.			COLORED.			SOCIAL CONDITION.			
		Male.	Female.	Unknown.	Male.	Female.	Unknown.	Single.	Married.	Widowed.	Unknown.
CLASS VII—*Order* 1.—Accident or Negligence.											
1. Fracture, contusion	4	3	1					2	2		
2. Gunshot wounds	2	2						2			
3. Cut, stab											
4. Burn, scald	1		1							1	
5. Poison											
6. Drowning	4	4						3			1
7. Suffocation, strangulation	1		1					1			
8. Coal mine											
9. Railroad	3	3						1	2		
10. Lightning	1	1									1
Order 2.—Homicide.											
1. Murder, manslaughter	1	1							1		
Order 3.—Suicide.											
1. Gunshot wounds	2	2								1	1
2. Cut, stab											
3. Poison	2	2							2		
4. Drowning											
5. Hanging											
6. Otherwise											
Order 4.—Execution.											
1. Hanging											
CLASS VIII—*Order* 1.—Ill-defined Causes.											
1. Dropsy	4		4						2	2	
2. Debility											
3. Atrophy and Inanition											
4. Mortification											
5. Tumor	1		1					1			
6. Abscess											
7. Hemorrhage	1		1						1		
8. Sudden, unascertained	2	1	1					1	1		
9. Not specified, or ill-defined	3	1	1			1			3		

DICKINSON COUNTY.*

CLASSIFIED CAUSES OF DEATH.	Total.	WHITE.			COLORED.			SOCIAL CONDITION.			
		Male.	Female.	Unknown.	Male.	Female.	Unknown.	Single.	Married.	Widowed.	Unknown.
ALL CAUSES	17	11	6					10	6	1	
SPECIFIED CAUSES	14	9	5					10	3	1	
CLASSES.											
I. ZYMOTIC DISEASES	9	6	3					8	1		
II. PARASITIC DISEASES											
III. DIETIC DISEASES											
IV. CONSTITUTIONAL DISEASES	1	1							1		
V. DEVELOPMENT DISEASES	2	1	1					2			
VI. LOCAL DISEASES	2	1	1						1	1	
VII. DEATHS FROM VIOLENCE											
VIII. ILL-DEFINED CAUSES	3	2	1						3		
CLASS I.—*Order*											
1. Miasmatic Diseases	9	6	3					8	1		
2. Diarrheal Diseases											
3. Malarial Diseases											
4. Venereal Diseases											
5. Zoogenous Diseases											
6. Septic Diseases											
CLASS II.—*Order*											
1. Parasitic Diseases											
CLASS III.—*Order*											
1. Dietic Diseases											
CLASS IV.—*Order*											
1. Constitutional Diseases	1	1							1		
CLASS V.—*Order*											
1. Development Diseases of Childhood	2	1	1					2			
2. Development Diseases of Old Age											
CLASS VI.—*Order*											
1. Nervous System											
2. Organs of Special Sense											
3. Circulatory System											
4. Respiratory System											
5. Digestive System	1	1									
6. Lymphatic System										1	
7. Gland-like Organs											
8. Urinary System											
9. Reproductive System	1		1						1		
10. Locomotor System											
11. Integumentary System											

* Aggregate causes.

DICKINSON COUNTY—CONTINUED.

SPECIFIC CAUSES OF DEATH.	Total.	WHITE.			COLORED.			SOCIAL CONDITION.			
		Male.	Female.	Unknown.	Male.	Female.	Unknown.	Single.	Married.	Widowed.	Unknown.
CLASS VII.—*Order.*											
1. Accident or Negligence											
2. Homicide											
3. Suicide											
4. Execution											
CLASS VIII.—*Order.*											
1. Undefined Causes	5	2	1					3			

DICKINSON COUNTY—CONTINUED.

CAUSES OF DEATH.	Total.	WHITE.			COLORED.			SOCIAL CONDITION.			
		Male.	Female.	Unknown.	Male.	Female.	Unknown.	Single.	Married.	Widowed.	Unknown.
CLASS I.—*Order* 1.—Miasmatic Diseases.											
1. Small-pox—Vaccinated											
1. Small-pox—Unvaccinated											
1. Small-pox—No statistics											
2. Chicken-pox											
3. Measles											
4. Epidemic Rose Rash											
5. Typhus Fever											
6. Scarlet Fever											
7. Relapsing Fever											
8. Influenza											
9. Whooping Cough	1	1						1			
10. Mumps	1	1							1		
11. Diphtheria	6	5	1					6			
12. Cerebro-spinal Fever	1		1					1			
13. Enteric Fever	1		1						1		
14. Simple Continued Fever											
15. Asiatic Cholera											
16. Yellow Fever											
17. Dengue											
18. Other Miasmatic diseases											
Order 2—Diarrheal Diseases.											
1. Simple Cholera											
2. Diarrhea											
3. Dysentery											
4. Cholera Infantum											
Order 3.—Malarial Diseases.											
1. Remittent Fever											
2. Ague											
3. Typho-malarial Fever											
Order 4.—Venereal Diseases.											
1. Syphilis											
2. Gonorrhea											
Order 5.—Zoogenous Diseases.											
1. Hydrophobia											
2. Glanders											
3. Splenic Fever											
4. Cow-pox (Vaccination)											
Order 6.—Septic Diseases.											
1. Phagedæna											
2. Erysipelas											
3. Pyæmia-Septicæmia											
2. Puerperal Fever											

DICKINSON COUNTY—CONTINUED.

SPECIFIC CAUSES OF DEATH.	Total.	WHITE.			COLORED.			SOCIAL CONDITION.			
		Male.	Female.	Unknown.	Male.	Female.	Unknown.	Single.	Married.	Widowed.	Unknown.
CLASS II—*Order* 1.—Parasitic Diseases.											
1. Thrush											
2. Other Vegetable Parasitic Diseases											
3. Hydatids											
4. Trichinosis											
5. Other Animal Parasitic Diseases											
CLASS III—*Order* 1.—Dietic Diseases.											
1. Starvation—Want of Breast Milk											
2. Scurvy											
3. Intemperance { Chronic Alcoholism. Delirium Tremens											
CLASS IV—*Order* 1.—Constitutional Diseases.											
1. Rheumatic Fever—Rheumatic Heart											
2. Rheumatism											
3. Gout											
4. Rickets											
5. Cancer—Malignant Disease											
6. Tubercular Meningitis											
7. Phthisis	1	1							1		
8. Scrofula—Tuberculosis											
9. Purpura—Hemorrhagic Diathesis											
10. Anæmia, etc											
11. Diabetes											
12. Other Constitutional Diseases											
CLASS V—*Order* 1.—Development Diseases.											
1. Premature Birth	2	1	1					2			
2. Atelectasis											
3. Cyanosis											
4. Spina-bifida											
5. Imperforate Anus											
6. Cleft Palate (Hare Lip)											
7. Other Congenital Defects											
8. Old Age											
CLASS VI—*Order* 1.—Local Diseases, Nervous System.											
1. Inflammation of Brain											
2. Apoplexy											
3. Softening of Brain											
4. Hemiplegia											
5. Paralysis agitans											
6. Hydrocephalus (not acute)											
7. Insanity (general paralysis of insane)											
8. Chorea											
9. Epilepsy											
10. Convulsions											
11. Laryngismus stridulus											
12. Tetanus—idiopathic											
13. Trismus nascentium											
14. Locomotor—ataxia											
15. Paraplegia—disease of the cord											
16. Others, nervous system											

DICKINSON COUNTY—CONTINUED.

SPECIFIC CAUSES OF DEATH.	Total.	WHITE.			COLORED.			SOCIAL CONDITION.			
		Male.	Female.	Unknown.	Male.	Female.	Unknown.	Single.	Married.	Widowed.	Unknown.
Order 2.—Organs of Special Sense.											
1. Otitis, Otorhœa—disease of ear											
2. Epistaxis—disease of nose											
3. Opthamalia—disease of eye											
Order 3.—Circulatory System.											
1. Endocarditis, valvular disease											
2. Pericarditis											
3. Hypertrophy of heart											
4. Angina pectoris											
5. Syncope											
6. Aneurism											
7. Senile gangrene											
8. Embolism, Thrombosis											
9. Phlebitis											
10. Varicose veins											
11. Others, circulatory system											
Order 4.—Respiratory System.											
1. Laryngitis											
2. Croup											
3. Others, larynx, trachea											
4. Emphysema, asthma											
5. Bronchitis											
6. Pneumonia											
7. Pleurisy											
8. Others, respiratory system											
Order 5.—Digestive System.											
1. Stomatitis											
2. Dentition											
3. Sore throat, quinsy											
4. Dyspepsia											
5. Hæmatemesis											
6. Melæna											
7. Gastritis											
8. Enteritis	1	1								1	
9. Ulceration of intestines											
10. Ileus, obstruction of intestines											
11. Stricture and strangulation of intestines											
12. Intussusception of intestines											
13. Hernia											
14. Fistula											
15. Peritonitis											
16. Ascites											
17. Gallstones											
18. Cirrhosis of liver											
19. Others, liver disease, jaundice											
20. Digestive system											
Order 6.—Lymphatic System.											
1. Disease of spleen											
2. Disease of lymphatics											

DICKINSON COUNTY—CONTINUED.

SPECIFIC CAUSES OF DEATH.	Total.	WHITE.			COLORED.			SOCIAL CONDITION.			
		Male.	Female.	Unknown.	Male.	Female.	Unknown.	Single.	Married.	Widowed.	Unknown.
Order 7.—Gland-like Organs.											
1. Bronchocele											
2. Addison's Disease											
Order 8.—Urinary System.											
1. Nephritis											
2. Bright's Disease, albuminuria											
3. Uræmia											
4. Suppression of Urine											
5. Calculus											
6. Hæmaturia											
7. Diseases of bladder and prostate											
8. Others, Urinary System											
Order 9.—Reproductive System (organs of generation).											
1. Ovarian disease											
2. Disease of Uterus and Vagina											
3. Pelvic abscess											
4. Perineal abscess											
5. Disease of penis, testes, etc											
Order 9.—Reproductive System (Diseases of Parturition).											
1. Abortion, miscarriage											
2. Puerperal mania											
3. Puerperal convulsions											
4. Placenta prævia, flooding	1		1						1		
5. Phlegmasia dolens											
6. Other accidents of child-birth											
Order 10.—Locomotor System.											
1. Caries, necrosis											
2. Arthritis, ostitis											
3. Others, locomotor system											
Order 11.—Integumentary System.											
1. Carbuncle											
2. Phlegmon, cellulitis											
3. Lupus											
4. Ulcer, bed-sore											
5. Eczema											
6. Pemphigus											
7. Others, integumentary system											

DICKINSON COUNTY—CONTINUED.

SPECIFIC CAUSES OF DEATH.	Total.	WHITE.			COLORED.			SOCIAL CONDITION.			
		Male.	Female.	Unknown.	Male.	Female.	Unknown.	Single.	Married.	Widowed.	Unknown.
CLASS VII—*Order* 1.—Accident or Negligence.											
1. Fracture, contusion											
2. Gunshot wounds											
3. Cut, Stab											
4. Burn, scald											
5. Poison											
6. Drowning											
7. Suffocation, strangulation											
8. Coal mine											
9. Railroad											
10. Heat, sunstroke											
11. Otherwise											
Order 2.—Homicide.											
1. Murder, manslaughter											
Order 3.—Suicide											
1. Gunshot wounds											
2. Cut, stab											
3. Poison											
4. Drowning											
5. Hanging											
6. Otherwise											
Order 4.—Execution.											
1. Hanging											
CLASS VIII—*Order* 1.—Ill-defined Causes.											
1. Dropsy	1	1						1			
2. Debility											
3. Atrophy and Inanition											
4. Mortification											
5. Tumor											
6. Abscess											
7. Hemorrhage											
8. Sudden, unascertained											
9. Not specified, or ill-defined	2	1	1					2			

DUBUQUE COUNTY.*

CLASSIFIED CAUSES OF DEATH.	Total.	WHITE.			COLORED.			SOCIAL CONDITION.			
		Male.	Female.	Unknown.	Male.	Female.	Unknown.	Single.	Married.	Widowed.	Unknown.
ALL CAUSES	366	196	161	1	1	1	....	214	92	44	16
SPECIFIED CAUSES	353	188	162	1	1	1	....	207	86	44	16
CLASSES.											
I. ZYMOTIC DISEASES	105	46	59	....	....	....	....	84	18	2	1
II. PARASITIC DISEASES	2	1	1	....	....	....	....	2	....	....	....
III. DIETIC DISEASES	3	2	1	....	....	....	....	3	....	....	....
IV. CONSTITUTIONAL DISEASES	61	33	28	....	....	....	....	21	28	11	1
V. DEVELOPMENT DISEASES	25	15	9	....	....	1	....	14	1	9	1
VI. LOCAL DISEASES	133	74	57	1	1	....	....	67	34	21	11
VII. DEATHS FROM VIOLENCE	24	17	7	....	....	....	....	16	5	1	2
VIII. ILL-DEFINED CAUSES	13	8	5	....	....	....	....	7	6	....	....
CLASS I.—*Order.*											
1. Miasmatic Diseases	65	24	41	....	....	....	....	62	2	1	....
2. Diarrheal Diseases	27	17	10	....	....	....	....	17	8	1	1
3. Malarial Diseases	9	4	5	....	....	....	....	4	5	....	....
4. Venereal Diseases	....	....	....	....	....	....	....	....	....	....	....
5. Zoogenous Diseases	....	....	....	....	....	....	....	....	....	....	....
6. Septic Diseases	4	1	3	....	....	....	....	1	3	....	....
CLASS II.—*Order.*											
1. Parasitic Diseases	2	1	1	....	....	....	....	2	....	....	....
CLASS III.—*Order.*											
1. Dietic Diseases	3	2	1	....	....	....	....	3	....	....	....
CLASS IV.—*Order.*											
1. Constitutional Diseases	61	33	28	....	....	....	....	21	28	11	1
CLASS V.—*Order.*											
1. Development Diseases of Childhood	14	9	4	....	....	1	....	14	....	....	....
2. Development Diseases of Old Age	11	6	5	....	....	....	....	....	1	9	1
CLASS VI.—*Order.*											
1. Nervous System	49	25	24	....	....	....	....	26	8	13	2
2. Organs of Special Sense	....	....	....	....	....	....	....	....	....	....	....
3. Circulatory System	10	7	3	....	....	....	....	3	7	....	....
4. Respiratory System	32	19	12	....	1	....	....	18	8	3	3
5. Digestive System	29	16	12	1	....	....	....	19	5	2	3
6. Lymphatic System	....	....	....	....	....	....	....	....	....	....	....
7. Gland-like Organs	....	....	....	....	....	....	....	....	....	....	....
8. Urinary System	8	6	2	....	....	....	....	1	2	3	2
9. Reproductive System	4	....	4	....	....	....	....	....	4	....	....
10. Locomotor System	....	....	....	....	....	....	....	....	....	....	....
11. Integumentary System	1	1	....	....	....	....	....	....	....	....	1

* Aggregate causes.

DUBUQUE COUNTY—CONTINUED.

CLASSIFIED CAUSES OF DEATH.	Total.	WHITE.			COLORED.			SOCIAL CONDITION.			
		Male.	Female.	Unknown.	Male.	Female.	Unknown.	Single.	Married.	Widowed.	Unknown.
CLASS VII.—*Order.*											
1. Accident or Negligence	19	14	5	....	....	....	....	14	3	1	1
2. Homicide	1	....	1	....	....	....	....	1	....	....	....
3. Suicide	4	3	1	....	....	....	....	1	2	....	1
4. Execution	....	....	....	....	....	....	....	....	....	....	....
CLASS VIII.—*Order.*											
1. Undefined Causes	13	8	5	....	....	....	....	7	6	....	....

DUBUQUE COUNTY—CONTINUED.

SPECIFIC CAUSES OF DEATH.	Total.	WHITE.			COLORED.			SOCIAL CONDITION.			
		Male.	Female.	Unknown.	Male.	Female.	Unknown.	Single.	Married.	Widowed.	Unknown.
CLASS I—*Order* 1.—Miasmatic Diseases.											
1. Small-pox—Vaccinated											
1. Small-pox—Unvaccinated											
1. Small-pox—No statistics											
2. Chicken-pox											
3. Measles											
4. Epidemic Rose Rash											
5. Typhus Fever											
6. Scarlet Fever	42	17	25					40	2		
7. Relapsing Fever											
8. Influenza											
9. Whooping Cough	2		2					2			
10. Mumps											
11. Diphtheria	15	5	10					15			
12. Cerebro-spinal Fever	1		1					1			
13. Enteric Fever	5	2	3					4		1	
14. Simple Continued Fever											
15. Asiatic Cholera											
16. Yellow Fever											
17. Dengue											
18. Other Miasmatic Diseases											
Order 2.—Diarrheal Diseases.											
1. Simple Cholera	3	2	1					1	2		
2. Diarrhea	5	4	1					4		1	
3. Dysentery	8	3	5					1	6		1
4. Cholera Infantum	11	8	3					11			
Order 3.—Malarial Diseases.											
1. Remittent Fever	4	1	3					2	2		
2. Ague	1		1						1		
3. Typho-malarial Fever	4	3	1					2	2		
Order 4.—Venereal Diseases.											
1. Syphilis											
2. Gonorrhea											
Order 5.—Zoogenous Diseases.											
1. Hydrophobia											
2. Glanders											
3. Splenic Fever											
4. Cow-pox (Vaccination)											
Order 6.—Septic Diseases.											
1. Phagedæna											
2. Erysipelas											
3. Pyæmia-scepticæmia	2	1	1					1	1		
4. Puerperal Fever	2		2						2		

DUBUQUE COUNTY—CONTINUED.

SPECIFIC CAUSES OF DEATH.	Total.	WHITE.			COLORED.			SOCIAL CONDITION.			
		Male.	Female.	Unknown.	Male.	Female.	Unknown.	Single.	Married.	Widowed.	Unknown.
CLASS II—*Order* 1.—Parasitic Diseases.											
1. Thrush	2	1	1					2			
2. Other Vegetable Parasitic Diseases											
3. Hydatids											
4. Other Animal Parasitic Diseases											
CLASS III—*Order* 1.—Dietic Diseases.											
1. Starvation—Want of Breast Milk	2	1	1					2			
2. Scurvy											
3. Intemperance—Chronic Alcoholism	1	1						1			
3. Intemperance—Delirium Tremens											
CLASS IV—*Order* 1.—Constitutional Diseases.											
1. Rheumatic Fever—Rheumatic Heart											
2. Rheumatism											
3. Gout											
4. Rickets											
5. Cancer—Malignant Disease	6	2	4					1	3	2	
6. Tubercular Meningitis	3	2	1					3			
7. Phthisis	44	24	20					12	22	9	1
8. Scrofula—Tuberculosis	2	1	1					2			
9. Purpura—Hemorrhagic Diathesis											
10. Anæmia, etc	6	4	2					3	3		
11. Diabetes											
12. Other Constitutional Diseases											
CLASS V—*Order* 1.—Development Diseases.											
1. Premature Birth	12	8	3			1		12			
2. Atelectasis	1		1					1			
3. Cyanosis											
4. Spina-bifida											
5. Impertorate Anus											
6. Cleft Palate (Hare Lip)											
7. Other Congenital Defects	1	1						1			
8. Old Age	11	6	5						1	9	1
CLASS VI—*Order* 1.—Local Diseases, Nervous System.											
1. Inflammation of Brain	15	8	7					12	1	1	1
2. Apoplexy	7	2	5					1	1	5	
3. Softening of Brain	3		2							1	1
4. Hemiplegia	5	4	1						3	2	
5. Paralysis agitans											
6. Hydrocephalus (not acute)											
7. Insanity (general paralysis of insane)	6	3	3					2	1	3	
8. Chorea											
9. Epilepsy	1	1						1			
10. Convulsions	11	6	5					10	1		
11. Laryngismus stridulus											
12. Tetanus—Idiopathic	1		1							1	
13. Trismus nascentium											
14. Locomotor—ataxia											
15. Paraplegia—disease of the cord	1	1							1		
16. Others, nervous system											

DUBUQUE COUNTY—CONTINUED.

SPECIFIC CAUSES OF DEATH.	Total.	WHITE.			COLORED.			SOCIAL CONDITION.			
		Male.	Female.	Unknown.	Male.	Female.	Unknown.	Single.	Married.	Widowed.	Unknown.
Order 2.—Organs of special Sense.											
1. Otitis, Otorhœa—disease of ear											
2. Epistaxis—disease of nose											
3. Opthalmia—disease of eye											
Order 3.—Circulatory System.											
1. Endocarditis, valvular disease	8	5	3					3	5		
2. Pericarditis											
3. Hypertrophy of heart	2	2							2		
4. Angina pectoris											
5. Syncope											
6. Aneurism											
7. Senile gangrene											
8. Embolism, Thrombosis											
9. Phlebitis											
10. Varicose veins											
12. Others, circulatory system											
Order 4.—Respiratory System.											
1. Laryngitis	1	1						1			
2. Croup	5	3	2					5			
3. Others, larnyx, trachea											
4. Emphysema, asthma	3	2	1						2		1
5. Bronchitis	3	2	1					3			
6. Pneumonia	19	11	7		1			9	6	2	2
7. Pleurisy	1		1							1	
8. Others, respiratory system											
Order 5.—Digestiv System.											
1. Stomatitis											
2. Dentition											
3. Sore throat, quinsy											
4. Dyspepsia											
5. Hæmatemesis											
6. Melæna											
7. Gastritis	1		1						1		
8. Enteritis	20	11	8	1				17	2	1	
9. Ulceration of intestines											
10. Ileus, obstruction of intestines	1	1									1
11. Stricture and strangulation of intestines											
12. Intussusception of intestines											
13. Hernia											
14. Fistula											
15. Peritonitis	1		1					1			
16. Ascites	1	1							1		
17. Gallstones											
18. Cirrhosis of liver	3	2	1						1	1	1
19. Others, liver disease	2	1	1					1			1
20. Others, digestive system											
Order 6.—Lymphatic System.											
1. Disease of spleen											
2. Disease of lymphatics											

DUBUQUE COUNTY—CONTINUED.

SPECIFIC CAUSES OF DEATH.	Total.	WHITE.			COLORED.			SOCIAL CONDITION.			
		Male.	Female.	Unknown.	Male.	Female.	Unknown.	Single.	Married.	Widowed.	Unknown.
Order 7.—Gland-like Organs.											
1. Bronchocele											
2. Addison's Disease											
Order 8.—Urinary System.											
1. Nephritis	3	2	1					1	2		
2. Bright's Disease, albuminuria	3	3								1	2
3. Uræmia											
4. Suppression of Urine	2	1	1							2	
5. Calculus											
6. Hæmaturia											
7. Diseases of bladder and prostate											
8. Others, Urinary System											
Order 9.—Reproductive System (organs of generation).											
1. Ovarian disease											
2. Disease of Uterus and Vagina											
3. Pelvic abscess											
4. Perineal abscess											
5. Diseases of penis, testes, etc											
Order 9.—Reproductive System (Diseases of Parturition).											
1. Abortion, miscarriage											
2. Purperal mania											
3. Puerperal convulsions	1		1							1	
4. Placenta prævia, flooding	2		2							2	
5. Phlegmasia dolens											
6. Other accidents of child-birth	1		1							1	
Order 10.—Locomotor System.											
1. Caries, necrosis											
2. Artrhitis, ostitis											
3. Others, locomotor system											
Order 11.—Integumentary System.											
1. Carbuncle											
2. Phlegmon, cellulitis											
3. Lupus											
4. Ulcer, bed-sore	1	1									1
5. Eczema											
6. Pemphigus											
7. Others, integumentary system											

DUBUQUE COUNTY—Continued.

SPECIFIC CAUSE OF DEATH.	Total.	WHITE.			COLORED.			SOCIAL CONDITION.			
		Male.	Female.	Unknown.	Male.	Female.	Unknown.	Single.	Married.	Widowed.	Unknown.
CLASS VII.—*Order* 1.—Accident or Negligence.											
1. Fracture, contusion	7	5	2	....	....	....	....	6	....	1	....
2. Gunshot wounds	1	1	....	....	....	....	....	1	....	....	....
3. Cut, stab	....	....	....	....	....	....	....	....	....	....	....
4. Burn, scald	....	....	....	....	....	....	....	....	....	....	....
5. Poison	....	....	....	....	....	....	....	....	....	....	....
6. Drowning	6	4	2	....	....	....	....	4	2	....	....
7. Suffocation, strangulation	1	....	1	....	....	....	....	1	....	....	....
8. Coal-mine	....	....	....	....	....	....	....	....	....	....	....
9. Railroad	2	2	....	....	....	....	....	1	1	....	....
10. Cold, exposure	1	1	....	....	....	....	....	....	....	....	1
11. Lightning, heat	1	1	....	....	....	....	....	1	....	....	....
Order 2.—Homicide.											
1. Murder, manslaughter	1	1	....	....	....	....	....	....	1	....	....
Order 3.—Suicide.											
1. Gunshot wounds	1	1	....	....	....	....	....	....	1	....	....
2. Cut, stab	....	....	....	....	....	....	....	....	....	....	....
3. Poison	....	....	....	....	....	....	....	....	....	....	....
4. Drowning	1	1	....	....	....	....	....	....	....	....	....
5. Hanging	2	1	1	....	....	....	....	1	....	....	1
6. Otherwise	....	....	....	....	....	....	....	1	1	....	....
Order 4.—Execution.											
1. Hanging	....	....	....	....	....	....	....	....	....	....	....
CLASS VII.—*Order* 1.—Ill-defined causes.											
1. Dropsy	4	2	2	....	....	....	....	1	3	....	....
2. Debility	2	....	2	....	....	....	....	1	1	....	....
3. Atrophy and Inanition	....	....	....	....	....	....	....	....	....	....	....
4. Mortification	....	....	....	....	....	....	....	....	....	....	....
5. Tumor	....	....	....	....	....	....	....	....	....	....	....
6. Abscess	....	....	....	....	....	....	....	....	....	....	....
7. Hemorrhage	....	....	....	....	....	....	....	....	....	....	....
8. Sudden, unascertained	....	....	....	....	....	....	....	....	....	....	....
9. Not specified, or ill-defined	7	6	1	....	....	....	....	5	2	....	....

EMMET COUNTY.*

CLASSIFIED CAUSES OF DEATH.	Total.	WHITE.			COLORED.			SOCIAL CONDITION.			
		Male.	Female.	Unknown.	Male.	Female.	Unknown.	Single.	Married.	Widowed.	Unknown.
ALL CAUSES	1	1	....	....	....	....	....	1	....	....	....
SPECIFIED CAUSES	....	....	....	....	....	....	....	....	....	....	....
CLASSES.											
I. ZYMOTIC DISEASES	....	....	....	....	....	....	....	....	....	....	....
II. PARASITIC DISEASES	....	....	....	....	....	....	....	....	....	....	....
III. DIETIC DISEASES	....	....	....	....	....	....	....	....	....	....	....
IV. CONSTITUTIONAL DISEASES	....	....	....	....	....	....	....	....	....	....	....
V. DEVELOPMENT DISEASES	....	....	....	....	....	....	....	....	....	....	....
VI. LOCAL DISEASES	....	....	....	....	....	....	....	....	....	....	....
VII. DEATHS FROM VIOLENCE	....	....	....	....	....	....	....	....	....	....	....
VIII. ILL-DEFINED CAUSES	1	1	....	....	....	....	....	1	....	....	....
CLASS I.—*Order*											
1. Miasmatic Diseases	....	....	....	....	....	....	....	....	....	....	....
2. Diarrheal Diseases	....	....	....	....	....	....	....	....	....	....	....
3. Malarial Diseases	....	....	....	....	....	....	....	....	....	....	....
4. Venereal Diseases	....	....	....	....	....	....	....	....	....	....	....
5. Zoogenous Diseases	....	....	....	....	....	....	....	....	....	....	....
6. Septic Diseases	....	....	....	....	....	....	....	....	....	....	....
CLASS II.—*Order*											
1. Parasitic Diseases	....	....	....	....	....	....	....	....	....	....	....
CLASS III.—*Order*											
1. Dietic Diseases	....	....	....	....	....	....	....	....	....	....	....
CLASS IV.—*Order*											
1. Constitutional Diseases	....	....	....	....	....	....	....	....	....	....	....
CLASS V.—*Order*											
1. Development Diseases of Childhood	....	....	....	....	....	....	....	....	....	....	....
2. Development Diseases of Old Age	....	....	....	....	....	....	....	....	....	....	....
CLASS VI.—*Order*											
1. Nervous System	....	....	....	....	....	....	....	....	....	....	....
2. Organs of Special Sense	....	....	....	....	....	....	....	....	....	....	....
3. Circulatory System	....	....	....	....	....	....	....	....	....	....	....
4. Respiratory System	....	....	....	....	....	....	....	....	....	....	....
5. Digestive System	....	....	....	....	....	....	....	....	....	....	....
6. Lymphatic System	....	....	....	....	....	....	....	....	....	....	....
7. Gland-like Organs	....	....	....	....	....	....	....	....	....	....	....
8. Urinary System	....	....	....	....	....	....	....	....	....	....	....
9. Reproductive System	....	....	....	....	....	....	....	....	....	....	....
10. Locomotor System	....	....	....	....	....	....	....	....	....	....	....
11. Integumentary System	....	....	....	....	....	....	....	....	....	....	....

* Aggregate causes.

EMMET COUNTY—CONTINUED.

CLASSIFIED CAUSES OF DEATH.	Total.	WHITE.			COLORED.			SOCIAL CONDITION.			
		Male.	Female.	Unknown.	Male.	Female.	Unknown.	Single.	Married.	Widowed.	Unknown.
CLASS VII.—*Order*											
1. Accident or Negligence	....	....	....	....	....	....	....	....	....	....	....
2. Homicide	....	....	....	....	....	....	....	....	....	....	....
3. Suicide	....	....	....	....	....	....	....	....	....	....	....
4. Homicide	....	....	....	....	....	....	....	....	....	....	....
CLASS VIII—*Order*											
1. Undefined Causes	1	1	....	....	....	....	....	1	....	....	....

EMMET COUNTY—CONTINUED.

SPECIFIC CAUSES OF DEATH.	Total.	WHITE.			COLORED.			SOCIAL CONDITION.			
		Male.	Female.	Unknown.	Male.	Female.	Unknown.	Single.	Married.	Widowed.	Unknown.
CLASS I—*Order* 1.—Miasmatic Diseases.											
1. Small-pox { Vaccinated	....	....	....	....	....	....	....	....	....	....	....
1. Small-pox { Unvaccinated	....	....	....	....	....	....	....	....	....	....	....
1. Small-pox { No statistics	....	....	....	....	....	....	....	....	....	....	....
2. Chicken-pox	....	....	....	....	....	....	....	....	....	....	....
3. Measles	....	....	....	....	....	....	....	....	....	....	....
4. Epidemic Rose Rash	....	....	....	....	....	....	....	....	....	....	....
5. Typhus Fever	....	....	....	....	....	....	....	....	....	....	....
6. Scarlet Fever	....	....	....	....	....	....	....	....	....	....	....
7. Relapsing Fever	....	....	....	....	....	....	....	....	....	....	....
8. Influenza	....	....	....	....	....	....	....	....	....	....	....
9. Whooping Cough	....	....	....	....	....	....	....	....	....	....	....
10. Mumps	....	....	....	....	....	....	....	....	....	....	....
11. Diphtheria	....	....	....	....	....	....	....	....	....	....	....
12. Cerebro-Spinal Fever	....	....	....	....	....	....	....	....	....	....	....
13. Enteric Fever	....	....	....	....	....	....	....	....	....	....	....
14. Simple Continued Fever	....	....	....	....	....	....	....	....	....	....	....
15. Asiatic Cholera	....	....	....	....	....	....	....	....	....	....	....
16. Yellow Fever	....	....	....	....	....	....	....	....	....	....	....
17. Dengue	....	....	....	....	....	....	....	....	....	....	....
18. Other Miasmatic Diseases	....	....	....	....	....	....	....	....	....	....	....
Order 2.—Diarrheal Diseases.											
1. Simple Cholera	....	....	....	....	....	....	....	....	....	....	....
2. Diarrhea	....	....	....	....	....	....	....	....	....	....	....
3. Dysentery	....	....	....	....	....	....	....	....	....	....	....
4. Cholera Infantum	....	....	....	....	....	....	....	....	....	....	....
Order 3.—Malarial Diseases.											
1. Remittent Fever	....	....	....	....	....	....	....	....	....	....	....
2. Ague	....	....	....	....	....	....	....	....	....	....	....
3. Typho-malarial Fever	....	....	....	....	....	....	....	....	....	....	....
Order 4.—Venereal Diseases.											
1. Syphilis	....	....	....	....	....	....	....	....	....	....	....
2. Gonorrhea	....	....	....	....	....	....	....	....	....	....	....
Order 5.—Zoogenous Diseases.											
1. Hydrophobia	....	....	....	....	....	....	....	....	....	....	....
2. Glanders	....	....	....	....	....	....	....	....	....	....	....
3. Splenic Fever	....	....	....	....	....	....	....	....	....	....	....
4. Cow-pox (Vaccination)	....	....	....	....	....	....	....	....	....	....	....
Order 6.—Septic Diseases.											
1. Phagedæna	....	....	....	....	....	....	....	....	....	....	....
2. Erysipelas	....	....	....	....	....	....	....	....	....	....	....
3. Pyæmia-sceptic æmia	....	....	....	....	....	....	....	....	....	....	....
4. Puerperal Fever	....	....	....	....	....	....	....	....	....	....	....

EMMET COUNTY—CONTINUED.

SPECIFIC CAUSES OF DEATH.	Total.	WHITE.			COLORED.			SOCIAL CONDITION.			
		Male.	Female.	Unknown.	Male.	Female.	Unknown.	Single.	Married.	Widowed.	Unknown.
Order 2.—Organs of Special Sense.											
1. Otitis, Otorrhœa—disease of ear											
2. Epistaxis—disease of nose											
3. Ophthalmia—disease of eye											
Order 3.—Circulatory System.											
1. Endocarditis, valvular disease											
2. Pericarditis											
3. Hypertrophy of heart											
4. Angina pectoris											
5. Syncope											
6. Aneurism											
7. Senile gangrene											
8. Embolism, Thrombosis											
9. Phlebitis											
10. Varicose veins											
11. Others, circulatory system											
Order 4.—Respiratory System.											
1. Laryngitis											
2. Croup											
3. Others, larynx, trachea											
4. Emphysema, asthma											
5. Bronchitis											
6. Pneumonia											
7. Pleurisy											
8. Others, respiratory system											
Order 5.—Digestive System.											
1. Stomatitis											
2. Dentition											
3. Sore throat, quinsy											
4. Dyspepsia											
5. Hæmatemesis											
6. Melæna											
7. Gastritis											
8. Enteritis											
9. Ulceration of intestines											
10. Ileus, obstruction of intestines											
11. Stricture and strangulation of intestines											
12. Intussusception of intestines											
13. Hernia											
14. Fistula											
15. Peritonitis											
16. Ascites											
17. Gallstones											
18. Cirrhosis of liver											
19. Others, liver disease											
20. Others, digestive system											
Order 6.—Lymphatic System.											
1. Disease of spleen											
2. Disease of lymphatics											

EMMET COUNTY—CONTINUED.

SPECIFIC CAUSES OF DEATH.	Total.	WHITE.			COLORED.			SOCIAL CONDITION.			
		Male.	Female.	Unknown.	Male.	Female.	Unknown.	Single.	Married.	Widowed.	Unknown.
CLASS II.—*Order* 1.—Parasitic Diseases.											
1. Thrush											
2. Other Vegetable Parasitic Diseases											
3. Hydatids											
4. Other Animal Parasitic Diseases											
CLASS III.—*Order* 1. Dietic Diseases.											
1. Starvation—Want of Breast Milk											
2. Scurvy											
3. Intemperance { Chronic Alcoholism. / Delirium Tremens											
CLASS IV—*Order* 1.—Constitutional Diseases.											
1. Rheumatic Fever—Rheumatic Heart											
2. Rheumatism											
3. Gout											
4. Rickets											
5. Cancer—Malignant disease											
6. Tubercular Meningitis											
7. Phthisis											
8. Scrofula—Tuberculosis											
9. Purpura—Hemorrhagic Diathesis											
10. Anæmia, etc											
11. Diabetes											
12. Other Constitutional diseases											
CLASS V—*Order* 1.—Development Diseases.											
1. Premature Birth											
2. Atelectasis											
3. Cyanosis											
4. Spina-bifida											
5. Imperforate Anus											
6. Cleft Palate (Hare Lip)											
7. Other Congenital Defects											
8. Old Age											
CLASS VI—*Order* 1.—Local Diseases, Nervous System.											
1. Inflammation of Brain											
2. Apoplexy											
3. Softening of Brain											
4. Hemiplegia											
5. Paralysis agitans											
6. Hydrocephalus (not acute)											
7. Insanity (general paralysis of insane)											
8. Chorea											
9. Epilepsy											
10. Convulsions											
11. Laryngismus stridulus											
12. Tetanus—Idiopathic											
13. Trismus nascentium											
14. Locomotor—axataxia											
15. Paraplegia—disease of the cord											
16. Others, nervous system											

EMMET COUNTY—CONTINUED.

SPECIFIC CAUSES OF DEATH.	Total.	WHITE.			COLORED.			SOCIAL CONDITION.			
		Male.	Female.	Unknown.	Male.	Female.	Unknown.	Single.	Married.	Widowed.	Unknown.
Order 7.—Gland-like Organs.											
1. Bronchocele											
2. Addison's Disease											
Order 8.—Urinary System.											
1. Nephritis											
2. Bright's Disease, albuminuria											
3. Uræmia											
4. Suppression of Urine											
5. Calculus											
6. Hæmaturia											
7. Diseases of bladder and prostate											
8. Others, Urinary System											
Order 9.—Reproductive System (organs of generation).											
1. Ovarian disease											
2. Diseases of uterus and vagina											
3. Pelvic abscess											
4. Perineal abscess											
5. Diseases of penis, testes, etc											
Order 9.—Reproductive System (Diseases of Parturition).											
1. Abortion, miscarriage											
2. Puerperal mania											
3. Puerperal convulsions											
4. Placenta prævia, flooding											
5. Phlegmasia dolens											
6. Other accidents of child-birth											
Order 10.—Locomotor System.											
1. Caries, necrosis											
2. Arthritis, Ostitis											
3. Others, locomotor system											
Order 11.—Integumentary System.											
1. Carbuncle											
2. Phlegmon, cellulitis											
3. Lupus											
4. Ulcer, bed-sore											
5. Eczema											
6. Pemphigus											
7. Others, integumentary system											

EMMET COUNTY—CONTINUED.

SPECIFIC CAUSES OF DEATH.	Total.	WHITE.			COLORED.			SOCIAL CONDITION.			
		Male.	Female.	Unknown.	Male.	Female.	Unknown.	Single.	Married.	Widowed.	Unknown.
CLASS VII.—*Order* 1.—Accident or Negligence.											
1. Fracture, contusion											
2. Gunshot wounds											
3. Cut, stab											
4. Burn, scald											
5. Poison											
6. Drowning											
7. Suffocation, strangulation											
8. Coal-mine											
9. Railroad											
10. Otherwise											
Order 2.—Homicide.											
1. Murder, manslaughter											
Order 3.—Suicide.											
1. Gunshot wounds											
2. Cut, stab											
3. Poison											
4. Drowning											
5. Hanging											
6. Otherwise											
Order 4.—Execution.											
1. Hanging											
CLASS VIII.—*Order* 1.—Ill-defined Causes											
1. Dropsy											
2. Debility											
3. Atrophy and Inanition											
4. Mortification											
5. Tumor											
6. Abscess											
7. Hemorrhage											
8. Sudden, unascertained											
9. Not specified, or ill-defined	1	1						1			

FAYETTE COUNTY.*

CLASSIFIED CAUSES OF DEATH.	Total.	WHITE.			COLORED.			SOCIAL CONDITION.			
		Male.	Female.	Unknown.	Male.	Female.	Unknown.	Single.	Married.	Widowed.	Unknown.
ALL CAUSES	121	59	62	....	....	....	....	64	49	7	1
SPECIFIED CAUSES	110	57	61	....	....	....	....	62	48	7	1
CLASSES.											
I. ZYMOTIC DISEASES	35	15	20	....	....	1	....	29	6	....	....
II. PARASITIC DISEASES	1	....	1	....	....	....	....	1	....	....	....
III. DIETIC DISEASES	....	....	....	....	....	....	....	....	....	....	....
IV. CONSTITUTIONAL DISEASES	19	7	12	....	....	....	....	3	14	2	....
V. DEVELOPMENT DISEASES	7	4	3	....	....	....	....	4	3	....	....
VI. LOCAL DISEASES	49	25	24	....	....	....	....	23	22	4	....
VII. DEATHS FROM VIOLENCE	7	6	1	....	....	....	....	2	3	1	1
VIII. ILL-DEFINED CAUSES	3	2	1	....	....	....	....	2	1	....	....
CLASS I.—*Order*											
1. Miasmatic Diseases	21	10	11	....	....	....	....	19	2	....	....
2. Diarrheal Diseases	11	4	7	....	....	....	....	10	1	....	....
3. Malarial Diseases	2	1	1	....	....	....	....	....	2	....	....
4. Venereal Diseases	....	....	....	....	....	....	....	....	....	....	....
5. Zoogenous Diseases	....	....	....	....	....	....	....	....	....	....	....
6. Septic Diseases	1	....	1	....	....	....	....	....	1	....	....
CLASS II.—*Order*											
1. Parasitic Diseases	1	....	1	....	....	....	....	1	....	....	....
CLASS III.—*Order*											
1. Dietic Diseases	....	....	....	....	....	....	....	....	....	....	....
CLASS IV.—*Order*											
1. Constitutional Diseases	19	7	12	....	....	....	....	3	14	2	....
CLASS V.—*Order*											
1. Development Diseases of Childhood	4	3	1	....	....	....	....	4	....	....	....
2. Development Diseases of Old Age	3	1	2	....	....	....	....	....	3	....	....
CLASS VI.—*Order*											
1. Nervous System	12	7	5	....	....	....	....	6	5	1	....
2. Organs of Special Sense	....	....	....	....	....	....	....	....	....	....	....
3. Circulatory System	3	2	1	....	....	....	....	1	1	1	....
4. Respiratory System	24	12	12	....	....	....	....	13	9	2	....
5. Digestive System	6	1	5	....	....	....	....	3	3	....	....
6. Lymphatic System	1	1	....	....	....	....	....	....	1	....	....
7. Gland-like Organs	....	....	....	....	....	....	....	....	....	....	....
8. Urinary System	2	2	....	....	....	....	....	....	2	....	....
9. Reproductive System	1	....	1	....	....	....	....	....	1	....	....
10. Locomotor System	....	....	....	....	....	....	....	....	....	....	....
11. Integumentary System	....	....	....	....	....	....	....	....	....	....	....

*Aggregate causes.

FAYETTE COUNTY—CONTINUED.

CLASSIFIED CAUSES OF DEATH.	Total.	WHITE.			COLORED.			SOCIAL CONDITION.			
		Male.	Female.	Unknown.	Male.	Female.	Unknown.	Single.	Married.	Widowed.	Unknown.
CLASS VII.—*Order*											
1. Accident or Negligence	6	5	1	....	....	....	....	2	2	1	1
2. Homicide	....	....	....	....	....	....	....	....	....	....	....
3. Suicide	1	1	....	....	....	....	....	....	1	....	....
4. Execution	....	....	....	....	....	....	....	....	....	....	....
CLASS VII.—*Order*											
1. Undefined Causes	3	2	1	....	....	....	....	2	1	....	....

FAYETTE COUNTY—CONTINUED.

SPECIFIC CAUSES OF DEATH.	Total.	WHITE.			COLORED.			SOCIAL CONDITION.			
		Male.	Female.	Unknown.	Male.	Female.	Unknown.	Single.	Married.	Widowed.	Unknown.
CLASS I—*Order* 1.—Miasmatic Diseases.											
1. Small Pox—Vaccinated											
1. Small Pox—Unvaccinated											
1. Small Pox—No Statistics											
2. Chicken Pox											
3. Measles	1		1					1			
4. Epidemic Rose Rush											
5. Typhus Fever											
6. Scarlet Fever	3		3					3			
7. Relapsing Fever											
8. Influenza											
9. Whooping Cough											
10. Mumps											
11. Diphtheria	10	5	5					10			
12. Cerebro-Spinal Fever	2	2						2			
13. Enteric Fever	8	3	2					3	2		
14. Simple (unfinished Fever											
15. Asiatic Cholera											
16. Yellow Fever											
17. Dengue											
18. Other Miasmatic Diseases											
Order 2.—Diarrheal Diseases											
1. Simple Cholera											
2. Diarrhea	1	1							1		
3. Dysentery	7	3	4					7			
4. Cholera Infantum	3		3					3			
Order 3.—Malarial Diseases.											
1. Remittent Fever											
2. Ague											
3. Typho-Malarial Fever	2	1	1						2		
Order 4.—Venereal Diseases.											
1. Syphilis											
2. Gonorrhea											
Order 5.—Zoogenous Diseases.											
1. Hydrophobia											
2. Glanders											
3. Splenic Fever											
4. Cow-Pox (Vaccination)											
Order 6.—Septic Diseases.											
1. Phagedæna											
2. Erysipelas	1		1						1		
3. Pyæmia-Scepticæmia											
4. Puerperal Fever											

FAYETTE COUNTY—CONTINUED.

SPECIFIC CAUSES OF DEATH.	Total.	WHITE.			COLORED.			SOCIAL CONDITION.			
		Male.	Female.	Unknown.	Male.	Female.	Unknown.	Single.	Married.	Widowed.	Unknown.
CLASS II—*Order* 1.—Parasitic Diseases.											
1. Thrush	1		1					1			
2. Other Vegetable Parasitic diseases											
3. Hydatids											
4. Other animal Parasitic diseases											
CLASS III—*Order* 1.—Dietic Diseases.											
1. Starvation—Want of Breast Milk											
2. Scurvy											
3. Intemperance—Chronic Alcoholism											
3. Intemperance—Delirium Tremens											
CLASS IV—*Order* 1.—Constitutional Diseases.											
1. Rheumatic Fever—Rheumatic Heart											
2. Rheumatism											
3. Gout											
4. Rickets											
5. Cancer—Malignant disease	3	1	2						3		
6. Tubercular Meningitis	1		1					1			
7. Phthisis	15	6	9					2	11	2	
8. Scrofula—Tuberculosis											
9. Purpura—Hemorrhagic Diathesis											
10. Anæmia, etc											
11. Diabetes											
12. Other Constitutional diseases											
CLASS V—*Order* 1.—Development Diseases of Childhood.											
1. Premature Birth	2	2						2			
2. Atelectasis											
3. Cyanosis	1	1						1			
4. Spina-bifida											
5. Imperforate Anus											
6. Cleft Palate (Hare Lip)											
7. Other Congenital Defects	1		1					1			
8. Old Age	3	1	2						3		
CLASS VI—*Order* 1.—Local Diseases, Nervous System.											
1. Inflammation of Brain	1	1						1			
2. Apoplexy	1	1							1		
3. Softening of Brain	1		1						1		
4. Hemiplegia	4	2	2					1	2	1	
5. Paralysis agitans											
6. Hydrocephalus (not acute)											
7. Insanity (general paralysis of insane)											
8. Chorea											
9. Epilepsy											
10. Convulsions	4	2	2					4			
11. Laryngismus stridulus											
12. Tetanus—idiopathic											
13. Trismus nascentium											
14. Locomotor—ataxia											
15. Paraplegia—diseases of the cord											
16. Others, nervous system	1	1							1		

FAYETTE COUNTY—CONTINUED.

SPECIFIC CAUSES OF DEATH.	Total.	WHITE.			COLORED.			SOCIAL CONDITION.			
		Male.	Female.	Unknown.	Male.	Female.	Unknown.	Single.	Married.	Widowed.	Unknown.
Order 2.—Organs of Special Sense.											
1. Otitis, Otorrhœa—disease of ear											
2. Epistaxis—disease of nose											
3. Opthalmia—disease of eye											
Order 3.—Circulatory System.											
1. Endocarditis, valvular disease	2	1	1					1		1	
2. Pericarditis											
3. Hypertrophy of heart	1	1							1		
4. Angina pectoris											
5. Syncope											
6. Aneurism											
7. Senile gangrene										1	
8. Embolism, Thrombosis											
9. Phlebitis											
10. Varicose veins											
11. Others, circulatory system											
Order 4.—Respiratory System.											
1. Laryngitis											
2. Croup	1		1					1			
3. Others, larynx, trachea											
4. Emphysema, asthma	1		1						1		
5. Bronchitis	1	1							1		
6. Pneumonia	26	10	10					12	6	2	
7. Pleurisy	1	1							1		
8. Others, respiratory system											
Order 5.—Digestive System.											
1. Stomatitis											
2. Dentition											
3. Sore throat, quinsy											
4. Dyspepsia											
5. Hæmatemesis											
6. Melæna											
7. Gastritis	1		1					1			
8. Enteritis	3		3					2	1		
9. Ulceration of intestines											
10. Ileus, obstruction of intestines											
11. Stricture and strangulation of intestines											
12. Intussusception of intestines	1	1							1		
13. Hernia											
14. Fistula											
15. Peritonitis											
16. Ascites	1		1						1		
17. Gallstones											
18. Cirrhosis of liver											
19. Others, liver disease											
20. Others, digestive system											
Order 6.—Lymphatic System.											
1. Disease of spleen	1	1							1		
2. Disease of lymphatics											

FAYETTE COUNTY—CONTINUED.

SPECIFIC CAUSES OF DEATH.	Total.	WHITE.			COLORED.			SOCIAL CONDITION.			
		Male.	Female.	Unknown.	Male.	Female.	Unknown.	Single.	Married.	Widowed.	Unknown.
Order 7.—Grand-like Organs.											
1. Bronchocele											
2. Addison's disease											
Order 8.—Urinary System.											
1. Nephritis											
2. Bright's disease, albuminuria											
3. Uræmia	1	1							1		
4. Suppression of Urine											
5. Calculus											
6. Hæmaturia											
7. Disease of bladder and prostate											
8. Others, Urinary system	1	1							1		
Order 9.—Reproductive System (organs of generation).											
1. Ovarian disease											
2. Disease of Uterus and Vagina											
3. Pelvic abscess											
4. Perineal abscess											
5. Disease of penis, testes, etc											
Order 9.—Reproductive System (Diseases of Parturition).											
1. Abortion, miscarriage	1		1						1		
2. Purperal mania											
3. Puerperal convulsions											
4. Placenta prævia, flooding											
5. Phlegmasia dolens											
6. Other accidents of child-birth											
Order 10.—Locomotor System.											
1. Caries, necrosis											
2. Arthritis, ostitis											
3. Others, locomotor system											
Order 11.—Integumentary System.											
1. Carbuncle											
2. Phlegmon, cellulitis											
3. Lupus											
4. Ulcer, bed-sore											
5. Eczema											
6. Pemphigus											
7. Others, integumentary system											

FAYETTE COUNTY—Continued.

SPECIFIC CAUSES OF DEATH.	Total.	WHITE.			COLORED.			SOCIAL CONDITION.			
		Male.	Female.	Unknown.	Male.	Female.	Unknown.	Single.	Married.	Widowed.	Unknown.
CLASS VII.—*Order* 1.—Accident or Negligence.											
1. Fracture, contusion	4	4	....	....	....	....	....	1	1	1	1
2. Gunshot wounds	1	1	....	....	....	....	....	1	....	....	....
3. Cut, stab	....	....	....	....	....	....	....	....	....	....	....
4. Burn, scald	....	....	....	....	....	....	....	....	....	....	....
5. Poison	1	....	1	....	....	....	....	....	1	....	....
6. Drowning	....	....	....	....	....	....	....	....	....	....	....
7. Suffocation, strangulation	....	....	....	....	....	....	....	....	....	....	....
8. Coal-mine	....	....	....	....	....	....	....	....	....	....	....
9. Railroad	....	....	....	....	....	....	....	....	....	....	....
10. Lightning	....	....	....	....	....	....	....	....	....	....	....
11. Otherwise	....	....	....	....	....	....	....	....	....	....	....
Order 2.—Homicide.											
1. Murder, manslaughter	....	....	....	....	....	....	....	....	1	....	....
Order 3.—Suicide.											
1. Gunshot wounds	....	....	....	....	....	....	....	....	....	....	....
2. Cut, stab	....	....	....	....	....	....	....	....	....	....	....
3. Poison	....	....	....	....	....	....	....	....	....	....	....
4. Drowning	....	....	....	....	....	....	....	....	....	....	....
5. Hanging	1	1	....	....	....	....	....	....	1	....	....
6. Otherwise	....	....	....	....	....	....	....	....	....	....	....
Order 4.—Execution.											
1. Hanging	....	....	....	....	....	....	....	....	....	....	....
CLASS VIII.—*Order* 1.—Ill-defined Causes											
1. Dropsy	1	....	1	....	....	....	....	1	....	....	....
2. Debility	1	1	....	....	....	....	....	....	1	....	....
3. Atrophy and Inanition	....	....	....	....	....	....	....	....	....	....	....
4. Mortification	....	....	....	....	....	....	....	....	....	....	....
5. Tumor	....	....	....	....	....	....	....	....	....	....	....
6. Abscess	....	....	....	....	....	....	....	....	....	....	....
7. Hemorrhage	....	....	....	....	....	....	....	....	....	....	....
8. Sudden, unascertained	....	....	....	....	....	....	....	....	....	....	....
9. Not specified, or ill-defined	1	1	....	....	....	....	....	1	....	....	....

FLOYD COUNTY.*

CLASSIFIED CAUSES OF DEATH.	Total.	WHITE.			COLORED.			SOCIAL CONDITION.			
		Male.	Female.	Unknown.	Male.	Female.	Unknown.	Single.	Married.	Widowed.	Unknown.
ALL CAUSES	83	39	43	1	....	....	....	48	27	7	1
SPECIFIED CAUSES	76	35	40	1	....	....	....	45	25	5	1
CLASSES											
I. ZYMOTIC DISEASES	23	13	10	....	....	....	....	20	3	....	....
II. PARASITIC DISEASES	....	....	....	....	....	....	....	....	....	....	....
III. DIETIC DISEASES	2	....	2	....	....	....	....	2	....	....	....
IV. CONSTITUTIONAL DISEASES	14	5	9	....	....	....	....	3	10	....	1
V. DEVELOPMENT DISEASES	7	1	5	1	....	....	....	4	1	2	....
VI. LOCAL DISEASES	28	14	14	....	....	....	....	15	10	3	....
VII. DEATHS FROM VIOLENCE	2	2	....	....	....	....	....	1	1	....	....
VIII. ILL-DEFINED CAUSES	7	4	3	....	....	....	....	3	2	2	....
CLASS I.—*Order*											
1. Miasmatic Diseases	17	9	8	....	....	....	....	17	....	....	....
2. Diarrheal Diseases	2	2	....	....	....	....	....	2	....	....	....
3. Malarial Diseases	2	1	1	....	....	....	....	1	1	....	....
4. Venereal Diseases	....	....	....	....	....	....	....	....	....	....	....
5. Zoogenous Diseases	....	....	....	....	....	....	....	....	....	....	....
6. Septic Diseases	2	1	1	....	....	....	....	....	2	....	....
CLASS II.—*Order*											
1. Parasitic Diseases	....	....	....	....	....	....	....	....	....	....	....
CLASS III.—*Order*											
1. Dietic Diseases	2	....	2	....	....	....	....	2	....	....	....
CLASS IV.—*Order*											
1. Constitutional Diseases	14	5	9	....	....	....	....	3	10	....	1
CLASS V.—*Order*											
1. Development Diseases of Childhood	4	....	3	1	....	....	....	4	....	....	....
2. Development Diseases of Old Age	3	1	2	....	....	....	....	....	1	2	....
CLASS VI.—*Order*											
1. Nervous System	8	3	5	....	....	....	....	2	5	1	....
2. Organs of Special Sense	....	....	....	....	....	....	....	....	....	....	....
3. Circulatory System	1	1	....	....	....	....	....	1	....	....	....
4. Respiratory System	13	7	6	....	....	....	....	9	3	1	....
5. Digestive System	3	2	1	....	....	....	....	2	1	....	....
6. Lymphatic System	....	....	....	....	....	....	....	....	....	....	....
7. Gland-like Organs	....	....	....	....	....	....	....	....	....	....	....
8. Urinary System	2	1	1	....	....	....	....	....	1	1	....
9. Reproductive System	1	....	1	....	....	....	....	1	....	....	....
10. Locomotor System	....	....	....	....	....	....	....	....	....	....	....
11. Integumentary System	....	....	....	....	....	....	....	....	....	....	....

*Aggregate causes.

FLOYD COUNTY—CONTINUED.

CLASSIFIED CAUSES OF DEATH.	Total.	WHITE.			COLORED.			SOCIAL CONDITION.			
		Male.	Female.	Unknown.	Male.	Female.	Unknown.	Single.	Married.	Widowed.	Unknown.
CLASS VII.—*Order*											
1. Accident or Negligence	1	1	....	....	....	....	....	1	....	....	....
2. Homicide	....	....	....	....	....	....	....	....	....	....	....
3. Suicide	1	1	....	....	....	....	....	....	1	....	....
4. Execution	....	....	....	....	....	....	....	....	....	....	....
CLASS VIII.—*Order*											
1. Undefined Causes	7	4	3	....	....	....	....	3	2	2	....

FLOYD COUNTY—CONTINUED.

SPECIFIC CAUSES OF DEATH.	Total.	WHITE.			COLORED.			SOCIAL CONDITION.			
		Male.	Female.	Unknown.	Male.	Female.	Unknown.	Single.	Married.	Widowed.	Unknown.
CLASS I. *Order* 1.—Miasmatic Diseases.											
1. Small-pox—Vaccinated	....	....	....	....	....	....	....	....	....	....	....
1. Small-pox—Unvaccinated	....	....	....	....	....	....	....	....	....	....	....
1. Small-pox—No statistics	....	....	....	....	....	....	....	....	....	....	....
2. Chicken-pox	....	....	....	....	....	....	....	....	....	....	....
3. Measles	....	....	....	....	....	....	....	....	....	....	....
4. Epidemic Rose Rash	....	....	....	....	....	....	....	....	....	....	....
5. Typhus Fever	....	....	....	....	....	....	....	....	....	....	....
6. Scarlet Fever	3	....	3	....	....	....	....	3	....	....	....
7. Relapsing Fever	....	....	....	....	....	....	....	....	....	....	....
8. Influenza	....	....	....	....	....	....	....	....	....	....	....
9. Whooping Cough	6	4	2	....	....	....	....	6	....	....	....
10. Mumps	....	....	....	....	....	....	....	....	....	....	....
11. Diphtheria	5	2	3	....	....	....	....	5	....	....	....
12. Cerebro-spinal Fever	1	1	....	....	....	....	....	1	....	....	....
13. Enteric Fever	2	2	....	....	....	....	....	2	....	....	....
14. Simple Continued Fever	....	....	....	....	....	....	....	....	....	....	....
15. Asiatic Cholera	....	....	....	....	....	....	....	....	....	....	....
16. Yellow Fever	....	....	....	....	....	....	....	....	....	....	....
17. Dengue	....	....	....	....	....	....	....	....	....	....	....
18. Other Miasmatic Diseases	....	....	....	....	....	....	....	....	....	....	....
Order 2.—Diarrhœal Diseases.											
1. Simple Cholera	....	....	....	....	....	....	....	....	....	....	....
2. Diarrhœa	1	1	....	....	....	....	....	1	....	....	....
3. Dysentery	1	1	....	....	....	....	....	1	....	....	....
4. Cholera Infantum	....	....	....	....	....	....	....	....	....	....	....
Order 3.—Malarial Diseases.											
1. Remittent Fever	1	....	1	....	....	....	....	1	....	....	....
2. Ague	....	....	....	....	....	....	....	....	....	....	....
3. Typho-malarial Fever	1	1	....	....	....	....	....	....	1	....	....
Order 4.—Venereal Diseases.											
1. Syphilis	....	....	....	....	....	....	....	....	....	....	....
2. Gonorrhœa	....	....	....	....	....	....	....	....	....	....	....
Order 5.—Zoogenous Diseases.											
1. Hydrophobia	....	....	....	....	....	....	....	....	....	....	....
2. Glanders	....	....	....	....	....	....	....	....	....	....	....
3. Splenic Fever	....	....	....	....	....	....	....	....	....	....	....
4. Cow-pox (Vaccination)	....	....	....	....	....	....	....	....	....	....	....
Order 6.—Septic Diseases.											
1. Phagedæna	....	....	....	....	....	....	....	....	....	....	....
2. Erysipelas	1	1	....	....	....	....	....	....	1	....	....
3. Pyæmia-scepticæmia	....	....	....	....	....	....	....	....	....	....	....
4. Puerperal Fever	1	....	1	....	....	....	....	....	1	....	....

FLOYD COUNTY—Continued.

SPECIFIC CAUSES OF DEATH.	Total.	WHITE.			COLORED.			SOCIAL CONDITION.			
		Male.	Female.	Unknown.	Male.	Female.	Unknown.	Single.	Married.	Widowed.	Unknown.
CLASS II—*Order* 1.—Parasitic Diseases.											
1. Thrush											
2. Other Vegetable Parasitic Diseases											
3. Hydatids											
4. Other Animal Parasitic Diseases											
CLASS III—*Order* 1.—Dietic Diseases.											
1. Starvation—Want of Breast Milk	2		2					2			
2. Scurvy											
3. Intemperance—Chronic Alcoholism / Delirium Tremens											
CLASS IV—*Order* 1.—Constitutional Diseases.											
1. Rheumatic Fever—Rheumatic Heart	1	1							1		
2. Rheumatism											
3. Gout											
4. Rickets											
5. Cancer—Malignant Disease	1	1							1		
6. Tubercular Meningitis											
7. Phthisis	11	3	8					3	7		1
8. Scrofula—Tuberculosis											
9. Purpura—Hemorrhagic Diathesis											
10. Anæmia, etc.											
11. Diabetes	1		1						1		
12. Other Constitutional Diseases											
CLASS V—*Order* 1.—Development Diseases.											
1. Premature Birth	2		1	1				2			
2. Atelectasis											
3. Cyanosis	1		1					1			
4. Spina-bifida											
5. Imperforate Anus											
6. Cleft Palate (Hare Lip)											
7. Other Congenital Defects	1		1					1			
8. Old Age	3	1	2						1	2	
CLASS VI—*Order* 1.—Local Diseases, Nervous System.											
1. Inflammation of Brain	1	1							1		
2. Apoplexy	1		1						1		
3. Softening of Brain	1	1							1		
4. Hemiplegia	1		1							1	
5. Paralysis agitans											
6. Hydrocephalus (not acute)											
7. Insanity (general paralysis of insane)											
8. Chorea											
9. Epilepsy	1	1							1		
10. Convulsions	2		2					2			
11. Laryngismus stridulus											
12. Tetanus—Idiopathic											
13. Trismus nascentium											
14. Locomotor—ataxia											
15. Paraplegia—disease of the cord	1		1						1		
16. Others, nervous system											

FLOYD COUNTY—Continued.

SPECIFIC CAUSES OF DEATH.	Total.	WHITE.			COLORED.			SOCIAL CONDITION.			
		Male.	Female.	Unknown.	Male.	Female.	Unknown.	Single.	Married.	Widowed.	Unknown.
Order 2.—Organs of Special Sense.											
1. Otitis, Otterhœa—disease of ear											
2. Epistaxis—disease of nose											
3. Opthalmia—disease of eye											
Order 3.—Circulatory System.											
1. Endocarditis, valvular disease	1	1						1			
2. Pericarditis											
3. Hypertrophy of heart											
4. Angina pectoris											
5. Syncope											
6. Aneurism											
7. Senile gangrene											
8. Embolism, Thrombosis											
9. Phlebitis											
10. Varicose Veins											
11. Others, circulatory system											
Order 4.—Respiratory System.											
1. Laryngitis	3	2	1					3			
2. Croup											
3. Others, larynx, trachea											
4. Emphysema, asthma											
5. Bronchitis	2		2						1	1	
6. Pneumonia	8	5	3					6	2		
7. Pleurisy											
8. Others, respiratory system											
Order 5.—Digestive System.											
1. Stomatitis											
2. Dentition											
3. Sore throat, quinsy											
4. Dyspepsia											
5. Hæmatemesis											
6. Melæna											
7. Gastritis											
8. Enteritis	1	1						1			
9. Ulceration of intestines											
10. Ileus, obstruction of intestines											
11. Stricture and strangulation of intestines											
12. Intussusception of intestines	1										
13. Hernia											
14. Fistula											
15. Peritonitis											
16. Ascites	1		1					1			
17. Gallstones											
18. Cirrhosis of liver											
19. Others, liver disease	1	1							1		
20. Others, digestive system											
Order 6.—Lymphatic System.											
1. Disease of spleen											
2. Disease of lymphatics											

FLOYD COUNTY—CONTINUED.

SPECIFIC CAUSES OF DEATH.	Total.	WHITE.			COLORED.			SOCIAL CONDITION.			
		Male.	Female.	Unknown.	Male.	Female.	Unknown.	Single.	Married.	Widowed.	Unknown.
Order 7.—Gland-like Organs.											
1. Bronchocele											
2. Addison's Disease											
Order 8.—Urinary System.											
1. Nephritis											
2. Bright's Disease, albuminuria											
3. Uræmia	1		1						1		
4. Suppression of Urine											
5. Calculus											
6. Hæmaturia											
7. Disease of bladder and prostate	1	1								1	
8. Others, Urinary System											
Order 9.—Reproductive System (Organs of generation).											
1. Ovarian disease											
2. Disease of uterus and vagina											
3. Pelvic abscess											
4. Perineal abscess											
5. Disease of penis, testes, etc											
Order 9.—Reproductive System (Diseases of Parturition).											
1. Abortion, miscarriage											
2. Purperal mania											
3. Puerperal convulsions											
4. Placenta prævia, flooding											
5. Phlegmasia dolens											
6. Other accidents of child-birth	1		1					1			
Order 10.—Locomotor System.											
1. Caries, necrosis											
2. Arthritis, ostitis											
3. Others, locomotor system											
Order 11.—Integumentary System.											
1. Carbuncle											
2. Phlegmon, cellulitis											
3. Lupus											
4. Ulcer, bed-sore											
5. Eczema											
6. Pemphigus											
7. Others, integumentary system											

FLOYD COUNTY—CONTINUED.

CAUSES OF DEATH.	Total.	WHITE.			COLORED.			SOCIAL CONDITION.			
		Male.	Female.	Unknown.	Male.	Female.	Unknown.	Single.	Married.	Widowed.	Unknown.
CLASS VII—*Order* 1.—Accident or Negligence.											
1. Fracture, contusion											
2. Gunshot wounds											
3. Cut, stab											
4. Burn, scald											
5. Poison											
6. Drowning											
7. Suffocation, strangulation											
8. Coal mine											
9. Railroad	1	1						1			
10. Cold, exposure											
11. Otherwise											
Order 2.—Homicide.											
1. Murder, manslaughter											
Order 3.—Suicide.											
1. Gunshot wounds											
2. Cut, stab											
3. Poison											
4. Drowning											
5. Hanging	1	1							1		
6. Otherwise											
Order 4.—Execution.											
1. Hanging											
CLASS VIII—*Order* 1.—Ill-defined Causes.											
1. Dropsy	1		1							1	
2. Debility	1	1								1	
3. Atrophy and Inanition											
4. Mortification											
5. Tumor											
6. Abscess											
7. Hemorrhage											
8. Sudden, unascertained	2	1	1						2		
9. Not specified, or ill-defined	3	2	1					3			

FRANKLIN COUNTY.*

CLASSIFIED CAUSES OF DEATH.	Total	WHITE.			COLORED.			SOCIAL CONDITION.			
		Male.	Female.	Unknown.	Male.	Female.	Unknown.	Single.	Married.	Widowed.	Unknown.
ALL CAUSES	40	21	19	....	....	....	....	25	12	3	....
SPECIFIED CAUSES	35	19	16	....	....	....	....	23	9	3	....
CLASSES.											
I. ZYMOTIC DISEASES	18	9	6	....	....	....	....	10	5	....	....
II. PARASITIC DISEASES	....	....	....	....	....	....	....	....	....	....	....
III. DIETIC DISEASES	1	1	....	....	....	....	....	1	....	....	....
IV. CONSTITUTIONAL DISEASES	3	....	3	....	....	....	....	2	1	....	....
V. DEVELOPMENT DISEASES	2	2	....	....	....	....	....	2	....	....	....
VI. LOCAL DISEASES	13	6	7	....	....	....	....	8	2	3	....
VII. DEATHS FROM VIOLENCE	1	1	....	....	....	....	....	....	1	....	....
VIII. ILL-DEFINED CAUSES	5	2	3	....	....	....	....	2	3	....	....
CLASS I.—*Order.*											
1. Miasmatic Diseases	7	5	2	....	....	....	....	6	1	....	....
2. Diarrheal Diseases	4	3	1	....	....	....	....	4	....	....	....
3. Malarial Diseases	2	1	1	....	....	....	....	....	2	....	....
4. Venereal Diseases	....	....	....	....	....	....	....	....	....	....	....
5. Zoogenous Diseases	....	....	....	....	....	....	....	....	....	....	....
6. Septic Diseases	2	....	2	....	....	....	....	....	2	....	....
CLASS II.—*Order.*											
1. Parasitic Diseases	....	....	....	....	....	....	....	....	....	....	....
CLASS III.—*Order.*											
1. Dietic Diseases	1	1	....	....	....	....	....	1	....	....	....
CLASS IV.—*Order.*											
1. Constitutional Diseases	3	....	3	....	....	....	....	2	1	....	....
CLASS V.—*Order.*											
1. Development Diseases of Childhood	2	2	....	....	....	....	....	2	....	....	....
2. Development Diseases of Old Age	....	....	....	....	....	....	....	....	....	....	....
CLASS VI.—*Order.*											
1. Nervous System	3	3	....	....	....	....	....	2	....	1	....
2. Organs of Special Sense	....	....	....	....	....	....	....	....	....	....	....
3. Circulatory System	3	1	2	....	....	....	....	1	2	....	....
4. Respiratory System	1	1	....	....	....	....	....	1	....	....	....
5. Digestive System	5	1	4	....	....	....	....	4	....	1	....
6. Lymphatic System	....	....	....	....	....	....	....	....	....	....	....
7. Gland-like Organs	....	....	....	....	....	....	....	....	....	....	....
8. Urinary System	1	....	1	....	....	....	....	....	....	1	....
9. Reproductive System	....	....	....	....	....	....	....	....	....	....	....
10. Locomotor System	....	....	....	....	....	....	....	....	....	....	....
11. Integumentary System	....	....	....	....	....	....	....	....	....	....	....

* Aggregate causes.

FRANKLIN COUNTY—CONTINUED.

CLASSIFIED CAUSES OF DEATH.	Total.	WHITE.			COLORED.			SOCIAL CONDITION.			
		Male.	Female.	Unknown.	Male.	Female.	Unknown.	Single.	Married.	Widowed.	Unknown.
CLASS VII.—*Order.*											
1. Accident or Negligence	1	1	....	....	....	....	....	....	1	....	....
2. Homicide	....	....	....	....	....	....	....	....	....	....	....
3. Suicide	....	....	....	....	....	....	....	....	....	....	....
4. Execution	....	....	....	....	....	....	....	....	....	....	....
CLASS VIII.—*Order*											
1. Undefined Causes	5	2	3	....	....	....	....	2	3	....	....

FRANKLIN COUNTY—CONTINUED.

SPECIFIC CAUSES OF DEATH.	Total.	WHITE.			COLORED.			SOCIAL CONDITION.			
		Male.	Female.	Unknown.	Male.	Female.	Unknown.	Single.	Married.	Widowed.	Unknown.
CLASS I.—*Order* 1.—Miasmatic Diseases.											
1. Small-pox.... { Vaccinated											
1. Small-pox.... { Unvaccinated											
1. Small-pox.... { No statistics											
2. Chicken-pox											
3. Measles	1		1					1			
4. Epidemic Rose Rush											
5. Typhus Fever											
6. Scarlet Fever	2	2						2			
7. Relapsing Fever											
8. Influenza											
9. Whooping Cough											
10. Mumps											
11. Diphtheria	4	3	1					3	1		
12. Cerebro-spinal Fever											
13. Enteric Fever											
14. Simple Continued Fever											
15. Asiatic Cholera											
16. Yellow Fever											
17. Dengue											
18. Other Miasmatic diseases											
Order 2.—Diarrheal Diseases.											
1. Simple Cholera											
2. Diarrhea											
3. Dysentery	1	1						1			
4. Cholera Infantum	3	2	1					3			
Order 3.—Malarial Diseases.											
1. Remittent Fever											
2. Ague											
3. Typho-malarial Fever	2	1	1					2			
Order 4.—Venereal Diseaes.											
1. Syphils											
2. Gonorrhea											
Order 5.—Zoogenous Diseases.											
1. Hydrophobia											
2. Glanders											
3. Splenic Fever											
4. Cow-pox (Vaccination)											
Order 6.—Septic Diseases.											
1. Phagedæna											
2. Erysipelas									1		
3. Pyæmia-septicæmia	1		1						1		
4. Puerperal Fever	1		1								

FRANKLIN COUNTY—CONTINUED.

CAUSES OF DEATH.	Total.	WHITE.			COLORED.			SOCIAL CONDITION.			
		Male.	Female.	Unknown.	Male.	Female.	Unknown.	Single.	Married.	Widowed.	Unknown.
CLASS II—*Order* 1.—Parasitic Diseases.											
1. Thrush											
2. Other Vegetable Parasitic diseases											
3. Hydatids											
4. Trichinosis											
CLASS III—*Order* 1.—Dietic Diseases.											
1. Starvation--Want of Breast Milk	1	1						1			
2. Scurvy											
3. Intemperance.. { Chronic Alcoholism											
3. Intemperance.. { Delirium Tremens											
CLASS IV—*Order* 1.—Constitutional Diseases.											
1. Rheumatic Fever—Rheumatic Heart	1		1					1			
2. Rheumatism											
3. Gout											
4. Rickets											
5. Cancer—Malignant disease											
6. Tubercular Meningitis											
7. Phthisis	2		2					1	1		
8. Scrofula—Tuberculosis											
9. Purpura—Hemorrhagic Diathesis											
10. Anæmia, etc											
11. Diabetes											
12. Other Constitutional diseases											
CLASS V—*Order* 1.—Development Diseases.											
1. Premature Birth	1	1						1			
2. Atelectasis											
3. Cyanosis	1	1						1			
4. Spina-bifida											
5. Imperforate Anus											
6. Cleft Palate (Hare Lip)											
7. Other Congenital Defects											
8. Old Age											
CLASS VI—*Order* 1.—Local Diseases, Nervous System.											
1. Inflammation of Brain											
2. Apoplexy											
3. Softening of Brain										1	
4. Hemiplegia	1	1									
5. Brain disease											
6. Hydrocephalus (not acute)											
7. Insanity (general paralysis of insane)											
8. Chorea											
9. Epilepsy											
10. Convulsions	2	2						2			
11. Laryngismus stridulus											
12. Tetanus—idiopathic											
13. Trismus nascentium											
14. Locomotor—ataxia											
15. Paraplegia—diseases of the cord											
16. Others, nervous system											

FRANKLIN COUNTY—CONTINUED.

CAUSE OF DEATH.	Total.	WHITE.			COLORED.			SOCIAL CONDITION.			
		Male.	Female.	Unknown.	Male.	Female.	Unknown.	Single.	Married.	Widowed.	Unknown.
Order 2.—Organs of Special Sense.											
1. Otitis, Otorrhœa—disease of ear											
2. Epistaxis—disease of nose											
3. Opthalmia—disease of eye											
Order 3.—Circulatory System.											
1. Endocarditis, valvular disease	3	1	2					1	2		
2. Pericarditis											
3. Hypertrophy of heart											
4. Angina pectoris											
5. Syncope											
6. Aneurism											
7. Senile gangrene											
8. Embolism, Thrombosis											
9. Phlebitis											
10. Varicose veins											
11. Others, circulatory system											
Order 4.—Respiratory System.											
1. Laryngitis											
2. Croup											
3. Others, larynx, trachea											
4. Emphysema, asthma											
5. Bronchitis											
6. Pneumonia	1	1						1			
7. Pleurisy											
8. Others, respiratory system											
Order 5.—Digestive System.											
1. Stomatitis											
2. Detention											
3. Sore throat, quinsy											
4. Dyspepsia											
5. Hæmatemesis											
6. Melæna											
7. Gastritis	1		1							1	
8. Enteritis	3	1	2					3			
9. Ulceration of intestines											
10. Ileus, obstruction of intestines											
11. Stricture and strangulation of intestines											
12. Intussusception of intestines	1		1					1			
13. Hernia											
14. Fistula											
15. Peritonitis											
16. Ascites											
17. Gallstones											
18. Cirrhosis of liver											
19. Other, liver disease											
20. Others, digestive system											
Order 6.—Lymphatic System.											
1. Disease of spleen											
2. Disease of lymphatics											

FRANKLIN COUNTY—CONTINUED.

CAUSES OF DEATH.	Total.	WHITE.			COLORED.			SOCIAL CONDITION.			
		Male.	Female.	Unknown.	Male.	Female.	Unknown.	Single.	Married.	Widowed.	Unknown.
Order 7.—Gland-like Organs.											
1. Bronchocele											
2. Addison's Disease											
Order 8.—Urinary System.											
1. Nephritis											
2. Bright's Disease, albuminuria											
3. Uræmia											
4. Suppression of Urine											
5. Calculus											
6. Hæmaturia											
7. Disease of bladder and prostate	1		1							1	
8. Others, Urinary System											
Order 9.—Reproductive System (organs of generation).											
1. Ovarian diseases											
2. Diseases of uterus and vagina											
3. Pelvic abscess											
4. Perineal abscess											
5. Disease of penis, testes, etc											
Order 9.—Reproductive System (Diseases of Parturition).											
1. Abortion, miscarriage											
2. Purperal mania											
3. Puerperal convulsions											
4. Placenta prævia, flooding											
5. Phlegmasia dolens											
6. Other accidents of child-birth											
Order 10.—Locomotor System.											
1. Caries, necrosis											
2. Arthritis, Ostitis											
3. Others, locomotor system											
Order 11.—Integumentary System.											
1. Carbuncle											
2. Phelgmon, cellulitis											
3. Lupus											
4. Ulcer, bed-sore											
5. Eczema											
6. Pemphigus											
7. Others, Integumentary system											

FRANKLIN COUNTY—Continued.

SPECIFIC CAUSES OF DEATH.	Total.	WHITE.			COLORED.			SOCIAL CONDITION.			
		Male.	Female.	Unknown.	Male.	Female.	Unknown.	Single.	Married.	Widowed.	Unknown.
CLASS VII—*Order* 1.—Accident or Negligence.											
1. Fracture, contusion											
2. Gunshot wounds											
3. Cut, stab											
4. Burn, scald											
5. Poison											
6. Drowning											
7. Suffocation, strangulation											
8. Coal-mine											
9. Lightning											
10. Otherwise	1	1							1		
Order 2.—Homicide.											
1. Murder, manslaughter											
Order 3.—Suicide.											
1. Gunshot wounds											
2. Cut, stab											
3. Poison											
4. Drowning											
5. Hanging											
6. Otherwise											
Order 4.—Execution.											
1. Hanging											
CLASS VIII—*Order* 1.—Ill-defined Causes.											
1. Dropsy	1		1						1		
2. Debility											
3. Atrophy and Inanition											
4. Mortification											
5. Tumor											
6. Abscess											
7. Hemorrage											
8. Sudden, unascertained											
9. Not specified, or ill-defined	4	2	2					2	2		

FREMONT COUNTY.*

CLASSIFIED CAUSES OF DEATH.	Total.	WHITE.			COLORED.			SOCIAL CONDITION.			
		Male.	Female.	Unknown.	Male.	Female.	Unknown.	Single.	Married.	Widowed.	Unknown.
ALL CAUSES	74	42	31	1				48	16	7	3
SPECIFIED CAUSES	72	41	30	1				47	16	6	3
CLASSES.											
I. ZYMOTIC DISEASES	26	11	15					21	4		1
II. PARASITIC DISEASES											
III. DIETIC DISEASES											
IV. CONSTITUTIONAL DISEASES	7		7					4	1	1	1
V. DEVELOPMENT DISEASES	4	2	2					3		1	
VI. LOCAL DISEASES	32	25	6	1				17	10	4	1
VII. DEATHS FROM VIOLENCE	3	3						2	1		
VIII. ILL-DEFINED CAUSES	2	1	1					1		1	
CLASS I.—*Order*											
1. Miasmatic Diseases	18	7	11					17	1		
2. Diarrheal Diseases	2	1	1					2			
3. Malarial Diseases	4	3	1					2	2		
4. Venereal Diseases											
5. Zoogenous Diseases											
6. Septic Diseases	2		2						1		1
CLASS II.—*Order*											
1. Parasitic Diseases											
CLASS III—*Order*											
1. Dietic Diseases											
CLASS IV.—*Order*											
1. Constitutional Diseases	7		7					4	1	1	1
CLASS V.—*Order*											
1. Development Diseases of Childhood	3	2	1					3			
2. Development Diseases of Old Age	1		1							1	
CLASS VI.—*Order*											
1. Nervous System	1	1						1			
2. Organs of Special Sense											
3. Circulatory System	1	1							1		
4. Respiratory System	21	16	5					13	5	3	
5. Digestive System	8	7		1				3	3	1	1
6. Lymphatic System											
7. Gland-like Organs											
8. Urinary System											
9. Reproductive System	1		1						1		
10. Locomotor System											
11. Integumentary System											

*Aggregate causes.

FREMONT COUNTY—CONTINUED.

CAUSES OF DEATH.	Total.	WHITE.			COLORED.			SOCIAL CONDITION.			
		Male.	Female.	Unknown.	Male.	Female.	Unknown.	Single.	Married.	Widowed.	Unknown.
CLASS VII.—*Order*											
1. Accident or Negligence	3	3	....	....	....	....	....	2	1	....	....
2. Homicide	....	....	....	....	....	....	....	....	....	....	....
3. Suicide	....	....	....	....	....	....	....	....	....	....	....
4. Execution	....	....	....	....	....	....	....	....	....	....	....
CLASS VIII.—*Order*											
1. Undefined Causes	2	1	1	....	....	....	....	1	....	1	....

FREMONT COUNTY—CONTINUED.

SPECIFIC CAUSES OF DEATH.	Total.	WHITE.			COLORED.			SOCIAL CONDITION.			
		Males.	Females.	Unknown.	Males.	Females.	Unknown.	Single.	Married.	Widowed.	Unknown.
CLASS I—*Order* 1. Miasmatic Diseases.											
1. Small-pox { Vaccinated	....	....	....	....	....	....	....	....	....	....	....
1. Small-pox { Unvaccinated	....	....	....	....	....	....	....	....	....	....	....
1. Small-pox { No statistics	....	....	....	....	....	....	....	....	....	....	....
2. Chicken-pox	....	....	....	....	....	....	....	....	....	....	....
3. Measles	....	....	....	....	....	....	....	....	....	....	....
4. Epidemic Rose Rash	....	....	....	....	....	....	....	....	....	....	....
5. Typhus Fever	....	....	....	....	....	....	....	....	....	....	....
6. Scarlet Fever	3	1	2	....	....	....	....	3	....	....	....
7. Relapsing Fever	....	....	....	....	....	....	....	....	....	....	....
8. Influenza	....	....	....	....	....	....	....	....	....	....	....
9. Whooping Cough	2	2	....	....	....	....	....	2	....	....	....
10. Mumps	....	....	....	....	....	....	....	....	....	....	....
11. Diphtheria	11	4	7	....	....	....	....	11	....	....	....
12. Cerebro-spinal Fever	1	....	1	....	....	....	....	1	....	....	....
13. Enteric Fever	1	....	1	....	....	....	....	....	1	....	....
14. Simple Continued Fever	....	....	....	....	....	....	....	....	....	....	....
15. Asiatic Cholera	....	....	....	....	....	....	....	....	....	....	....
16. Yellow Fever	....	....	....	....	....	....	....	....	....	....	....
17. Dengue	....	....	....	....	....	....	....	....	....	....	....
18. Other Miasmatic Diseases	....	....	....	....	....	....	....	....	....	....	....
Order 2.—Diarrheal Diseases.											
1. Simple Cholera	....	....	....	....	....	....	....	....	....	....	....
2. Diarrhea	1	1	....	....	....	....	....	1	....	....	....
3. Dysentery	....	....	....	....	....	....	....	....	....	....	....
4. Cholera Infantum	1	....	1	....	....	....	....	1	....	....	....
Order 3.—Malarial Diseases.											
1. Remittent Fever	2	1	1	....	....	....	....	2	....	....	....
2. Ague	1	1	....	....	....	....	....	....	1	....	....
3. Typho-malarial Fever	1	1	....	....	....	....	....	....	1	....	....
Order 4.—Venereal Diseases.											
1. Syphilis	....	....	....	....	....	....	....	....	....	....	....
2. Gonorrhea	....	....	....	....	....	....	....	....	....	....	....
Order 5.—Zoogenous Diseases.											
1. Hydrophobia	....	....	....	....	....	....	....	....	....	....	....
2. Glanders	....	....	....	....	....	....	....	....	....	....	....
3. Splenic Fever	....	....	....	....	....	....	....	....	....	....	....
4. Cow-pox (Vaccination)	....	....	....	....	....	....	....	....	....	....	....
Order 6.—Septic Diseases.											
1. Phagedæna	....	....	....	....	....	....	....	....	....	....	....
2. Erysipelas	....	....	....	....	....	....	....	....	....	....	....
3. Pyæmia-scepticæmia	....	....	....	....	....	....	....	....	....	....	....
4. Puerperal Fever	2	....	2	....	....	....	....	....	1	....	1

EREMONT COUNTY—CONTINUED.

SPECIFIC CAUSES OF DEATH.	Total.	WHITE.			COLORED.			SOCIAL CONDITION.			
		Male.	Female.	Unknown.	Male.	Female.	Unknown.	Single.	Married.	Widowed.	Unknown.
CLASS II—*Order* 1.—Parasitic Diseases.											
1. Thrush											
2. Other Vegetable Parasitic diseases											
3. Hydatids											
4. Other Animal Parasitic diseases											
CLASS III—*Order* 1.—Dietic Diseases.											
1. Starvation—Want of Breast Milk											
2. Scurvy											
3. Intemperance.. { Chronic Alcoholism / Delirium Tremens.											
CLASS IV—*Order* 1.—Constitutional Diseases.											
1. Rheumatic Fever—Rheumatic Heart.	1		1					1			
2. Rheumatism											
3. Gout											
4. Rickets											
5. Cancer—Malignant disease											
6. Tubercular Meningitis											
7. Phthisis	6		6					3	1	1	1
8. Scrofula—Tuberculosis											
9. Purpura—Hemorrhagic Diathesis											
10. Anæmia, etc											
11. Diabetes											
12. Other Constitutional diseases											
CLASS V—*Order* 1.—Development Diseases.											
1. Premature Birth	2	1	1					2			
2. Atelectasis											
3. Cyanosis	1	1						1			
4. Spina-bifida											
5. Imperforate Anus											
6. Cleft Palate (Hare Lip)											
7. Other Congenital Defects											
8. Old Age	1		1							1	
CLASS VI—*Order* 1.—Local Diseases, Nervous System.											
1. Inflammation of Brain											
2. Apoplexy											
3. Softening of Brain											
4. Hemiplegia											
5. Paralysis agitans											
6. Hydrocephalus (not acute)											
7. Insanity (general paralysis of insane)											
8. Chorea											
9. Epilepsy											
10. Convulsions	1		1					1			
11. Laryngismus stridulus											
12. Tetanus—idiopathic											
13. Trismus nascentium											
14. Locomotor—ataxia											
15. Paraplegia—disease of the cord											
16. Others, nervous system											

FREMONT COUNTY—CONTINUED.

SPECIFIC CAUSES OF DEATH.	Total.	WHITE.			COLORED.			SOCIAL CONDITION.			
		Male.	Female.	Unknown.	Male.	Female.	Unknown.	Single.	Married.	Widowed.	Unknown.
Order 2.—Organs of Special Sense.											
1. Otitis, Ottorrhœa—disease of ear											
2. Epistaxis—disease of nose											
3. Opthalmia—disease of eye											
Order 3.—Circulatory System.											
1. Endocarditis, valvular disease	1	1							1		
2. Pericarditis											
3. Hypertrophy of heart											
4. Angina pectoris											
5. Syncope											
6. Aneurism											
7. Senile gangrene											
8. Embolism, Thrombosis											
9. Phlebitis											
10. Varicose veins											
11. Others, circulatory system											
Order 4.—Respiratory System.											
1. Laryngitis	6		6						6		
2. Croup											
3. Others, larynx, trachea	1			1						1	
4. Emphysema, asthma	1		1						1		
5. Bronchitis	14	10	4					7	5	2	
6. Pneumonia											
7. Pleurisy											
8. Others, respiratory system											
Order 5.—Digestive System.											
1. Stomatitis											
2. Dentition	1	1						1			
3. Sore throat, quinsy											
4. Dyspepsia											
5. Hæmatemesis											
6. Melæna	2	1		1					1		1
7. Gastritis	3	3						2	1		
8. Enteritis											
9. Ulceration of intestines											
10. Ileus, obstruction of intestines											
11. Stricture and strangulation of intestines											
12. Intussusception of intestines											
13. Hernia											
14. Fistula											
15. Peritonitis	1	1								1	
16. Ascites											
17. Gallstones											
18. Cirrhosis of liver											
19. Others, liver diseases	1	1							1		
20. Others, digestive system											
Order 6.—Lymphatic System.											
1. Disease of spleen											
2. Disease of lymphatics											

FREMONT COUNTY—CONTINUED.

CAUSE OF DEATH.	Total.	WHITE.			COLORED.			SOCIAL CONDITION.			
		Males.	Females.	Unknown.	Males.	Females.	Unknown.	Single.	Married.	Widowed.	Unknown.
Order 7.—Gland-like Organs.											
1. Bronchocele	....	....	....	....	....	....	....	....	....	....	....
2. Addison's Disease	....	....	....	....	....	....	....	....	....	....	....
Order 8.—Urinary System.											
1. Nephritis	....	....	....	....	....	....	....	....	....	....	....
2. Bright's disease, albuminuria	....	....	....	....	....	....	....	....	....	....	....
3. Uræmia	....	....	....	....	....	....	....	....	....	....	....
4. Suppression of Urine	....	....	....	....	....	....	....	....	....	....	....
5. Calculus	....	....	....	....	....	....	....	....	....	....	....
6. Hæmaturia	....	....	....	....	....	....	....	....	....	....	....
7. Diseases of bladder and prostate	....	....	....	....	....	....	....	....	....	....	....
8. Others, Urinary System	....	....	....	....	....	....	....	....	....	....	....
Order 9.—Reproductive System (organs of generation.)											
1. Ovarian disease	....	....	....	....	....	....	....	....	....	....	....
2. Disease of Uterus and Vagina	....	....	....	....	....	....	....	....	....	....	....
3. Pelvic abscess	1	....	1	....	....	....	....	....	1	....	....
4. Perineal abscess	....	....	....	....	....	....	....	....	....	....	....
5. Disease of penis, testes, etc	....	....	....	....	....	....	....	....	....	....	....
Order 9.—Reproductive System (Diseases of Parturition.)											
1. Abortion, miscarriage	....	....	....	....	....	....	....	....	....	....	....
2. Puerperal mania	....	....	....	....	....	....	....	....	....	....	....
3. Puerperal convulsions	....	....	....	....	....	....	....	....	....	....	....
4. Placenta prævia, flooding	....	....	....	....	....	....	....	....	....	....	....
5. Phlegmasia dolens	....	....	....	....	....	....	....	....	....	....	....
6. Other accidents of child-birth	....	....	....	....	....	....	....	....	....	....	....
Order 10.—Locomotor System.											
1. Caries, necrosis	....	....	....	....	....	....	....	....	....	....	....
2. Arthritis, ostitis	....	....	....	....	....	....	....	....	....	....	....
3. Others, locomotor system	....	....	....	....	....	....	....	....	....	....	....
Order 11.—Integumentary System.											
1. Carbuncle	....	....	....	....	....	....	....	....	....	....	....
2. Phlegmon, cellulitis	....	....	....	....	....	....	....	....	....	....	....
3. Lupus	....	....	....	....	....	....	....	....	....	....	....
4. Ulcer, bed-sore	....	....	....	....	....	....	....	....	....	....	....
5. Eczema	....	....	....	....	....	....	....	....	....	....	....
6. Pemphigus	....	....	....	....	....	....	....	....	....	....	....
7. Others integumentary system	....	....	....	....	....	....	....	....	....	....	....

FREMONT COUNTY—CONTINUED.

CAUSES OF DEATH.	Total.	WHITE.			COLORED.			SOCIAL CONDITION.			
		Male.	Female.	Unknown.	Male.	Female.	Unknown.	Single.	Married.	Widowed.	Unknown.
CLASS VII—*Order* 1.—Accident or Negligence.											
1. Fracture, contusion	1	1	....	....	....	....	....	1	....	....	....
2. Gunshot wounds	....	....	....	....	....	....	....	....	....	....	....
3. Cut, stab	....	....	....	....	....	....	....	....	....	....	....
4. Burn, scald	....	....	....	....	....	....	....	....	....	....	....
5. Poison	....	....	....	....	....	....	....	....	....	....	....
6. Drowning	1	1	....	....	....	....	....	....	1	....	....
7. Suffocation, strangulation	....	....	....	....	....	....	....	....	....	....	....
8. Coal mine	....	....	....	....	....	....	....	....	....	....	....
9. Railroad	....	....	....	....	....	....	....	....	....	....	....
10. Lightning	1	1	....	....	....	....	....	1	....	....	....
Order 2.—Homicide.											
1. Murder, manslaughter	....	....	....	....	....	....	....	....	....	....	....
Order 3.—Suicide.											
1. Gunshot wounds	....	....	....	....	....	....	....	....	....	....	....
2. Cut, stab	....	....	....	....	....	....	....	....	....	....	....
3. Poison	....	....	....	....	....	....	....	....	....	....	....
4. Drowning	....	....	....	....	....	....	....	....	....	....	....
5. Hanging	....	....	....	....	....	....	....	....	....	....	....
6. Otherwise	....	....	....	....	....	....	....	....	....	....	....
Order 4.—Execution.											
1. Hanging	....	....	....	....	....	....	....	....	....	....	....
CLASS VIII—*Order* 1.—Ill-defined Causes.											
1. Dropsy	2	1	1	....	....	....	....	1	....	1	....
2. Debility	....	....	....	....	....	....	....	....	....	....	....
3. Atrophy and Inanition	....	....	....	....	....	....	....	....	....	....	....
4. Mortification	....	....	....	....	....	....	....	....	....	....	....
5. Tumor	....	....	....	....	....	....	....	....	....	....	....
6. Abscess	....	....	....	....	....	....	....	....	....	....	....
7. Hemorrhage	....	....	....	....	....	....	....	....	....	....	....
8. Sudden, unascertained	....	....	....	....	....	....	....	....	....	....	....
9. Not specified, or ill-defined	....	....	....	....	....	....	....	....	....	....	....

GREENE COUNTY.*

CLASSIFIED CAUSES OF DEATH.	Total.	WHITE.			COLORED.			SOCIAL CONDITION.			
		Male.	Female.	Unknown.	Male.	Female.	Unknown.	Single.	Married.	Widowed.	Unknown.
ALL CAUSES	120	63	56	1	....	....	....	79	33	7	1
SPECIFIED CAUSES	118	62	55	1	....	....	....	77	33	7	1
CLASSES.											
I. ZYMOTIC DISEASES	33	16	17	....	....	....	....	27	6	....	....
II. PARASITIC DISEASES	....	....	....	....	....	....	....	....	....	....	....
III. DIETIC DISEASES	1	1	....	....	....	....	....	....	1	....	....
IV. CONSTITUTIONAL DISEASES	12	3	9	....	....	....	....	6	5	1	....
V. DEVELOPMENT DISEASES	12	8	4	....	....	....	....	9	1	2	....
VI. LOCAL DISEASES	50	26	23	1	....	....	....	29	16	4	1
VII. DEATHS FROM VIOLENCE	10	8	2	....	....	....	....	6	4	....	....
VIII. ILL-DEFINED CAUSES	2	1	1	....	....	....	....	2	....	....	....
CLASS I.—*Order*											
1. Miasmatic Diseases	20	9	11	....	....	....	....	19	1	....	....
2. Diarrheal Diseases	8	4	4	....	....	....	....	8	....	....	....
3. Malarial Diseases	5	3	2	....	....	....	....	....	5	....	....
4. Venereal Diseases	....	....	....	....	....	....	....	....	....	....	....
5. Zoogenous Diseases	....	....	....	....	....	....	....	....	....	....	....
6. Septic Diseases	....	....	....	....	....	....	....	....	....	....	....
CLASS II.—*Order*											
1. Parasitic Diseases	....	....	....	....	....	....	....	....	....	....	....
CLASS III.—*Order*											
1. Dietic Diseases	1	1	....	....	....	....	....	....	1	....	....
CLASS IV.—*Order*											
1. Constitutional Diseases	12	3	9	....	....	....	....	6	5	1	....
CLASS V.—*Order*											
1. Development Diseases of Childhood	9	8	1	....	....	....	....	9	....	....	....
2. Development Diseases of Old Age	3	....	3	....	....	....	....	....	1	2	....
CLASS VI.—*Order*											
1. Nervous System	7	4	2	1	....	....	....	6	1	....	....
2. Organs of Special Sense	....	....	....	....	....	....	....	....	....	....	....
3. Circulatory System	3	3	....	....	....	....	....	1	2	....	....
4. Respiratory System	19	7	12	....	....	....	....	11	6	2	....
5. Digestive System	12	8	4	....	....	....	....	10	1	1	....
6. Lymphatic System	....	....	....	....	....	....	....	....	....	....	....
7. Gland-like Organs	....	....	....	....	....	....	....	....	....	....	....
8. Urinary System	5	4	1	....	....	....	....	1	2	1	1
9. Reproductive System	4	....	4	....	....	....	....	....	4	....	....
10. Locomotor System	....	....	....	....	....	....	....	....	....	....	....
11. Integumentary System	....	....	....	....	....	....	....	....	....	....	....

* Aggregate causes.

GREENE COUNTY—CONTINUED.

SPECIFIC CAUSES OF DEATH.	Total.	WHITE.			COLORED.			SOCIAL CONDITION.			
		Male.	Female.	Unknown.	Male.	Female.	Unknown.	Single.	Married.	Widowed.	Unknown.
CLASS VII.—*Order.*											
1. Accident or Negligence	9	7	2	....	....	....	....	6	3	....	....
2. Homicide	1	1	....	....	....	....	....	....	1	....	....
3. Suicide	....	....	....	....	....	....	....	....	....	....	....
4. Execution	....	....	....	....	....	....	....	....	....	....	....
CLASS VIII.—*Order.*											
1. Undefined Causes	2	1	1	....	....	....	....	2	....	....	....

GREENE COUNTY—CONTINUED.

CAUSES OF DEATH.	Total.	WHITE.			COLORED.			SOCIAL CONDITION.			
		Male.	Female.	Unknown.	Male.	Female.	Unknown.	Single.	Married.	Widowed.	Unknown.
CLASS I.—*Order* 1.—Miasmatic Diseases.											
1. Small-pox—Vaccinated											
1. Small-pox—Unvaccinated											
1. Small-pox—No statistics											
2. Chicken-pox											
3. Measles											
4. Epidemic Rose Rash											
5. Typhus Fever											
6. Scarlet Fever											
7. Relapsing Fever											
8. Influenza	1	1						1			
9. Whooping Cough	6	2	4					6			
10. Mumps											
11. Diphtheria	9	3	6					9			
12. Cerebro-spinal Fever	1	1						1			
13. Enteric Fever	3	2	1					2	1		
14. Simple Continued Fever											
15. Asiatic Cholera											
16. Yellow Fever											
17. Dengue											
18. Other Miasmatic diseases											
Order 2—Diarrheal Diseases.											
1. Simple Cholera											
2. Diarrhea											
3. Dysentery	6	3	3					6			
4. Cholera Infantum	2	1	1					2			
Order 3.—Malarial Diseases.											
1. Remittent Fever											
2. Ague	1	1							1		
3. Typho-malarial Fever	4	2	2						4		
Order 4.—Venereal Diseases.											
1. Syphilis											
2. Gonorrhea											
Order 5.—Zoogenous Diseases.											
1. Hydrophobia											
2. Glanders											
3. Splenic Fever											
4. Cow-pox (Vaccination)											
Order 6.—Septic Diseases.											
1. Phagedæna											
2. Erysipelas											
3. Pyæmia-Septicæmia											
2. Puerperal Fever											

GREENE COUNTY—CONTINUED.

SPECIFIC CAUSES OF DEATH.	Total.	WHITE.			COLORED.			SOCIAL CONDITION.			
		Male.	Female.	Unknown.	Male.	Female.	Unknown.	Single.	Married.	Widowed.	Unknown.
CLASS II—*Order* 1.—Parasitic Diseases.											
1. Thrush											
2. Other Vegetable Parasitic Diseases											
3. Hydatids											
4. Trichinosis											
5. Other Animal Parasitic Diseases											
CLASS III—*Order* 1.—Dietic Diseases.											
1. Starvation—Want of Breast Milk											
2. Scurvy											
3. Intemperance—Chronic Alcoholism	1	1							1		
3. Intemperance—Delirium Tremens											
CLASS IV—*Order* 1.—Constitutional Diseases.											
1. Rheumatic Fever—Rheumatic Heart	2		2					2			
2. Rheumatism	1		1						1		
3. Gout											
4. Rickets											
5. Cancer—Malignant Disease											
6. Tubercular Meningitis											
7. Phthisis	8	2	6					3	4	1	
8. Scrofula—Tuberculosis											
9. Purpura—Hemorrhagic Diathesis											
10. Anæmia, etc	1		1					1			
11. Diabetes											
12. Other Constitutional Diseases											
CLASS V—*Order* 1.—Development Diseases.											
1. Premature Birth	4	4						4			
2. Atelectasis	2	2						2			
3. Cyanosis											
4. Spina-bifida											
5. Imperforate Anus											
6. Cleft Palate (Hare Lip)											
7. Other Congenital Defects	3	2	1					3			
8. Old Age	3		3						1	2	
CLASS VI—*Order* 1.—Local Diseases, Nervous System.											
1. Inflammation of Brain	4	3		1				4			
2. Apoplexy	1		1						1		
3. Softening of Brain											
4. Hemiplegia											
5. Paralysis agitans											
6. Hydrocephalus (not acute)								1			
7. Insanity (general paralysis of insane)	1	1									
8. Chorea											
9. Epilepsy											
10. Convulsions											
11. Laryngismus stridulus											
12. Tetanus—idiopathic								1			
13. Trismus nascentium	1		1								
14. Locomotor—ataxia											
15. Paraplegia—disease of the cord											
16. Others, nervous system											

GREENE COUNTY—CONTINUED.

SPECIFIC CAUSES OF DEATH.	Total.	WHITE.			COLORED.			SOCIAL CONDITION.			
		Male.	Female.	Unknown.	Male.	Female.	Unknown.	Single.	Married.	Widowed.	Unknown.
Order 2.—Organs of Special Sense.											
1. Otitis, Otorhœa—disease of ear											
2. Epistaxis—disease of nose											
3. Opthamalia—disease of eye											
Order 3.—Circulatory System.											
1. Endocarditis, valvular disease	2	2						1	1		
2. Pericarditis											
3. Hypertrophy of heart	1	1							1		
4. Anginis pectoris											
5. Syncope											
6. Aneurism											
7. Senile gangrene											
8. Embolism, Thrombosis											
9. Phlebitis											
10. Varicose veins											
11. Others, circulatory system											
Order 4.—Respiratory System.											
1. Laryngitis											
2. Croup	4	2	2					4			
3. Others, larynx, trachea											
4. Emphysema, asthma	2		2						1	1	
5. Bronchitis	4	1	3					3	1		
6. Pneumonia	7	3	4					4	2	1	
7. Pleurisy	1	1							1		
8. Others, respiratory system	1		1						1		
Order 5.—Digestive System.											
1. Stomatitis	1		1						1		
2. Dentition											
3. Sore throat, quinsy											
4. Dyspepsia											
5. Hæmatemesis											
6. Melæna	1	1								1	
7. Gastritis	9	7	2					9			
8. Enteritis	1		1					1			
9. Ulceration of intestines											
10. Ileus, obstruction of intestines											
11. Stricture and strangulation of intestines											
12. Intussusception of intestines											
13. Hernia											
14. Fistula											
15. Peritonitis											
16. Ascites											
17. Gallstones											
18. Cirrhosis of liver											
19. Others, liver disease, jaundice											
20. Digestive system											
Order 6.—Lymphatic System.											
1. Disease of spleen											
2. Disease of lymphatics											

GREENE COUNTY—CONTINUED.

SPECIFIC CAUSES OF DEATH.	Total.	WHITE.			COLORED.			SOCIAL CONDITION.			
		Male.	Female.	Unknown.	Male.	Female.	Unknown.	Single.	Married.	Widowed.	Unknown.
Order 7.—Gland-like Organs.											
1. Bronchocele											
2. Addison's Disease											
Order 8.—Urinary System.											
1. Nephritis	2	1	1						2		
2. Bright's Disease, albuminuria	1	1								1	
3. Uræmia	1	1						1			
4. Suppression of Urine	1	1									1
5. Calculus											
6. Hæmaturia											
7. Diseases of bladder and prostate											
8. Others, Urinary System											
Order 9.—Reproductive System (organs of generation).											
1. Ovarian disease											
2. Disease of Uterus and Vagina											
3. Pelvic abscess											
4. Perineal abscess											
5. Disease of penis, testes, etc											
Order 9.—Reproductive System (Diseases of Parturition).											
1. Abortion, miscarriage	2		2						2		
2. Puerperal mania											
3. Puerperal convulsions	1		1						1		
4. Placenta prævia, flooding											
5. Phlegmasia dolens											
6. Other accidents of child-birth	1		1						1		
Order 10.—Locomotor System.											
1. Caries, necrosis											
2. Arthritis, ostitis											
3. Others, locomotor system											
Order 11.—Integumentary System.											
1. Carbuncle											
2. Phlegmon, cellulitis											
3. Lupus											
4. Ulcer, bed-sore											
5. Eczema											
6. Pemphigus											
7. Others, integumentary system											

GREENE COUNTY—Continued.

SPECIFIC CAUSES OF DEATH.	Total.	WHITE.			COLORED.			SOCIAL CONDITION.			
		Male.	Female.	Unknown.	Male.	Female.	Unknown.	Single.	Married.	Widowed.	Unknown.
Class VII—*Order* 1.—Accident or Negligence.											
1. Fracture, contusion	3	1	2	....	....	....	....	2	1	....	....
2. Gunshot wounds	1	1	....	....	....	....	....	1	....	....	....
3. Cut, Stab	....	....	....	....	....	....	....	....	....	....	....
4. Burn, scald	....	....	....	....	....	....	....	....	....	....	....
5. Poison	....	....	....	....	....	....	....	....	....	....	....
6. Drowning	1	1	....	....	....	....	....	1	....	....	....
7. Suffocation, strangulation	....	....	....	....	....	....	....	....	....	....	....
8. Coal mine	....	....	....	....	....	....	....	....	....	....	....
9. Railroad	1	1	....	....	....	....	....	1	....	....	....
10. Lightning	3	3	....	....	....	....	....	1	2	....	....
11. Otherwise	....	....	....	....	....	....	....	....	....	....	....
Order 2.—Homicide.											
1. Murder, manslaughter	1	1	....	....	....	....	....	....	1	....	....
Order 3.—Suicide											
1. Gunshot wounds	....	....	....	....	....	....	....	....	....	....	....
2. Cut, stab	....	....	....	....	....	....	....	....	....	....	....
3. Poison	....	....	....	....	....	....	....	....	....	....	....
4. Drowning	....	....	....	....	....	....	....	....	....	....	....
5. Hanging	....	....	....	....	....	....	....	....	....	....	....
6. Otherwise	....	....	....	....	....	....	....	....	....	....	....
Order 4.—Execution.											
1. Hanging	....	....	....	....	....	....	....	....	....	....	....
Class VIII—*Order* 1.—Ill-defined Causes.											
1. Dropsy	....	....	....	....	....	....	....	....	....	....	....
2. Debility	....	....	....	....	....	....	....	....	....	....	....
3. Atrophy and Inanition	....	....	....	....	....	....	....	....	....	....	....
4. Mortification	....	....	....	....	....	....	....	....	....	....	....
5. Tumor	....	....	....	....	....	....	....	....	....	....	....
6. Abscess	....	....	....	....	....	....	....	....	....	....	....
7. Hemorrhage	....	....	....	....	....	....	....	....	....	....	....
8. Sudden, unascertained	....	....	....	....	....	....	....	....	....	....	....
9. Not specified, or ill-defined	2	1	1	....	....	....	....	2	....	....	....

GRUNDY COUNTY.*

CLASSIFIED CAUSES OF DEATH.	Total.	WHITE.			COLORED.			SOCIAL CONDITION.			
		Male.	Female.	Unknown.	Male.	Female.	Unknown.	Single.	Married.	Widowed.	Unknown.
All Causes	46	25	20	1	....	....	....	31	10	2	3
Specified Causes	44	25	18	1	....	....	....	30	9	2	3
CLASSES.											
I. Zymotic Diseases	20	11	9	....	....	....	....	17	2	....	1
II. Parasitic Diseases	....	....	....	....	....	....	....	....	....	....	....
III. Dietic Diseases	3	....	3	....	....	....	....	1	1	....	1
IV. Constitutional Diseases	6	4	1	1	....	....	....	5	....	1	....
V. Development Diseases	14	9	5	....	....	....	....	7	5	1	1
VI. Local Diseases	1	1	....	....	....	....	....	....	1	....	....
VII. Deaths from Violence	2	....	2	....	....	....	....	1	1	....	....
VIII. Ill-defined Causes											
Class I.—*Order.*	17	11	6	....	....	....	....	16	1	....	....
1. Miasmatic Diseases	....	....	....	....	....	....	....	1	....	....	1
2. Diarrheal Diseases	2	....	2	....	....	....	....	....	....	....	....
3. Malarial Diseases	....	....	....	....	....	....	....	....	....	....	....
4. Venereal Diseases	....	....	....	....	....	....	....	....	1	....	....
5. Zoogenous Diseases	1	....	1	....	....	....	....	....	....	....	....
6. Septic Diseases											
Class II.—*Order.*											
1. Parasitic Diseases	....	....	....	....	....	....	....	....	....	....	....
Class III.—*Order.*											
1. Dietic Diseases	....	....	....	....	....	....	....	....	....	....	....
Class IV.—*Order.*	3	....	3	....	....	....	....	1	1	....	1
1. Constitutional Diseases											
Class V.—*Order.*	5	3	1	1	....	....	....	....	....	1	....
1. Development Diseases of Childhood	1	1	....	....	....	....	....	....	....	....	....
2. Development Diseases of Old Age											
Class VI.—*Order.*	44	1	3	....	....	....	....	2	2	....	....
1. Nervous System	....	....	....	....	....	....	....	....	....	1	....
2. Organs of Special Sense	1	1	....	....	....	....	....	1	....	....	1
3. Circulatory System	12	2	....	....	....	....	....	4	3	....	....
4. Respiratory System	7	5	2	....	....	....	....	....	....	....	....
5. Digestive System	....	....	....	....	....	....	....	....	....	....	....
6. Lymphatic System	....	....	....	....	....	....	....	....	....	....	....
7. Gland-like Organs	....	....	....	....	....	....	....	....	....	....	....
8. Urinary System	....	....	....	....	....	....	....	....	....	....	....
9. Reproductive System	....	....	....	....	....	....	....	....	....	....	....
10. Locomotor System	....	....	....	....	....	....	....	....	....	....	....
11. Integumentary System	....	....	....	....	....	....	....	....	....	....	....

* Aggregate causes.

GRUNDY COUNTY—CONTINUED.

CLASSIFIED CAUSES OF DEATH.	Total.	WHITE.			COLORED.			SOCIAL CONDITION.			
		Male.	Female.	Unknown.	Male.	Female.	Unknown.	Single.	Married.	Widowed.	Unknown.
CLASS VII.—*Order.*											
1. Accident or Negligence	1	1	....	....	....	....	....	....	1	....	....
2. Homicide	....	....	....	....	....	....	....	....	....	....	....
3. Suicide	....	....	....	....	....	....	....	....	....	....	....
4. Execution	....	....	....	....	....	....	....	....	....	....	....
CLASS VIII.—*Order.*											
1. Undefined Causes	2	2	....	....	....	....	....	2	2	....	....

GRUNDY COUNTY—CONTINUED.

SPECIFIC CAUSES OF DEATH.	Total.	WHITE.			COLORED.			SOCIAL CONDITION.			
		Male.	Female.	Unknown.	Male.	Female.	Unknown.	Single.	Married.	Widowed.	Unknown.
CLASS I—*Order* 1.—Miasmatic Diseases.											
1. Small-pox—Vaccinated	....	....	....	....	....	....	....	....	....	....	....
1. Small-pox—Unvaccinated	....	....	....	....	....	....	....	....	....	....	....
1. Small-pox—No statistics	....	....	....	....	....	....	....	....	....	....	....
2. Chicken-pox	....	....	....	....	....	....	....	....	....	....	....
3. Measles	....	....	....	....	....	....	....	....	....	....	....
4. Epidemic Rose Rash	....	....	....	....	....	....	....	....	....	....	....
5. Typhus Fever	....	....	....	....	....	....	....	....	....	....	....
6. Scarlet Fever	....	....	....	....	....	....	....	....	....	....	....
7. Relapsing Fever	....	....	....	....	....	....	....	....	....	....	....
8. Influenza	....	....	....	....	....	....	....	....	....	....	....
9. Whooping Cough	1	....	1	....	....	....	....	1	....	....	....
10. Mumps	....	....	....	....	....	....	....	....	....	....	....
11. Diphtheria	16	11	5	....	....	....	....	15	1	....	....
12. Cerebro-spinal Fever	....	....	....	....	....	....	....	....	....	....	....
13. Enteric Fever	....	....	....	....	....	....	....	....	....	....	....
14. Simple Continued Fever	....	....	....	....	....	....	....	....	....	....	....
15. Asiatic Cholera	....	....	....	....	....	....	....	....	....	....	....
16. Yellow Fever	....	....	....	....	....	....	....	....	....	....	....
17. Dengue	....	....	....	....	....	....	....	....	....	....	....
18. Other Miasmatic Diseases	....	....	....	....	....	....	....	....	....	....	....
Order 2.—Diarrheal Diseases.											
1. Simple Cholera	....	....	....	....	....	....	....	....	....	....	....
2. Diarrhea	1	....	1	....	....	....	....	....	....	....	1
3. Dysentery	....	....	....	....	....	....	....	....	....	....	....
4. Cholera Infantum	1	....	1	....	....	....	....	1	....	....	....
Order 3.—Malarial Diseases.											
1. Remittent Fever	1	....	1	....	....	....	....	1	....	....	....
2. Ague	....	....	....	....	....	....	....	....	....	....	....
3. Typho-malarial Fever	....	....	....	....	....	....	....	....	....	....	....
Order 4.—Venereal Diseases.											
1. Syphilis	....	....	....	....	....	....	....	....	....	....	....
2. Gonorrhea	....	....	....	....	....	....	....	....	....	....	....
Order 5.—Zoogenous Diseases.											
1. Hydrophobia	....	....	....	....	....	....	....	....	....	....	....
2. Glanders	....	....	....	....	....	....	....	....	....	....	....
3. Splenic Fever	....	....	....	....	....	....	....	....	....	....	....
4. Cow-pox (Vaccination)	....	....	....	....	....	....	....	....	....	....	....
Order 6.—Septic Diseases.											
1. Phagedæna	....	....	....	....	....	....	....	....	....	....	....
2. Erysipelas	....	....	....	....	....	....	....	....	....	....	....
3. Pyæmia-scepticæmia	....	....	....	....	....	....	....	....	....	....	....
4. Puerperal Fever	1	....	1	....	....	....	....	....	1	....	....

GRUNDY COUNTY—CONTINUED.

SPECIFIC CAUSES OF DEATH.	Total.	WHITE.			COLORED.			SOCIAL CONDITION.			
		Male.	Female.	Unknown.	Male.	Female.	Unknown.	Single.	Married.	Widowed.	Unknown.
CLASS II—*Order* 1.—Parasitic Diseases.											
1. Thrush											
2. Other Vegetable Parasitic Diseases											
3. Hydatids											
4. Other Animal Parasitic Diseases											
CLASS III—*Order* 1.—Dietic Diseases.											
1. Starvation—Want of Breast Milk											
2. Scurvy											
3. Intemperance { Chronic Alcoholism / Delirium Tremens											
CLASS IV—*Order* 1.—Constitutional Diseases.											
1. Rheumatic Fever—Rheumatic Heart											
2. Rheumatism											
3. Gout											
4. Rickets											
5. Cancer—Malignant Disease	1		1								1
6. Tubercular Meningitis											
7. Phthisis	2		2					1	1		
8. Scrofula—Tuberculosis											
9. Purpura—Hemorrhagic Diathesis											
10. Anæmia, etc											
11. Diabetes											
12. Other Constitutional Diseases											
CLASS V—*Order* 1.—Development Diseases.											
1. Premature Birth	4	2	1	1				4			
2. Atelectasis											
3. Cyanosis	1	1						1			
4. Spina-bifida											
5. Imperforate Anus											
6. Cleft Palate (Hare Lip)											
7. Other Congenital Defects											
8. Old Age	1	1								1	
CLASS VI—*Order* 1.—Local Diseases, Nervous System.											
1. Inflammation of Brain	3		3					1	2		
2. Apoplexy	1										
3. Softening of Brain											
4. Hemiplegia											
5. Paralysis agitans											
6. Hydrocephalus (not acute)											
7. Insanity (general paralysis of insane)											
8. Chorea											
9. Epilepsy											
10. Convulsions											
11. Laryngismus stridulus											
12. Tetanus—Idiopathic	1	1						1			
13. Trismus nascentium											
14. Locomotor—ataxia											
15. Paraplegia—disease of the cord											
16. Others, nervous system											

GRUNDY COUNTY—CONTINUED.

SPECIFIC CAUSES OF DEATH.	Total.	WHITE.			COLORED.			SOCIAL CONDITION.			
		Male.	Female.	Unknown.	Male.	Female.	Unknown.	Single.	Married.	Widowed.	Unknown.
Order 2.—Organs of special Sense.											
1. Otitis, Otorhœa—disease of ear											
2. Epistaxis—disease of nose											
3. Opthalmia—disease of eye											
Order 3.—Circulatory System.											
1. Endocarditis, valvular disease	1	1								1	
2. Pericarditis											
3. Hypertrophy of heart											
4. Angina pectoris											
5. Syncope											
6. Aneurism											
7. Senile gangrene											
8. Embolism, Thrombosis											
9. Phlebitis											
10. Varicose veins											
12. Others, circulatory system											
Order 4.—Respiratory System.											
1. Laryngitis											
2. Croup											
3. Others, larnyx, trachea											
4. Emphysema, asthma											
5. Bronchitis	1	1							1		
6. Pneumonia	1	1									1
7. Pleurisy											
8. Others, respiratory system											
Order 5.—Digestiv System.											
1. Stomatitis											
2. Dentition											
3. Sore throat, quinsy											
4. Dyspepsia											
5. Hæmatemesis											
6. Melæna											
7. Gastritis	1	1								1	
8. Enteritis	5	3	2					4	1		
9. Ulceration of intestines											
10. Ileus, obstruction of intestines											
11. Stricture and strangulation of intestines											
12. Intussusception of intestines											
13. Hernia											
14. Fistula											
15. Peritonitis											
16. Ascites											
17. Gallstones	1	1								1	
18. Cirrhosis of liver											
19. Others, liver disease											
20. Others, digestive system											
Order 6.—Lymphatic System.											
1. Disease of spleen											
2. Disease of lymphatics											

GRUNDY COUNTY—Continued.

SPECIFIC CAUSES OF DEATH.	Total.	WHITE.			COLORED.			SOCIAL CONDITION.			
		Male.	Female.	Unknown.	Male.	Female.	Unknown.	Single.	Married.	Widowed.	Unknown.
Order 7.—Gland-like Organs.											
1. Bronchocele											
2. Addison's Disease											
Order 8.—Urinary System.											
1. Nephritis											
2. Bright's Disease, albuminuria											
3. Uræmia											
4. Suppression of Urine											
5. Calculus											
6. Hæmaturia											
7. Diseases of bladder and prostate											
8. Others, Urinary System											
Order 9.—Reproductive System (organs of generation).											
1. Ovarian disease											
2. Disease of Uterus and Vagina											
3. Pelvic abscess											
4. Perineal abscess											
5. Diseases of penis, testes, etc											
Order 9.—Reproductive System (Diseases of Parturition).											
1. Abortion, miscarriage											
2. Puerperal mania											
3. Puerperal convulsions											
4. Placenta prævia, flooding											
5. Phlegmasia dolens											
6. Other accidents of child-birth											
Order 10.—Locomotor System.											
1. Caries, necrosis											
2. Artrhitis, ostitis											
3. Others, locomotor system											
Order 11.—Integumentary System.											
1. Carbuncle											
2. Phlegmon, cellulitis											
3. Lupus											
4. Ulcer, bed-sore											
5. Eczema											
6. Pemphigus											
7. Others, integumentary system											

GRUNDY COUNTY—Continued.

SPECIFIC CAUSE OF DEATH.	Total.	WHITE.			COLORED.			SOCIAL CONDITION.			
		Male.	Female.	Unknown.	Male.	Female.	Unknown.	Single.	Married.	Widowed.	Unknown.
Class VII.—*Order* 1.—Accident or Negligence.											
1. Fracture, contusion											
2. Gunshot wounds											
3. Cut, stab											
4. Burn, scald									1		
5. Poison	1	1									
6. Drowning											
7. Suffocation, strangulation											
8. Coal-mine											
9. Railroad											
10. Cold, exposure											
11. Lightning, heat											
Order 2.—Homicide.											
1. Murder, manslaughter											
Order 3.—Suicide.											
1. Gunshot wounds											
2. Cut, stab											
3. Poison											
4. Drowning											
5. Hanging											
6. Otherwise											
Order 4.—Execution.											
1. Hanging											
Class VII.—*Order* 1.—Ill-defined causes.											
1. Dropsy											
2. Debility											
3. Atrophy and Inanition											
4. Mortification											
5. Tumor											
6. Abscess											
7. Hemorrhage											
8. Sudden, unascertained	2		2					1	1		
9. Not specified, or ill-defined											

GUTHRIE COUNTY.*

CLASSIFIED CAUSES OF DEATH.	Total.	WHITE.			COLORED.			SOCIAL CONDITION.			
		Male.	Female.	Unknown.	Male.	Female.	Unknown.	Single.	Married.	Widowed.	Unknown.
ALL CAUSES	102	58	44	....	....	....	....	67	24	4	7
SPECIFIED CAUSES	97	56	41	....	....	....	....	66	22	2	7
CLASSES.											
I. ZYMOTIC DISEASES	34	26	8	....	....	....	....	30	2	....	2
II. PARASITIC DISEASES	....	....	....	....	....	....	....	....	....	....	....
III. DIETIC DISEASES	1	....	1	....	....	....	....	1	....	....	....
IV. CONSTITUTIONAL DISEASES	12	5	7	....	....	....	....	7	4	....	1
V. DEVELOPMENT DISEASES	8	2	6	....	....	....	....	5	1	1	1
VI. LOCAL DISEASES	40	21	19	....	....	....	....	21	15	1	3
VII. DEATHS FROM VIOLENCE	2	2	....	....	....	....	....	2	....	....	....
VIII. ILL-DEFINED CAUSES	5	2	3	....	....	....	....	1	2	2	....
CLASS I.—*Order*											
1. Miasmatic Diseases	19	16	3	....	....	....	....	18	1	....	....
2. Diarrheal Diseases	7	5	2	....	....	....	....	6	....	....	1
3. Malarial Diseases	5	4	1	....	....	....	....	5	....	....	....
4. Venereal Diseases	....	....	....	....	....	....	....	....	....	....	....
5. Zoogenous Diseases	....	....	....	....	....	....	....	....	....	....	....
6. Septic Diseases	3	1	2	....	....	....	....	1	1	....	1
CLASS II.—*Order*											
1. Parasitic Diseases	....	....	....	....	....	....	....	....	....	....	....
CLASS III.—*Order*											
1. Dietic Diseases	1	....	1	....	....	....	....	1	....	....	....
CLASS IV.—*Order*											
1. Constitutional Diseases	12	5	7	....	....	....	....	7	4	....	1
CLASS V.—*Order*											
1. Development Diseases of Childhood	5	1	4	....	....	....	....	5	....	....	....
2. Development Diseases of Old Age	3	1	2	....	....	....	....	....	1	1	1
CLASS VI.—*Order*											
1. Nervous System	6	4	2	....	....	....	....	4	1	....	1
2. Organs of Special Sense	....	....	....	....	....	....	....	....	....	....	....
3. Circulatory System	3	1	2	....	....	....	....	....	3	....	....
4. Respiratory System	19	11	8	....	....	....	....	13	4	1	1
5. Digestive System	8	3	5	....	....	....	....	4	3	....	1
6. Lymphatic System	....	....	....	....	....	....	....	....	....	....	....
7. Gland-like Organs	....	....	....	....	....	....	....	....	....	....	....
8. Urinary System	2	2	....	....	....	....	....	....	2	....	....
9. Reproductive System	2	....	2	....	....	....	....	....	2	....	....
10. Locomotor System	....	....	....	....	....	....	....	....	....	....	....
11. Integumentary System	....	....	....	....	....	....	....	....	....	....	....

Aggregate causes.

GUTHRIE COUNTY—CONTINUED.

CLASSIFIED CAUSES OF DEATH.	Total.	WHITE.			COLORED.			SOCIAL CONDITION.			
		Male.	Female.	Unknown.	Male.	Female.	Unknown.	Single.	Married.	Widowed.	Unknown.
CLASS VII.—*Order*											
1. Accident or Negligence	2	2	....	....	....	....	....	2	....	....	....
2. Homicide	....	....	....	....	....	....	....	....	....	....	....
3. Suicide	....	....	....	....	....	....	....	....	....	....	....
4. Homicide	....	....	....	....	....	....	....	....	....	....	....
CLASS VIII—*Order*											
1. Undefined Causes	5	2	3	....	....	....	....	1	2	2	....

GUTHRIE COUNTY—CONTINUED.

SPECIFIC CAUSES OF DEATH.	Total.	WHITE.			COLORED.			SOCIAL CONDITION.			
		Male.	Female.	Unknown.	Male.	Female.	Unknown.	Single.	Married.	Widowed.	Unknown.
CLASS I—*Order* 1.—Miasmatic Diseases.											
1. Small-pox { Vaccinated											
1. Small-pox { Unvaccinated											
1. Small-pox { No statistics											
2. Chicken-pox											
3. Measles											
4. Epidemic Rose Rush											
5. Typhus Fever											
6. Scarlet Fever											
7. Relapsing Fever											
8. Influenza											
9. Whooping Cough	3	3						3			
10. Mumps											
11. Diphtheria	5	2	3					5			
12. Cerebro-Spinal Fever	7	7						7			
13. Enteric Fever	4	4						3	1		
14. Simple Continued Fever											
15. Asiatic Cholera											
16. Yellow Fever											
17. Dengue											
18. Other Miasmatic Diseases											
Order 2.—Diarrheal Diseases.											
1. Simple Cholera											
2. Diarrhea											
3. Dysentery	3	3						2			1
4. Cholera Infantum	4	2	2					4			
Order 3.—Malarial Diseases.											
1. Remittent Fever	4	3	1					4			
2. Ague											
3. Typho-malarial Fever	1	1						1			
Order 4.—Venereal Diseases.											
1. Syphilis											
2. Gonorrhea											
Order 5.—Zoogenous Diseases.											
1. Hydrophobia											
2. Glanders											
3. Splenic Fever											
4. Cow-pox (Vaccination)											
Order 6.—Septic Diseases.											
1. Phagedæna											
2. Erysipelas	2	1	1					1			1
3. Pyæmia-scepticæmia											
4. Puerperal Fever	1		1						1		

GUTHRIE COUNTY—CONTINUED.

SPECIFIC CAUSES OF DEATH.	Total.	WHITE.			COLORED.			SOCIAL CONDITION.			
		Male.	Female.	Unknown.	Male.	Female.	Unknown.	Single.	Married.	Widowed.	Unknown.
CLASS II.—*Order* 1.—Parasitic Diseases.											
1. Thrush											
2. Other Vegetable Parasitic Diseases											
3. Hydatids											
4. Other Animal Parasitic Diseases											
CLASS III.—*Order* 1. Dietic Diseases.											
1. Starvation—Want of Breast Milk	1		1					1			
2. Scurvy											
3. Intemperance { Chronic Alcoholism											
3. Intemperance { Delirium Tremens											
CLASS IV—*Order* 1.—Constitutional Diseases.											
1. Rheumatic Fever—Rheumatic Heart											
2. Rheumatism											
3. Gout											
4. Rickets											
5. Cancer—Malignant disease	3	2	1						2		1
6. Tubercular Meningitis	1	1						1			
7. Phthisis	8	2	6					6	2		
8. Scrofula—Tuberculosis											
9. Purpura—Hemorrhagic Diathesis											
10. Anæmia, etc											
11. Diabetes											
12. Other Constitutional diseases											
CLASS V—*Order* 1.—Development Diseases.											
1. Premature Birth	4	1	3					4			
2. Atelectasis											
3. Cyanosis	1		1					1			
4. Spina-bifida											
5. Imperforate Anus											
6. Cleft Palate (Hare Lip)											
7 Other Congenital Defects											
8. Old Age	3	1	2						1	1	1
CLASS VI—*Order* 1.—Local Diseases, Nervous System.											
1. Inflammation of Brain	2	1	1					2			
2. Apoplexy	1	1									1
3. Softening of Brain											
4. Hemiplegia											
5. Paralysis agitans											
6. Hydrocephalus (not acute)											
7. Insanity (general paralysis of insane)											
8. Chorea											
9. Epilepsy											
10. Convulsions	2	1	1					2			
11. Laryngismus stridulus											
12. Tetanus—idiopathic											
13. Trismus nascentium											
14. Locomotor—axataxia	1	1							1		
15. Paraplegia—disease of the cord											
16. Others, nervous system											

GUTHRIE COUNTY—CONTINUED.

SPECIFIC CAUSES OF DEATH.	Total.	WHITE.			COLORED.			SOCIAL CONDITION.			
		Male.	Female.	Unknown.	Male.	Female.	Unknown.	Single.	Married.	Widowed.	Unknown.
Order 2.—Organs of Special Sense.											
1. Otitis, Otorrhœa—disease of ear											
2. Epistaxis—disease of nose											
3. Ophthalmia—disease of eye											
Order 3.—Circulatory System.											
1. Endocarditis, valvular disease	3	1	2						3		
2. Pericarditis											
3. Hypertrophy of heart											
4. Angina pectoris											
5. Syncope											
6. Aneurism											
7. Senile gangrene											
8. Embolism, Thrombosis											
9. Phlebitis											
10. Varicose veins											
11. Others, circulatory system											
Order 4.—Respiratory System.											
1. Laryngitis											
2. Croup	3	3						3			
3. Others, larynx, trachea											
4. Emphysema, asthma	2	1	1						1	1	
5. Bronchitis	1		1						1		
6. Pneumonia	12	7	5					9	2		1
7. Pleurisy	1		1					1			
8. Others, respiratory system											
Order 5.—Digestive System.											
1. Stomatitis											
2. Dentition											
3. Sore throat, quinsy	1		1					1			
4. Dyspepsia											
5. Hæmatemesis											
6. Melæna											
7. Gastritis	1	1						1			
8. Enteritis	1		1								1
9. Ulceration of intestines											
10. Ileus, obstruction of intestines											
11. Stricture and strangulation of intestines											
12. Intussusception of intestines	1		1					1			
13. Hernia											
14. Fistula											
15. Peritonitis	3	2	1					1	2		
16. Ascites	1		1						1		
17. Gallstones											
18. Cirrhosis of liver											
19. Others, liver disease											
20. Others, digestive system											
Order 6.—Lymphatic System.											
1. Disease of spleen											
2. Disease of lymphatics											

GUTHRIE COUNTY—CONTINUED.

SPECIFIC CAUSES OF DEATH.	Total.	WHITE.			COLORED.			SOCIAL CONDITION.			
		Male.	Female.	Unknown.	Male.	Female.	Unknown.	Single.	Married.	Widowed.	Unknown.
Order 7.—Gland-like Organs.											
1. Bronchocele											
2. Addison's Disease											
Order 8.—Urinary System.											
1. Nephritis											
2. Bright's Disease, albuminuria	1	1							1		
3. Uræmia											
4. Suppression of Urine											
5. Calculus											
6. Hæmaturia											
7. Diseases of bladder and prostate											
8. Others, Urinary System	1	1							1		
Order 9.—Reproductive System (organs of generation).											
1. Ovarian disease											
2. Diseases of uterus and vagina											
3. Pelvic abscess											
4. Perineal abscess											
5. Diseases of penis, testes, etc											
Order 9.—Reproductive System (Diseases of Parturition).											
1. Abortion, miscarriage											
2. Purperal mania											
3. Puerperal convulsions											
4. Placenta prævia, flooding	2		2						2		
5. Phlegmasia dolens											
6. Other accidents of child-birth											
Order 10.—Locomotor System.											
1. Caries, necrosis											
2. Arthritis. Ostitis											
3. Others, locomotor system											
Order 11.—Integumentary System.											
1. Carbuncle											
2. Phlegmon, cellulitis											
3. Lupus											
4. Ulcer, bed-sore											
5. Eczema											
6. Pemphigus											
7. Others, integumentary system											

GUTHRIE COUNTY—CONTINUED.

SPECIFIC CAUSES OF DEATH.	Total.	WHITE.			COLORED.			SOCIAL CONDITION.			
		Male.	Female.	Unknown.	Male.	Female.	Unknown.	Single.	Married.	Widowed.	Unknown.
CLASS VII.—*Order* 1.—Accident or Negligence.											
1. Fracture, contusion	2	2	....	....	....	....	....	2	....	....	....
2. Gunshot wounds	.....	....	....	....	....	....	....	....	....	....	....
3. Cut, stab	.....	....	....	....	....	....	....	....	....	....	....
4. Burn, scald	.....	....	....	....	....	....	....	....	....	....	....
5. Poison	.....	....	....	....	....	....	....	....	....	....	....
6. Drowning	.....	....	....	....	....	....	....	....	....	....	....
7. Suffocation, strangulation	.....	....	....	....	....	....	....	....	....	....	....
8. Coal-mine	.....	....	....	....	....	....	....	....	....	....	....
9. Railroad	.....	....	....	....	....	....	....	....	....	....	....
10. Otherwise	.....	....	....	....	....	....	....	....	....	....	....
Order 2.—Homicide.											
1. Murder, manslaughter	.....	....	....	....	....	....	....	....	....	....	....
Order 3.—Suicide.											
1. Gunshot wounds	.....	....	....	....	....	....	....	....	....	....	....
2. Cut, stab	.....	....	....	....	....	....	....	....	....	....	....
3. Poison	.....	....	....	....	....	....	....	....	....	....	....
4. Drowning	.....	....	....	....	....	....	....	....	....	....	....
5. Hanging	.....	....	....	....	....	....	....	....	....	....	....
6. Otherwise	.....	....	....	....	....	....	....	....	....	....	....
Order 4.—Execution.											
1. Hanging	.....	....	....	....	....	....	....	....	....	....	....
CLASS VIII.—*Order* 1.—Ill-defined Causes											
1. Dropsy	.....	....	....	....	....	....	....	....	....	....	....
2. Debility	1	....	1	....	....	....	....	....	....	1	....
3. Atrophy and Inanition	.....	....	....	....	....	....	....	....	....	....	....
4. Mortification	.....	....	....	....	....	....	....	....	....	....	....
5. Tumor	.....	....	....	....	....	....	....	....	....	....	....
6. Abscess	.....	....	....	....	....	....	....	....	....	....	....
7. Hemorrhage	1	1	....	....	....	....	....	....	1	....	....
8. Sudden, unascertained	.....	....	....	....	....	....	....	....	....	....	....
9. Not specified, or ill-defined	3	1	2	....	....	....	....	1	1	1	....

HAMILTON COUNTY.*

CLASSIFIED CAUSES OF DEATH.	Total.	WHITE.			COLORED.			SOCIAL CONDITION.			
		Male.	Female.	Unknown.	Male.	Female.	Unknown.	Single.	Married.	Widowed.	Unknown.
ALL CAUSES	36	21	15	....	.....	....	....	27	6	1	2
SPECIFIED CAUSES	36	21	15	....	.....	....	....	27	6	1	2
CLASSES.											
I. ZYMOTIC DISEASES	13	5	8	....	.....	....	....	11	1	....	1
II. PARASITIC DISEASES	.....	....	....	....	.....	....	....	....	....	....	....
III. DIETIC DISEASES	.....	....	....	....	.....	....	....	5	1	....	....
IV. CONSTITUTIONAL DISEASES	6	6	....	....	.....	....	....	5	1	....	....
V. DEVELOPMENT DISEASES	2	1	1	....	.....	....	....	2	....	....	....
VI. LOCAL DISEASES	12	7	5	....	.....	....	....	7	3	1	1
VII. DEATHS FROM VIOLENCE	3	2	1	....	.....	....	....	2	1	....	....
VIII. ILL-DEFINED CAUSES	.....	....	....	....	.....	....	....	....	....	....	....
CLASS I.—*Order*											
1. Miasmatic Diseases	10	4	6	....	.....	....	....	10	....	....	....
2. Diarrheal Diseases	1	1	....	....	.....	....	....	....	....	....	1
3. Malarial Diseases	1	....	1	....	.....	....	....	1	....	....	....
4. Venereal Diseases	.....	....	....	....	.....	....	....	....	....	....	....
5. Zoogenous Diseases	.....	....	....	....	.....	....	....	....	....	....	....
6. Septic Diseases	1	....	1	....	.....	....	....	....	1	....	....
CLASS II.—*Order*											
1. Parasitic Diseases	.....	....	....	....	.....	....	....	....	....	....	....
CLASS III.—*Order*											
1. Dietic Diseases	.....	....	....	....	.....	....	....	....	....	....	....
CLASS IV.—*Order*											
1. Constitutional Diseases	6	6	....	....	.....	....	....	5	1	....	....
CLASS V.—*Order*											
1. Development Diseases of Childhood	2	1	1	....	.....	....	....	2	....	....	....
2. Development Diseases of Old Age	.....	....	....	....	.....	....	....	....	....	....	....
CLASS VI.—*Order*											
1. Nervous System	3	2	1	....	.....	....	....	2	....	1	....
2. Organs of Special Sense	.....	....	....	....	.....	....	....	....	....	....	....
3. Circulatory System	1	1	....	....	.....	....	....	....	....	....	1
4. Respiratory System	5	1	4	....	.....	....	....	4	1	....	....
5. Digestive System	5	3	....	....	.....	....	....	1	2	....	....
6. Lymphatic System	.....	....	....	....	.....	....	....	....	....	....	....
7. Gland-like Organs	.....	....	....	....	.....	....	....	....	....	....	....
8. Urinary System	.....	....	....	....	.....	....	....	....	....	....	....
9. Reproductive System	.....	....	....	....	.....	....	....	....	....	....	....
10. Locomotor System	.....	....	....	....	.....	....	....	....	....	....	....
11. Integumentary System	.....	....	....	....	.....	....	....	....	....	....	....

*Aggregate causes.

HAMILTON COUNTY—Continued.

CLASSIFIED CAUSES OF DEATH.	Total.	WHITE.			COLORED.			SOCIAL CONDITION.			
		Male.	Female.	Unknown.	Male.	Female.	Unknown.	Single.	Married.	Widowed.	Unknown.
CLASS VII.—*Order*											
1. Accident or Negligence	3	2	1	....	....	....	....	2	1	....	....
2. Homicide	....	....	....	....	....	....	....	....	....	....	....
3. Suicide	....	....	....	....	....	....	....	....	....	....	....
4. Execution	....	....	....	....	....	....	....	....	....	....	....
CLASS VII.—*Order*											
1. Undefined Causes	....	....	....	....	....	....	....	....	....	....	....

HAMILTON COUNTY—Continued.

SPECIFIC CAUSES OF DEATH.	Total.	WHITE.			COLORED.			SOCIAL CONDITION.			
		Male.	Female.	Unknown.	Male.	Female.	Unknown.	Single.	Married.	Widowed.	Unknown.
CLASS I—*Order* 1.—Miasmatic Diseases.											
1. Small Pox—Vaccinated	....	....	....	....	....	....	....	....	....	....	....
1. Small Pox—Unvaccinated	....	....	....	....	....	....	....	....	....	....	....
1. Small Pox—No Statistics	....	....	....	....	....	....	....	....	....	....	....
2. Chicken Pox	....	....	....	....	....	....	....	....	....	....	....
3. Measles	....	....	....	....	....	....	....	....	....	....	....
4. Epidemic Rose Rush	....	....	....	....	....	....	....	....	....	....	....
5. Typhus Fever	....	....	....	....	....	....	....	....	....	....	....
6. Scarlet Fever	....	....	....	....	....	....	....	....	....	....	....
7. Relapsing Fever	....	....	....	....	....	....	....	....	....	....	....
8. Influenza	....	....	....	....	....	....	....	....	....	....	....
9. Whooping Cough	1	....	1	....	....	....	....	1	....	....	....
10. Mumps	....	....	....	....	....	....	....	....	....	....	....
11. Diphtheria	7	3	4	....	....	....	....	7	....	....	....
12. Cerebro-Spinal Fever	1	....	1	....	....	....	....	1	....	....	....
13. Enteric Fever	1	1	....	....	....	....	....	1	....	....	....
14. Simple Continued Fever	....	....	....	....	....	....	....	....	....	....	....
15. Asiatic Cholera	....	....	....	....	....	....	....	....	....	....	....
16. Yellow Fever	....	....	....	....	....	....	....	....	....	....	....
17. Dengue	....	....	....	....	....	....	....	....	....	....	....
18. Other Miasmatic Diseases	....	....	....	....	....	....	....	....	....	....	....
Order 2.—Diarrheal Diseases											
1. Simple Cholera	....	....	....	....	....	....	....	....	....	....	....
2. Diarrhea	1	1	....	....	....	....	....	....	....	....	1
3. Dysentery	....	....	....	....	....	....	....	....	....	....	....
4. Cholera Infantum	....	....	....	....	....	....	....	....	....	....	....
Order 3.—Malarial Diseases.											
1. Remittent Fever	....	....	....	....	....	....	....	....	....	....	....
2. Ague	....	....	....	....	....	....	....	....	....	....	....
3. Typho-Malarial Fever	1	....	1	....	....	....	....	1	....	....	....
Order 4.—Venereal Diseases.											
1. Syphilis	....	....	....	....	....	....	....	....	....	....	....
2. Gonorrhea	....	....	....	....	....	....	....	....	....	....	....
Order 5.—Zoogenous Diseases.											
1. Hydrophobia	....	....	....	....	....	....	....	....	....	....	....
2. Glanders	....	....	....	....	....	....	....	....	....	....	....
3. Splenic Fever	....	....	....	....	....	....	....	....	....	....	....
4. Cow-Pox (Vaccination)	....	....	....	....	....	....	....	....	....	....	....
Order 6.—Septic Diseases.											
1. Phagedæna	....	....	....	....	....	....	....	....	....	....	....
2. Erysipelas	....	....	....	....	....	....	....	....	....	....	....
3. Pyæmia-Scepticæmia	....	....	....	....	....	....	....	....	....	....	....
4. Puerperal Fever	1	....	1	....	....	....	....	....	1	....	....

HAMILTON COUNTY—Continued.

SPECIFIC CAUSES OF DEATH.	Total.	WHITE.			COLORED.			SOCIAL CONDITION.			
		Male.	Female.	Unknown.	Male.	Female.	Unknown.	Single.	Married.	Widowed.	Unknown.
Class II—*Order* 1.—Parasitic Diseases.											
1. Thrush											
2. Other Vegetable Parasitic diseases											
3. Hydatids											
4. Other animal Parasitic diseases											
Class III—*Order* 1.—Dietic Diseases.											
1. Starvation—Want of Breast Milk											
2. Scurvy											
3. Intemperance.. { Chronic Alcoholism / Delirium Tremens.											
Class IV—*Order* 1.—Constitutional Diseases.											
1. Rheumatic Fever--Rheumatic Heart											
2. Rheumatism											
3. Gout											
4. Rickets											
5. Cancer—Malignant disease											
6. Tubercular Meningitis	3	3						3			
7. Phthisis	3	3						2	1		
8. Scrofula—Tuberculosis											
9. Purpura—Hemorrhagic Diathesis											
10. Anæmia, etc											
11. Diabetes											
12. Other Constitutional diseases											
Class V—*Order* 1.—Development Diseases of Childhood.											
1. Premature Birth											
2. Atelectasis											
3. Cyanosis	2	1	1					2			
4. Spina-bifida											
5. Imperforate Anus											
6. Cleft Palate (Hare Lip)											
7. Other Congenital Defects											
8. Old Age											
Class VI—*Order* 1.—Local Diseases, Nervous System.											
1. Inflammation of Brain	2	2						2			
2. Apoplexy											
3. Softening of Brain											
4. Hemiplegia	1		1							1	
5. Paralysis agitans											
6. Hydrocephalus (not acute)											
7. Insanity (general paralysis of insane)											
8. Chorea											
9. Epilepsy											
10. Convulsions											
11. Laryngismus stridulus											
12. Tetanus—idiopathic											
13. Trismus nascentium											
14. Locomotor—ataxia											
15. Paraplegia—diseases of the cord											
16. Others, nervous system											

HAMILTON COUNTY—Continued.

SPECIFIC CAUSES OF DEATH.	Total.	WHITE.			COLORED.			SOCIAL CONDITION.			
		Male.	Female.	Unknown.	Male.	Female.	Unknown.	Single.	Married.	Widowed.	Unknown.
***Order* 2.—Organs of Special Sense.**											
1. Otitis, Otorrhœa—disease of ear											
2. Epistaxis—disease of nose											
3. Opthalmia—disease of eye											
***Order* 3.—Circulatory System.**											
1. Endocarditis, valvular disease	1	1									1
2. Pericarditis											
3. Hypertrophy of heart											
4. Angina pectoris											
5. Syncope											
6. Aneurism											
7. Senile gangrene											
8. Embolism, Thrombosis											
9. Phlebitis											
10. Varicose veins											
11. Others, circulatory system											
***Order* 4.—Respiratory System.**											
1. Laryngitis	1		1					1			
2. Croup											
3. Others, larynx, trachea											
4. Emphysema, asthma											
5. Bronchitis	3	1	2					2	1		
6. Pneumonia											
7. Pleurisy	1		1					1			
8. Others, respiratory system											
***Order* 5.—Digestive System.**											
1. Stomatitis											
2. Dentition											
3. Sore throat, quinsy											
4. Dyspepsia											
5. Hæmatemesis											
6. Melæna											
7. Gastritis	3	3						1	2		
8. Enteritis											
9. Ulceration of intestines											
10. Ileus, obstruction of intestines											
11. Stricture and strangulation of intestines											
12. Intussusception of intestines											
13. Hernia											
14. Fistula											
15. Peritonitis											
16. Ascites											
17. Gallstones											
18. Cirrhosis of liver	1	1							1		
19. Others, liver disease											
20. Others, digestive system											
***Order* 6.—Lymphatic System.**											
1. Disease of spleen											
2. Disease of lymphatics											

HAMILTON COUNTY—CONTINUED.

SPECIFIC CAUSES OF DEATH.	Total.	WHITE.			COLORED.			SOCIAL CONDITION.			
		Male.	Female.	Unknown.	Male.	Female.	Unknown.	Single.	Married.	Widowed.	Unknown.
Order 7.—Grand-like Organs.											
1. Bronchocele	....	....	....	....	....	....	....	....	....	....	....
2. Addison's disease	....	....	....	....	....	....	....	....	....	....	....
Order 8.—Urinary System.											
1. Nephritis	....	....	....	....	....	....	....	....	....	....	....
2. Bright's disease, albuminuria	....	....	....	....	....	....	....	....	....	....	....
3. Uræmia	....	....	....	....	....	....	....	....	....	....	....
4. Suppression of Urine	....	....	....	....	....	....	....	....	....	....	....
5. Calculus	....	....	....	....	....	....	....	....	....	....	....
6. Hæmaturia	....	....	....	....	....	....	....	....	....	....	....
7. Disease of bladder and prostate	....	....	....	....	....	....	....	....	....	....	....
8. Others, Urinary system	....	....	....	....	....	....	....	....	....	....	....
Order 9.—Reproductive System (organs of generation).											
1. Ovarian disease	....	....	....	....	....	....	....	....	....	....	....
2. Disease of Uterus and Vagina	....	....	....	....	....	....	....	....	....	....	....
3. Pelvic abscess	....	....	....	....	....	....	....	....	....	....	....
4. Perineal abscess	....	....	....	....	....	....	....	....	....	....	....
5. Disease of penis, testes, etc	....	....	....	....	....	....	....	....	....	....	....
Order 9.—Reproductive System (Diseases of Parturition).											
1. Abortion, miscarriage	....	....	....	....	....	....	....	....	....	....	....
2. Purperal mania	....	....	....	....	....	....	....	....	....	....	....
3. Puerperal convulsions	....	....	....	....	....	....	....	....	....	....	....
4. Placenta prævia, flooding	....	....	....	....	....	....	....	....	....	....	....
5. Phlegmasia dolens	....	....	....	....	....	....	....	....	....	....	....
6. Other accidents of child-birth	....	....	....	....	....	....	....	....	....	....	....
Order 10.—Locomotor System.											
1. Caries, necrosis	....	....	....	....	....	....	....	....	....	....	....
2. Arthritis, ostitis	....	....	....	....	....	....	....	....	....	....	....
3. Others, locomotor system	....	....	....	....	....	....	....	....	....	....	....
Order 11.—Integumentary System.											
1. Carbuncle	....	....	....	....	....	....	....	....	....	....	....
2. Phlegmon, cellulitis	....	....	....	....	....	....	....	....	....	....	....
3. Lupus	....	....	....	....	....	....	....	....	....	....	....
4. Ulcer, bed-sore	....	....	....	....	....	....	....	....	....	....	....
5. Eczema	....	....	....	....	....	....	....	....	....	....	....
6. Pemphigus	....	....	....	....	....	....	....	....	....	....	....
7. Others, integumentary system	....	....	....	....	....	....	....	....	....	....	....

HAMILTON COUNTY—CONTINUED.

SPECIFIC CAUSES OF DEATH.	Total.	WHITE.			COLORED.			SOCIAL CONDITION.			
		Male.	Female.	Unknown.	Male.	Female.	Unknown.	Single.	Married.	Widowed.	Unknown.
CLASS VII.—*Order* 1.—Accident or Negligence.											
1. Fracture, contusion	1	....	1	...	....	....	....	....	1	....	....
2. Gunshot wounds	.....	....	....	....	....	....	....	....	....	....	....
3. Cut, stab	.....	....	....	....	....	....	....	....	....	....	....
4. Burn, scald	.....	....	....	....	....	....	....	1	....	....	....
5. Poison	1	1	....	....	....	....	....	....	....	....	....
6. Drowning	.....	....	....	....	....	....	....	1	....	....	....
7. Suffocation, strangulation	1	1	....	....	....	....	....	....	....	....	....
8. Coal-mine	.....	....	....	....	....	....	....	....	....	....	....
9. Railroad	.....	....	....	....	....	....	....	....	....	....	....
10. Lightning	.....	....	....	....	....	....	....	....	....	....	....
11. Otherwise	.....	....	....	....	....	....	....	....	....	....	....
Order 2.—Homicide.											
1. Murder, manslaughter	.....	....	....	....	....	....	....	....	....	....	....
Order 3.—Suicide.											
1. Gunshot wounds	.....	....	....	....	....	....	....	....	....	....	....
2. Cut, stab	.....	....	....	....	....	....	....	....	....	....	....
3. Poison	.....	....	....	....	....	....	....	....	....	....	....
4. Drowning	.....	....	....	....	....	....	....	....	....	....	....
5. Hanging	.....	....	....	....	....	....	....	....	....	....	....
6. Otherwise	.....	....	....	....	....	....	....	....	....	....	....
Order 4.—Execution.											
1. Hanging	.....	....	....	....	....	....	....	....	....	....	....
CLASS VIII.—*Order* 1.—Ill-defined Causes											
1. Dropsy	.....	....	....	....	....	....	....	....	....	....	....
2. Debility	.....	....	....	....	....	....	....	....	....	....	....
3. Atrophy and Inanition	.....	....	....	....	....	....	....	....	....	....	....
4. Mortification	.....	....	....	....	....	....	....	....	....	....	....
5. Tumor	.....	....	....	....	....	....	....	....	....	....	....
6. Abscess	.....	....	....	....	....	....	....	....	....	....	....
7. Hemorrhage	.....	....	....	....	....	....	....	....	....	....	....
8. Sudden, unascertained	.....	....	....	....	....	....	....	....	....	....	....
9. Not specified, or ill-defined	.....	....	....	....	....	....	....	....	....	....	....

HANCOCK COUNTY.*

CLASSIFIED CAUSES OF DEATH.	Total.	WHITE.			COLORED.			SOCIAL CONDITION.			
		Male.	Female.	Unknown.	Male.	Female.	Unknown.	Single.	Married.	Widowed.	Unknown.
ALL CAUSES	16	11	5	....	....	....	....	8	6	2	....
SPECIFIED CAUSES	14	9	5	....	....	....	....	7	5	2	....
CLASSES											
I. ZYMOTIC DISEASES	3	2	1	....	....	....	....	2	1	....	....
II. PARASITIC DISEASES	....	....	....	....	....	....	....	....	....	....	....
III. DIETIC DISEASES	....	....	....	....	....	....	....	....	....	....	....
IV. CONSTITUTIONAL DISEASES	....	....	....	....	....	....	....	....	....	....	....
V. DEVELOPMENT DISEASES	1	....	1	....	....	....	....	....	....	1	....
VI. LOCAL DISEASES	8	6	2	....	....	....	....	3	4	1	....
VII. DEATHS FROM VIOLENCE	2	1	1	....	....	....	....	2	....	....	....
VIII. ILL-DEFINED CAUSES	2	2	....	....	....	....	....	1	1	....	....
CLASS I.—*Order*											
1. Miasmatic Diseases	2	1	1	....	....	....	....	1	1	....	....
2. Diarrheal Diseases	....	....	....	....	....	....	....	....	....	....	....
3. Malarial Diseases	1	1	....	....	....	....	....	1	....	....	....
4. Venereal Diseases	....	....	....	....	....	....	....	....	....	....	....
5. Zoogenous Diseases	....	....	....	....	....	....	....	....	....	....	....
6. Septic Diseases	....	....	....	....	....	....	....	....	....	....	....
CLASS II.—*Order*											
1. Parasitic Diseases	....	....	....	....	....	....	....	....	....	....	....
CLASS III.—*Order*											
1. Dietic Diseases	....	....	....	....	....	....	....	....	....	....	....
CLASS IV.—*Order*											
1. Constitutional Diseases	....	....	....	....	....	....	....	....	....	....	....
CLASS V.—*Order*											
1. Development Diseases of Childhood	....	....	....	....	....	....	....	....	....	....	....
2. Development Diseases of Old Age	1	....	1	....	....	....	....	....	....	1	....
CLASS VI.—*Order*											
1. Nervous System	2	2	....	....	....	....	....	2	....	....	....
2. Organs of Special Sense	....	....	....	....	....	....	....	....	....	....	....
3. Circulatory System	1	1	....	....	....	....	....	....	1	....	....
4. Respiratory System	3	2	1	....	....	....	....	....	2	1	....
5. Digestive System	2	1	1	....	....	....	....	1	1	....	....
6. Lymphatic System	....	....	....	....	....	....	....	....	....	....	....
7. Gland-like Organs	....	....	....	....	....	....	....	....	....	....	....
8. Urinary System	....	....	....	....	....	....	....	....	....	....	....
9. Reproductive System	....	....	....	....	....	....	....	....	....	....	....
10. Locomotor System	....	....	....	....	....	....	....	....	....	....	....
11. Integumentary System	....	....	....	....	....	....	....	....	....	....	....

*Aggregate causes.

HANCOCK COUNTY—CONTINUED.

CLASSIFIED CAUSES OF DEATH.	Total.	WHITE.			COLORED.			SOCIAL CONDITION.			
		Male.	Female.	Unknown.	Male.	Female.	Unknown.	Single.	Married.	Widowed.	Unknown.
CLASS VII.—*Order*											
1. Accident or Negligence	2	1	1	....	....	....	....	2	....	....	....
2. Homicide	....	....	....	....	....	....	....	....	....	....	....
3. Suicide	....	....	....	....	....	....	....	....	....	....	....
4. Execution	....	....	....	....	....	....	....	....	....	....	....
CLASS VIII.—*Order*											
1. Undefined Causes	2	2	....	....	....	....	....	1	1	....	....

HANCOCK COUNTY—CONTINUED.

SPECIFIC CAUSES OF DEATH.	Total.	WHITE.			COLORED.			SOCIAL CONDITION.			
		Male.	Female.	Unknown.	Male.	Female.	Unknown.	Single.	Married.	Widowed.	Unknown.
CLASS I. *Order* 1.—Miasmatic Diseases.											
1. Small-pox.... Vaccinated											
Small-pox.... Unvaccinated											
Small-pox.... No statistics											
2. Chicken-pox											
3. Measles											
4. Epidemic Rose Rush											
5. Typhus Fever											
6. Scarlet Fever											
7. Relapsing Fever											
8. Influenza											
9. Whooping Cough											
10. Mumps											
11. Diphtheria											
12. Cerebro-spinal Fever	2	1	1					1	1		
13. Enteric Fever											
14. Simple Continued Fever											
15. Asiatic Cholera											
16. Yellow Fever											
17. Dengue											
18. Other Miasmatic Diseases											
Order 2.—Diarrhael Diseases.											
1. Simple Cholera											
2. Diarrhea											
3. Dysentery											
4. Cholera Infantum											
Order 3.—Malarial Diseases.											
1. Remittent Fever	1	1						1			
2. Ague											
3. Typho-malarial Fever											
Order 4.—Venereal Diseases.											
1. Syphilis											
2. Gonorrhea											
Order 5.—Zoogenous Diseases.											
1. Hydrophobia											
2. Glanders											
3. Splenic Fever											
4. Cow-pox (Vaccination)											
Order 6.—Septic Diseases.											
1. Phagedæna											
2. Erysipelas											
3. Pyæmia-sceptic æmia											
4. Puerperal Fever											

HANCOCK COUNTY—CONTINUED.

SPECIFIC CAUSES OF DEATH.	Total.	WHITE.			COLORED.			SOCIAL CONDITION.			
		Male.	Female.	Unknown.	Male.	Female.	Unknown.	Single	Married.	Widowed.	Unknown.
CLASS II.—*Order* 1.—Parasitic Diseases.											
1. Thrush											
2. Other Vegetable Parasitic Diseases											
3. Hydatids											
4. Other Animal Parasitic Diseases											
CLASS III—*Order* 1.—Dietic Diseases.											
1. Starvation—Want of Breast Milk											
2. Scurvy											
3. Intemperance.. Chronic Alcoholism											
Intemperance.. Delirium Tremens											
CLASS IV.—*Order* 1.—Constitutional Diseases.											
1. Rheumatic Fever—Rheumatic Heart											
2. Rheumatism											
3. Gout											
4. Rickets											
5. Cancer—Malignant Disease											
6. Tubercular Meningitis											
7. Phthisis											
8. Scrofula—Tuberculosis											
9. Purpura—Hemorrhagic Diathesis											
10. Anæmia, etc											
11. Diabetes											
12. Other Constitutional Diseases											
CLASS V.—*Order* 1.—Development Diseases.											
1. Premature Birth											
2. Atelectasis											
3. Cyanosis											
4. Spina-bifida											
5. Imperforate Anus											
6. Cleft Palate (Hare Lip)											
7. Other Congenital Defects											
8. Old Age	1		1							1	
CLASS VI.—*Order* 1.—Local Diseases, Nervous System.											
1. Inflammation of Brain	2		2					2			
2. Apoplexy											
3. Softening of Brain											
4. Hemiplegia											
5. Paralysis agitans											
6. Hydrocephalus (not acute)											
7. Insanity (general paralysis of insane)											
8. Chorea											
9. Epilepsy											
10. Convulsions											
11. Laryngismus stridulus											
12. Tetanus—Idiopathic											
13. Trismus nascentium											
14. Locomotor—ataxia											
15. Paraplegia—disease of the cord											
16. Others, nervous system											

HANCOCK COUNTY—CONTINUED.

SPECIFIC CAUSES OF DEATH.	Total.	WHITE.			COLORED.			SOCIAL CONDITION.			
		Male.	Female.	Unknown.	Male.	Female.	Unknown.	Single.	Married.	Widowed.	Unknown.
...uer 2.—Organs of Special Sense.											
1. Otitis, Otterhœa—disease of ear											
2. Epistaxis—disease of nose											
3. Opthalmia—disease of eye											
Order 3.—Circulatory System.											
1. Endocarditis, valvular disease	1	1							1		
2. Pericarditis											
3. Hypertrophy of heart											
4. Angina pectoris											
5. Syncope											
6. Aneurism											
7. Senile gangrene											
8. Embolism, Thrombosis											
9. Phlebitis											
10. Varicose Veins											
11. Others, circulatory system											
Order 4.—Respiratory System.											
1. Laryngitis											
2. Croup											
3. Others, larynx, trachea											
4. Emphysema, asthma											
5. Bronchitis											
6. Pneumonia	3	2	1						2	1	
7. Pleurisy											
8. Others, respiratory system											
Order 5.—Digestive System.											
1. Stomatitis											
2. Dentition											
3. Sore throat, quinsy											
4. Dyspepsia											
5. Hæmatemesis											
6. Melæna											
7. Gastritis											
8. Enteritis	2	1	1					1	1		
9. Ulceration of intestines											
10. Ileus, obstruction of intestines											
11. Stricture and strangulation of intestines											
12. Intussusception of intestines											
13. Hernia											
14. Fistula											
15. Peritonitis											
16. Ascites											
17. Gallstones											
18. Cirrhosis of liver											
19. Others, liver disease											
20. Others, digestive system											
Order 6.—Lymphatic System.											
1. Disease of spleen											
2. Disease of lymphatics											

HANCOCK COUNTY—CONTINUED.

SPECIFIC CAUSES OF DEATH.	Total.	WHITE.			COLORED.			SOCIAL CONDITION.			
		Male.	Female.	Unknown.	Male.	Female.	Unknown.	Single.	Married.	Widowed.	Unknown.
Order 7.—Gland-like Organs.											
1. Bronchocele											
2. Addison's Disease											
Order 8.—Urinary System.											
1. Nephritis											
2. Bright's Disease, albuminuria											
3. Uræmia											
4. Suppression of Urine											
5. Calculus											
6. Hæmaturia											
7. Disease of bladder and prostate											
8. Others, Urinary System											
Order 9.—Reproductive System (Organs of generation).											
1. Ovarian disease											
2. Disease of uterus and vagina											
3. Pelvic abscess											
4. Perineal abscess											
5. Disease of penis, testes, etc											
Order 9.—Reproductive System (Diseases of Parturition).											
1. Abortion, miscarriage											
2. Purperal mania											
3. Puerperal convulsions											
4. Placenta prævia, flooding											
5. Phlegmasia dolens											
6. Other accidents of child-birth											
Order 10.—Locomotor System.											
1. Caries, necrosis											
2. Arthritis, ostitis											
3. Others, locomotor system											
Order 11.—Integumentary System.											
1. Carbuncle											
2. Phlegmon, cellulitis											
3. Lupus											
4. Ulcer, bed-sore											
5. Eczema											
6. Pemphigus											
7. Others, integumentary system											

HANCOCK COUNTY—CONTINUED.

CAUSES OF DEATH.	Total.	WHITE.			COLORED.			SOCIAL CONDITION.			
		Male.	Female.	Unknown.	Male.	Female.	Unknown.	Single.	Married.	Widowed.	Unknown.
CLASS VII—*Order* 1.—Accident or Negligence.											
1. Fracture, contusion	1	1	....	....	....	....	....	1	....	....	....
2. Gunshot wounds	....	....	....	....	....	....	....	....	....	....	....
3. Cut, stab	....	....	....	....	....	....	....	....	....	....	....
4. Burn, scald	1	....	1	....	....	....	....	1	....	....	....
5. Poison	....	....	....	....	....	....	....	....	....	....	....
6. Drowning	....	....	....	....	....	....	....	....	....	....	....
7. Suffocation, strangulation	....	....	....	....	....	....	....	....	....	....	....
8. Coal mine	....	....	....	....	....	....	....	....	....	....	....
9. Railroad	....	....	....	....	....	....	....	....	....	....	....
10. Cold, exposure	....	....	....	....	....	....	....	....	....	....	....
11. Otherwise	....	....	....	....	....	....	....	....	....	....	....
Order 2.—Homicide.											
1. Murder, manslaughter	....	....	....	....	....	....	....	....	....	....	....
Order 3.—Suicide.											
1. Gunshot wounds	....	....	....	....	....	....	....	....	....	....	....
2. Cut, stab	....	....	....	....	....	....	....	....	....	....	....
3. Poison	....	....	....	....	....	....	....	....	....	....	....
4. Drowning	....	....	....	....	....	....	....	....	....	....	....
5. Hanging	....	....	....	....	....	....	....	....	....	....	....
6. Otherwise	....	....	....	....	....	....	....	....	....	....	....
Order 4.—Execution.											
1. Hanging	....	....	....	....	....	....	....	....	....	....	....
CLASS VIII—*Order* 1.—Ill-defined Causes.											
1. Dropsy	....	....	....	....	....	....	....	....	....	....	....
2. Debility	1	1	....	....	....	....	....	....	1	....	....
3. Atrophy and Inanition	....	....	....	....	....	....	....	....	....	....	....
4. Mortification	....	....	....	....	....	....	....	....	....	....	....
5. Tumor	....	....	....	....	....	....	....	....	....	....	....
6. Abscess	....	....	....	....	....	....	....	....	....	....	....
7. Hemorrhage	....	....	....	....	....	....	....	....	....	....	....
8. Sudden, unascertained	....	....	....	....	....	....	....	....	....	....	....
9. Not specified, or ill-defined	1	1	....	....	....	....	....	1	....	....	....

HARDIN COUNTY.*

CLASSIFIED CAUSES OF DEATH.	Total	WHITE.			COLORED.			SOCIAL CONDITION.			
		Male.	Female.	Unknown.	Male.	Female.	Unknown.	Single.	Married.	Widowed.	Unknown.
ALL CAUSES	116	65	47	3	1	....	....	82	25	8	1
SPECIFIED CAUSES	111	64	44	2	1	....	....	78	24	8	1
CLASSES.											
I. ZYMOTIC DISEASES	46	25	21	....	....	....	....	41	5	....	....
II. PARASITIC DISEASES	....	....	....	....	....	....	....	....	....	....	....
III. DIETIC DISEASES	3	2	1	....	....	....	....	3	....	....	....
IV. CONSTITUTIONAL DISEASES	13	6	7	....	....	....	....	8	5	....	....
V. DEVELOPMENT DISEASES	7	4	1	2	....	....	....	3	1	3	....
VI. LOCAL DISEASES	37	25	11	....	1	....	....	21	11	5	....
VII. DEATHS FROM VIOLENCE	5	2	3	....	....	....	....	2	2	....	1
VIII. ILL-DEFINED CAUSES	5	1	3	1	....	....	....	4	1	....	....
CLASS I.—*Order.*											
1. Miasmatic Diseases	31	17	14	....	....	....	....	28	3	....	....
2. Diarrheal Diseases	12	7	5	....	....	....	....	12	....	....	....
3. Malarial Diseases	2	1	1	....	....	....	....	1	1	....	....
4. Venereal Diseases	....	....	....	....	....	....	....	....	....	....	....
5. Zoogenous Diseases	....	....	....	....	....	....	....	....	....	....	....
6. Septic Diseases	1	....	1	....	....	....	....	....	1	....	....
CLASS II.—*Order.*											
1. Parasitic Diseases	....	....	....	....	....	....	....	....	....	....	....
CLASS III.—*Order.*											
1. Dietic Diseases	3	2	1	....	....	....	....	3	....	....	....
CLASS IV.—*Order.*											
1. Constitutional Diseases	13	6	7	....	....	....	....	8	5	....	....
CLASS V.—*Order.*											
1. Development Diseases of Childhood	3	1	....	2	....	....	....	3	....	....	....
2. Development Diseases of Old Age	4	3	1	....	....	....	....	....	1	3	....
CLASS VI.—*Order.*											
1. Nervous System	10	6	3	....	1	....	....	7	3	....	....
2. Organs of Special Sense	....	....	....	....	....	....	....	....	....	....	....
3. Circulatory System	2	2	....	....	....	....	....	....	1	1	....
4. Respiratory System	17	13	4	....	....	....	....	11	4	2	....
5. Digestive System	4	2	2	....	....	....	....	2	....	2	....
6. Lymphatic System	....	....	....	....	....	....	....	....	....	....	....
7. Gland-like Organs	....	....	....	..	....	....	....	....	....	....	....
8. Urinary System	3	2	1	....	....	....	....	1	2	....	....
9. Reproductive System	1	....	1	....	....	....	....	....	1	....	....
10. Locomotor System	....	....	....	....	....	....	....	....	....	....	....
11. Integumentary System	....	....	....	....	....	....	....	....	....	....	....

* Aggregate causes.

HARDIN COUNTY—CONTINUED.

CLASSIFIED CAUSES OF DEATH.	Total.	WHITE.			COLORED.			SOCIAL CONDITION.			
		Male.	Female.	Unknown.	Male.	Female.	Unknown.	Single.	Married.	Widowed.	Unknown.
CLASS VII.—*Order.*											
1. Accident or Negligence	5	2	3	....	....	....	....	2	2	....	1
2. Homicide	....	....	....	....	....	....	....	....	....	....	....
3. Suicide	....	....	....	....	....	....	....	....	....	....	....
4. Execution	....	....	....	....	....	....	....	....	....	....	....
CLASS VIII.—*Order*											
1. Undefined Causes	5	1	3	1	....	....	....	4	1	....	....

HARDIN COUNTY—CONTINUED.

SPECIFIC CAUSES OF DEATH.	Total.	WHITE.			COLORED.			SOCIAL CONDITION.			
		Male.	Female.	Unknown.	Male.	Female.	Unknown.	Single.	Married.	Widowed.	Unknown.
CLASS I.—*Order* 1.—Miasmatic Diseases.											
1. Small-pox—Vaccinated	....	....	....	....	....	....	....	....	....	....	....
1. Small-pox—Unvaccinated	....	....	....	....	....	....	....	....	....	....	....
1. Small-pox—No statistics	....	....	....	....	....	....	....	....	....	....	....
2. Chicken-pox	....	....	....	....	....	....	....	....	....	....	....
3. Measles	....	....	....	....	....	....	....	....	....	....	....
4. Epidemic Rose Rush	....	....	....	....	....	....	....	....	....	....	....
5. Typhus Fever	....	....	....	....	....	....	....	....	....	....	....
6. Scarlet Fever	2	....	2	....	....	....	....	2	....	....	....
7. Relapsing Fever	....	....	....	....	....	....	....	....	....	....	....
8. Influenza	....	....	....	....	....	....	....	....	....	....	....
9. Whooping Cough	2	....	2	....	....	....	....	2	....	....	....
10. Mumps	....	....	....	....	....	....	....	....	....	....	....
11. Diphtheria	18	11	7	....	....	....	....	17	1	....	....
12. Cerebro-spinal Fever	3	1	2	....	....	....	....	3	....	....	....
13. Enteric Fever	6	5	1	....	....	....	....	4	2	....	....
14. Simple Continued Fever	....	....	....	....	....	....	....	....	....	....	....
15. Asiatic Cholera	....	....	....	....	....	....	....	....	....	....	....
16. Yellow Fever	....	....	....	....	....	....	....	....	....	....	....
17. Dengue	....	....	....	....	....	....	....	....	....	....	....
18. Other Miasmatic diseases	....	....	....	....	....	....	....	....	....	....	....
Order 2.—Diarrheal Diseases.											
1. Simple Cholera	....	....	....	....	....	....	....	....	....	....	....
2. Diarrhea	3	2	1	....	....	....	....	3	....	....	....
3. Dysentery	1	....	1	....	....	....	....	1	....	....	....
4. Cholera Infantum	8	5	3	....	....	....	....	8	....	....	....
Order 3.—Malarial Diseases.											
1. Remittent Fever	....	....	....	....	....	....	....	....	....	....	....
2. Ague	....	....	....	....	....	....	....	....	....	....	....
3. Typho-malarial Fever	2	1	1	....	....	....	....	1	1	....	....
Order 4.—Venereal Diseases.											
1. Syphilis	....	....	....	....	....	....	....	....	....	....	....
2. Gonorrhea	....	....	....	....	....	....	....	....	....	....	....
Order 5.—Zoogenous Diseases.											
1. Hydrophobia	....	....	....	....	....	....	....	....	....	....	....
2. Glanders	....	....	....	....	....	....	....	....	....	....	....
3. Splenic Fever	....	....	....	....	....	....	....	....	....	....	....
4. Cow-pox (Vaccination)	....	....	....	....	....	....	....	....	....	....	....
Order 6.—Septic Diseases.											
1. Phagedæna	....	....	....	....	....	....	....	....	....	....	....
2. Erysipelas	....	....	....	....	....	....	....	....	....	....	....
3. Pyæmia-septicæmia	....	....	....	....	....	....	....	....	....	....	....
4. Puerperal Fever	1	....	1	....	....	....	....	....	1	....	....

HARDIN COUNTY—Continued.

CAUSES OF DEATH.	Total.	WHITE.			COLORED.			SOCIAL CONDITION.			
		Male.	Female.	Unknown.	Male.	Female.	Unknown.	Single.	Married.	Widowed.	Unknown.
Class II—*Order* 1.—Parasitic Diseases.											
1. Thrush											
2. Other Vegetable Parasitic diseases											
3. Hydatids											
4. Trichinosis											
Class III—*Order* 1.—Dietic Diseases.											
1. Starvation—Want of Breast Milk	3	2	1					3			
2. Scurvy											
3. Intemperance.. { Chronic Alcoholism / Delirium Tremens											
Class IV—*Order* 1.—Constitutional Diseases.											
1. Rheumatic Fever—Rheumatic Heart											
2. Rheumatism	1	1							1		
3. Gout											
4. Rickets											
5. Cancer—Malignant disease											
6. Tubercular Meningitis	3	2	1					3			
7. Phthisis	6	1	5					2	4		
8. Scrofula—Tuberculosis	3	2	1					3			
9. Purpura—Hemorrhagic Diathesis											
10. Anæmia, etc											
11. Diabetes											
12. Other Constitutional diseases											
Class V—*Order* 1.—Development Diseases.											
1. Premature Birth	3	1		2				3			
2. Atelectasis											
3. Cyanosis											
4. Spina-bifida											
5. Imperforate Anus											
6. Cleft Palate (Hare Lip)											
7. Other Congenital Defects											
8. Old Age	4	3	1						1	3	
Class VI—*Order* 1.—Local Diseases, Nervous System.											
1. Inflammation of Brain	5	3	1		1			4	1		
2. Apoplexy											
3. Softening of Brain	1	1							1		
4. Hemiplegia	1		1						1		
5. Brain disease											
6. Hydrocephalus (not acute)											
7. Insanity (general paralysis of insane)											
8. Chorea											
9. Epilepsy	1	1						1			
10. Convulsions	1	1						1			
11. Laryngismus stridulus											
12. Tetanus—idiopathic											
13. Trismus nascentium											
14. Locomotor—ataxia											
15. Paraplegia—diseases of the cord	1		1					1			
16. Others, nervous system											

HARDIN COUNTY—Continued.

CAUSE OF DEATH.	Total.	WHITE.			COLORED.			SOCIAL CONDITION.			
		Male.	Female.	Unknown.	Male.	Female.	Unknown.	Single.	Married.	Widowed.	Unknown.
Order 2.—Organs of Special Sense.											
1. Otitis, Otorrhœa—disease of ear											
2. Epistaxis—disease of nose											
3. Opthalmia—disease of eye											
Order 3.—Circulatory System.											
1. Endocarditis, valvular disease	1	1								1	
2. Pericarditis											
3. Hypertrophy of heart	1	1							1		
4. Angina pectoris											
5. Syncope											
6. Aneurism											
7. Senile gangrene											
8. Embolism, Thrombosis											
9. Phlebitis											
10. Varicose veins											
11. Others, circulatory system											
Order 4.—Respiratory System.											
1. Laryngitis	1	1						1			
2. Croup	1		1					1			
3. Others, larynx, trachea											
4. Emphysema, asthma	2	2						2			
5. Bronchitis	13	10	3					7	4	2	
6. Pneumonia											
7. Pleurisy											
8. Others, respiratory system											
Order 5.—Digestive System.											
1. Stomatitis											
2. Detention											
3. Sore throat, quinsy											
4. Dyspepsia											
5. Hæmatemesis											
6. Melæna											
7. Gastritis	2	1	1					1		1	
8. Enteritis											
9. Ulceration of intestines											
10. Ileus, obstruction of intestines											
11. Stricture and strangulation of intestines											
12. Intussusception of intestines								1		1	
13. Hernia	2	1	1								
14. Fistula											
15. Peritonitis											
16. Ascites											
17. Gallstones											
18. Cirrhosis of liver											
19. Other, liver disease											
20. Others, digestive system											
Order 6.—Lymphatic System.											
1. Disease of spleen											
2. Disease of lymphatics											

HARDIN COUNTY—CONTINUED.

CAUSES OF DEATH.	Total.	WHITE.			COLORED.			SOCIAL CONDITION.			
		Male.	Female.	Unknown.	Male.	Female.	Unknown.	Single.	Married.	Widowed.	Unknown.
Order 7.—Gland-like Organs.											
1. Bronchocele											
2. Addison's Disease											
Order 8.—Urinary System.											
1. Nephritis											
2. Bright's Disease, albuminuria											
3. Uræmia	1		1						1		
4. Suppression of Urine											
5. Calculus	1	1						1			
6. Hæmaturia											
7. Disease of bladder and prostate	1	1							1		
8. Others, Urinary System											
Order 9.—Reproductive System (organs of generation).											
1. Ovarian diseases											
2. Diseases of uterus and vagina											
3. Pelvic abscess											
4. Perineal abscess											
5. Disease of penis, testes, etc.											
Order 9.—Reproductive System (Diseases of Parturition).											
1. Abortion, miscarriage											
2. Puerperal mania											
3. Puerperal convulsions											
4. Placenta prævia, flooding	1		1						1		
5. Phlegmasia dolens											
6. Other accidents of child-birth											
Order 10.—Locomotor System.											
1. Caries, necrosis											
2. Arthritis, Ostitis											
3. Others, locomotor system											
Order 11.—Integumentary System.											
1. Carbuncle											
2. Phelgmon, cellulitis											
3. Lupus											
4. Ulcer, bed-sore											
5. Eczema											
6. Pemphigus											
7. Others, Integumentary system											

HARDIN COUNTY—CONTINUED.

SPECIFIC CAUSES OF DEATH.	Total.	WHITE.			COLORED.			SOCIAL CONDITION.			
		Male.	Female.	Unknown.	Male.	Female.	Unknown.	Single.	Married.	Widowed.	Unknown.
CLASS VII—*Order* 1.—Accident or Negligence.	1	1									1
1. Fracture, contusion											
2. Gunshot wounds											
3. Cut, stab									2		
4. Burn, scald	2		2								
5. Poison								1			
6. Drowning	1		1								
7. Suffocation, strangulation	1							1			
8. Coal-mine	1	1									
9. Cold, exposure											
10. Otherwise											
Order 2.—Homicide.											
1. Murder, manslaughter											
Order 3.—Suicide.											
1. Gunshot wounds											
2. Cut, stab											
3. Poison											
4. Drowning											
5. Hanging											
6. Otherwise											
Order 4.—Execution.											
1. Hanging											
CLASS VIII—*Order* 1.—Ill-defined Causes.											
1. Dropsy											
2. Debility											
3. Atrophy and Inanition											
4. Mortification											
5. Tumor											
6. Abscess											
7. Hemorrage									4	1	
8. Sudden, unascertained	5	1	3		1						
9. Not specified, or ill-defined											

HARRISON COUNTY.*

CLASSIFIED CAUSES OF DEATH.	Total.	WHITE.			COLORED.			SOCIAL CONDITION.			
		Male.	Female.	Unknown.	Male.	Female.	Unknown.	Single.	Married.	Widowed.	Unknown.
ALL CAUSES	72	34	38	....	....	....	....	42	22	5	3
SPECIFIED CAUSES	68	32	36	....	....	....	....	40	21	5	2
CLASSES.											
I. ZYMOTIC DISEASES	24	8	16	....	....	....	....	19	4	1	....
II. PARASITIC DISEASES	....	....	....	....	....	....	....	....	....	....	....
III. DIETIC DISEASES	....	....	....	....	....	....	....	....	....	....	....
IV. CONSTITUTIONAL DISEASES	9	5	4	....	....	....	....	4	4	1	....
V. DEVELOPMENT DISEASES	2	1	1	....	....	....	....	2	....	....	....
VI. LOCAL DISEASES	28	16	12	....	....	....	....	11	12	3	2
VII. DEATHS FROM VIOLENCE	5	2	3	....	....	....	....	4	1	....	....
VIII. ILL-DEFINED CAUSES	4	2	2	....	....	....	....	2	1	....	1
CLASS I.—*Order*											
1. Miasmatic Diseases	8	3	5	....	....	....	....	7	1	....	....
2. Diarrheal Diseases	9	4	5	....	....	....	....	8	....	1	....
3. Malarial Diseases	5	1	4	....	....	....	....	4	1	....	....
4. Venereal Diseases	....	....	....	....	....	....	....	....	....	....	....
5. Zoogenous Diseases	....	....	....	....	....	....	....	....	....	....	....
6. Septic Diseases	2	....	2	....	....	....	....	....	2	....	....
CLASS II.—*Order*											
1. Parasitic Diseases	....	....	....	....	....	....	....	....	....	....	....
CLASS III—*Order*											
1. Dietic Diseases	....	....	....	....	....	....	....	....	....	....	....
CLASS IV.—*Order*											
1. Constitutional Diseases	9	5	4	....	....	....	....	4	4	1	....
CLASS V.—*Order*											
1. Development Diseases of Childhood	2	1	1	....	....	....	....	2	....	....	....
2. Development Diseases of Old Age	....	....	....	....	....	....	....	....	....	....	....
CLASS VI.—*Order*											
1. Nervous System	5	4	1	....	....	....	....	3	1	1	....
2. Organs of Special Sense	....	....	....	....	....	....	....	....	....	....	....
3. Circulatory System	2	2	....	....	....	....	....	1	1	....	....
4. Respiratory System	12	8	4	....	....	....	....	5	4	1	2
5. Digestive System	5	....	5	....	....	....	....	2	3	....	....
6. Lymphatic System	....	....	....	....	....	....	....	....	....	....	....
7. Gland-like Organs	....	....	....	....	....	....	....	....	....	....	....
8. Urinary System	2	2	....	....	....	....	....	....	1	1	....
9. Reproductive System	2	....	2	....	....	....	....	....	2	....	....
10. Locomotor System	....	....	....	....	....	....	....	....	....	....	....
11. Integumentary System	....	....	....	....	....	....	....	....	....	....	....

*Aggregate causes.

HARRISON COUNTY—CONTINUED.

CAUSES OF DEATH.	Total.	WHITE.			COLORED.			SOCIAL CONDITION.			
		Male.	Female.	Unknown.	Male.	Female.	Unknown.	Single.	Married.	Widowed.	Unknown.
CLASS VII.—*Order*	5	2	3	....	....	....	....	4	1	....	....
1. Accident or Negligence	....	....	....	....	....	....	....	....	....	....	....
2. Homicide	....	....	....	....	....	....	....	....	....	....	....
3. Suicide	....	....	....	....	....	....	....	....	....	....	....
4. Execution	....	....	....	....	....	....	....	....	....	....	....
CLASS VIII.—*Order*	4	2	2	....	....	....	....	2	1	....	1
1. Undefined Causes	4	2	2	....	....	....	....	2	1	....	1

HARRISON COUNTY—Continued.

SPECIFIC CAUSES OF DEATH.	Total.	WHITE.			COLORED.			SOCIAL CONDITION.			
		Males.	Females.	Unknown.	Males.	Females.	Unknown.	Single.	Married.	Widowed.	Unknown.
Class I—*Order* 1. Miasmatic Diseases.											
1. Small-pox—Vaccinated											
1. Small-pox—Unvaccinated											
1. Small-pox—No statistics											
2. Chicken-pox											
3. Measles											
4. Epidemic Rose Rush											
5. Typhus Fever											
6. Scarlet Fever	2		2					2			
7. Relapsing Fever											
8. Influenza											
9. Whooping Cough											
10. Mumps											
11. Diphtheria	2	1	1					2			
12. Cerebro-spinal Fever	2	1	1					2			
13. Enteric Fever	2	1	1					1	1		
14. Simple Continued Fever											
15. Asiatic Cholera											
16. Yellow Fever											
17. Dengue											
18. Other Miasmatic Diseases											
Order 2.—Diarrheal Diseases.											
1. Simple Cholera	1		1							1	
2. Diarrhea											
3. Dysentery	1	1						1			
4. Cholera Infantum	7	3	4					7			
Order 3.—Malarial Diseases.											
1. Remittent Fever	1	1						1			
2. Ague											
3. Typho-malarial Fever	1		4					3	1		
Order 4.—Venereal Diseases.											
1. Syphilis											
2. Gonorrhea											
Order 5.—Zoogenous Diseases.											
1. Hydrophobia											
2. Glanders											
3. Splenic Fever											
4. Cow-pox (Vaccination)											
Order 6.—Septic Diseases.											
1. Phagedæna											
2. Erysipelas											
3. Pyæmia-scepticæmia											
4. Puerperal Fever	2		2						2		1

HARRISON COUNTY—Continued.

SPECIFIC CAUSES OF DEATH.	Total.	WHITE.			COLORED.			SOCIAL CONDITION.			
		Male.	Female.	Unknown.	Male.	Female.	Unknown.	Single.	Married.	Widowed.	Unknown.
Class II—*Order* 1.—Parasitic Diseases.											
1. Thrush											
2. Other Vegetable Parasitic diseases											
3. Hydatids											
4. Other Animal Parasitic diseases											
Class III—*Order* 1.—Dietic Diseases.											
1. Starvation—Want of Breast Milk											
2. Scurvy											
3. Intemperance—Chronic Alcoholism											
3. Intemperance—Delirium Tremens											
Class IV—*Order* 1.—Constitutional Diseases.											
1. Rheumatic Fever—Rheumatic Heart	1		1						1		
2. Rheumatism											
3. Gout											
4. Rickets											
5. Cancer—Malignant disease									1		
6. Tubercular Meningitis	1	1							1	4	1
7. Phthisis	6	3	3								
8. Scrofula—Tuberculosis									1		
9. Purpura—Hemorrhagic Diathesis	1	1									
10. Anæmia, etc											
11. Diabetes											
12. Other Constitutional diseases											
Class V—*Order* 1.—Development Diseases.											
1. Premature Birth											
2. Atelectasis									1		
3. Cyanosis	1	1							1		
4. Spina-bifida	1		1								
5. Imperforate Anus											
6. Cleft Palate (Hare Lip)											
7. Other Congenital Defects											
8. Old Age											
Class VI—*Order* 1.—Local Diseases, Nervous System.											
1. Inflammation of Brain	2	1	1						2		
2. Apoplexy	1	1								1	
3. Softening of Brain											
4. Hemiplegia	1	1									1
5. Paralysis agitans											
6. Hydrocephalus (not acute)											
7. Insanity (general paralysis of insane)											
8. Chorea											
9. Epilepsy									1		
10. Convulsions	1	1									
11. Laryngismus stridulus											
12. Tetanus—idiopathic											
13. Trismus nascentium											
14. Locomotor—ataxia											
15. Paraplegia—disease of the cord											
16. Others, nervous system											

HARRISON COUNTY—Continued.

SPECIFIC CAUSES OF DEATH.	Total.	WHITE.			COLORED.			SOCIAL CONDITION.			
		Male.	Female.	Unknown.	Male.	Female.	Unknown.	Single.	Married.	Widowed.	Unknown.
Order 2.—Organs of Special Sense.											
1. Otitis, Otorrhœa—disease of ear											
2. Epistaxis—disease of nose											
3. Opthalmia—disease of eye											
Order 3.—Circulatory System.											
1. Endocarditis, valvular disease	1	1							1		
2. Pericarditis											
3. Hypertrophy of heart											
4. Angina pectoris	1	1						1			
5. Syncope											
6. Aneurism											
7. Senile gangrene											
8. Embolism, Thrombosis											
9. Phlebitis											
10. Varicose veins											
11. Others, circulatory system											
Order 4.—Respiratory System.											
1. Laryngitis											
2. Croup	1	1						1			
3. Others, larynx, trachea											
4. Emphysema, asthma	1	1							1		
5. Bronchitis	1	1									1
6. Pneumonia	8	4	4					4	2	1	1
7. Pleurisy	1	1							1		
8. Others, respiratory system											
Order 5.—Digestive System.											
1. Stomatitis											
2. Dentition											
3. Sore throat, quinsy											
4. Dyspepsia											
5. Hæmatemesis											
6. Melæna											
7. Gastritis											
8. Enteritis	3		3					2	1		
9. Ulceration of intestines											
10. Ileus, obstruction of intestines											
11. Stricture and strangulation of intestines											
12. Intussusception of intestines											
13. Hernia											
14. Fistula											
15. Peritonitis	1		1						1		
16. Ascites											
17. Gallstones											
18. Cirrhosis of liver											
19. Others, liver diseases	1		1						1		
20. Others, digestive system											
Order 6.—Lymphatic System.											
1. Disease of spleen											
2. Disease of lymphatics											

HARRISON COUNTY—Continued.

CAUSE OF DEATH.	Total.	WHITE.			COLORED.			SOCIAL CONDITION.			
		Males.	Females.	Unknown.	Males.	Females.	Unknown.	Single.	Married.	Widowed.	Unknown.
Order 7.—Gland-like Organs.											
1. Bronchocele											
2. Addison's Disease											
Order 8.—Urinary System.											
1. Nephritis	1	1								1	
2. Bright's disease, albuminuria	1	1									1
3. Uræmia											
4. Suppression of Urine											
5. Calculus											
6. Hæmaturia											
7. Diseases of bladder and prostate											
8. Others, Urinary System											
Order 9.—Reproductive System (organs of generation.)											
1. Ovarian disease											
2. Disease of Uterus and Vagina										1	
3. Pelvic abscess	1		1								
4. Perineal abscess											
5. Disease of penis, testes, etc											
Order 9.—Reproductive System (Diseases of Parturition.)											
1. Abortion, miscarriage											
2. Puerperal mania										1	
3. Puerperal convulsions	1		1							1	
4. Placenta prævia, flooding	1		1								
5. Phlegmasia dolens											
6. Other accidents of child-birth											
Order 10.—Locomotor System.											
1. Caries, necrosis											
2. Arthritis, ostitis											
3. Others, locomotor system											
Order 11.—Integumentary System.											
1. Carbuncle											
2. Phlegmon, cellulitis											
3. Lupus											
4. Ulcer, bed-sore											
5. Eczema											
6. Pemphigus											
7. Others integumentary system											

HARRISON COUNTY—CONTINUED.

CAUSES OF DEATH.	Total.	WHITE.			COLORED.			SOCIAL CONDITION.			
		Male.	Female.	Unknown.	Male.	Female.	Unknown.	Single.	Married.	Widowed.	Unknown.
CLASS VII—*Order* 1.—Accident or Negligence.											
1. Fracture, contusion	4	2	2	....	....	....	....	3	1	....	....
2. Gunshot wounds	....	....	....	....	....	....	....	....	....	....	....
3. Cut, stab	....	....	....	....	....	....	....	....	....	....	....
4. Burn, scald	1	....	1	....	....	....	....	1	....	....	....
5. Poison	....	....	....	....	....	....	....	....	....	....	....
6. Drowning	....	....	....	....	....	....	....	....	....	....	....
7. Suffocation, strangulation	....	....	....	....	....	....	....	....	....	....	....
8. Coal mine	....	....	....	....	....	....	....	....	....	....	....
9. Railroad	....	....	....	....	....	....	....	....	....	....	....
10. Lightning	....	....	....	....	....	....	....	....	....	....	....
Order 2.—Homicide.											
1. Murder, manslaughter	....	....	....	....	....	....	....	....	....	....	....
Order 3.—Suicide.											
1. Gunshot wounds	....	....	....	....	....	....	....	....	....	....	....
2. Cut, stab	....	....	....	....	....	....	....	....	....	....	....
3. Poison	....	....	....	....	....	....	....	....	....	....	....
4. Drowning	....	....	....	....	....	....	....	....	....	....	....
5. Hanging	....	....	....	....	....	....	....	....	....	....	....
6. Otherwise	....	....	....	....	....	....	....	....	....	....	....
Order 4.—Execution.											
1. Hanging	....	....	....	....	....	....	....	....	....	....	....
CLASS VIII—*Order* 1.—Ill-defined Causes.											
1. Dropsy	....	....	....	....	....	....	....	....	....	....	....
2. Debility	....	....	....	....	....	....	....	....	....	....	....
3. Atrophy and Inanition	....	....	....	....	....	....	....	....	....	....	....
4. Mortification	....	....	....	....	....	....	....	....	....	....	....
5. Tumor	....	....	....	....	....	....	....	....	....	....	....
6. Abscess	....	....	....	....	....	....	....	....	....	....	....
7. Hemorrhage	1	....	1	....	....	....	....	....	1	....	....
8. Sudden, unascertained	....	....	....	....	....	....	....	....	....	....	....
9. Not specified, or ill-defined	3	2	1	....	....	....	....	2	....	....	1

HENRY COUNTY.*

CLASSIFIED CAUSES OF DEATH.	Total.	WHITE.			COLORED.			SOCIAL CONDITION.			
		Male.	Female.	Unknown.	Male.	Female.	Unknown.	Single.	Married.	Widowed.	Unknown.
ALL CAUSES	205	111	87	1	1	5	....	103	72	23	7
SPECIFIED CAUSES	198	105	86	1	1	5	....	102	66	23	7
CLASSES.											
I. ZYMOTIC DISEASES	53	19	33	1	....	....	....	39	12	2	....
II. PARASITIC DISEASES	....	....	....	....	....	....	....	....	....	....	....
III. DIETIC DISEASES	....	....	....	....	....	....	....	....	....	....	....
IV. CONSTITUTIONAL DISEASES	32	11	18	....	....	3	....	12	15	5	....
V. DEVELOPMENT DISEASES	14	13	1	....	....	....	....	6	4	4	....
VI. LOCAL DISEASES	93	56	34	....	1	2	....	42	33	12	6
VII. DEATHS FROM VIOLENCE	6	6	....	....	....	....	....	3	2	....	1
VIII. ILL-DEFINED CAUSES	7	6	1	....	....	....	....	1	6	....	....
CLASS I.—*Order*											
1. Miasmatic Diseases	26	7	19	....	....	....	....	22	4	....	....
2. Diarrheal Diseases	12	5	6	1	....	....	....	11	....	1	....
3. Malarial Diseases	7	4	3	....	....	....	....	5	1	1	....
4. Venereal Diseases	2	2	....	....	....	....	....	1	1	....	....
5. Zoogenous Diseases	....	....	....	....	....	....	....	....	....	....	....
6. Septic Diseases	6	1	5	....	....	....	....	....	6	....	....
CLASS II.—*Order*											
1. Parasitic Diseases	....	....	....	....	....	....	....	....	....	....	....
CLASS III.—*Order*											
1. Dietic Diseases	....	....	....	....	....	....	....	....	....	....	....
CLASS IV.—*Order*											
1. Constitutional Diseases	32	11	18	....	....	3	....	12	15	5	....
CLASS V.—*Order*											
1. Development Diseases of Childhood	4	4	....	....	....	....	....	4	....	....	....
2. Development Diseases of Old Age	10	9	1	....	....	....	....	2	4	4	....
CLASS VI.—*Order*											
1. Nervous System	53	34	18	....	1	....	....	24	20	7	2
2. Organs of Special Sense	....	....	....	....	....	....	....	....	....	....	....
3. Circulatory System	3	3	....	....	....	....	....	....	2	1	....
4. Respiratory System	17	13	3	....	....	1	....	11	4	1	1
5. Digestive System	13	3	9	....	....	1	....	4	6	2	1
6. Lymphatic System	....	....	....	....	....	....	....	....	....	....	....
7. Gland-like Organs	....	....	....	....	....	....	....	....	....	....	....
8. Urinary System	2	2	1	....	....	....	....	1	....	1	1
9. Reproductive System	3	....	3	....	....	....	....	1	1	....	1
10. Locomotor System	1	1	....	....	....	....	....	1	....	....	....
11. Integumentary System	....	....	....	....	....	....	....	....	....	....	....

* Aggregate causes.

HENRY COUNTY—CONTINUED.

SPECIFIC CAUSES OF DEATH.	Total.	WHITE.			COLORED.			SOCIAL CONDITION.			
		Male.	Female.	Unknown.	Male.	Female.	Unknown.	Single.	Married.	Widowed.	Unknown.
CLASS VII.—*Order.*											
1. Accident or Negligence	3	3	....	....	....	....	....	1	1	....	1
2. Homicide	1	1	....	....	....	....	....	....	1	....	....
3. Suicide	2	2	....	....	....	....	....	2	....	....	....
4. Execution	....	....	....	....	....	....	....	....	....	....	....
CLASS VIII.—*Order.*											
1. Undefined Causes	7	6	1	....	....	....	....	1	6	....	....

HENRY COUNTY—CONTINUED.

CAUSES OF DEATH.	Total.	WHITE.			COLORED.			SOCIAL CONDITION.			
		Male.	Female.	Unknown.	Male.	Female.	Unknown.	Single.	Married.	Widowed.	Unknown.
CLASS I.—*Order* 1.—Miasmatic Diseases.											
1. Small-pox—Vaccinated	....	....	....	....	....	....	....	....	....	....	....
1. Small-pox—Unvaccinated	....	....	....	....	....	....	....	....	....	....	....
1. Small-pox—No statistics	3	....	3	....	....	....	....	1	2	....	....
2. Chicken-pox	....	....	....	....	....	....	....	....	....	....	....
3. Measles	2	....	2	....	....	....	....	2	....	....	....
4. Epidemic Rose Rash	....	....	....	....	....	....	....	....	....	....	....
5. Typhus Fever	....	....	....	....	....	....	....	....	....	....	....
6. Scarlet Fever	5	2	3	....	....	....	....	5	....	....	....
7. Relapsing Fever	....	....	....	....	....	....	....	....	....	....	....
8. Influenza	....	....	....	....	....	....	....	....	....	....	....
9. Whooping Cough	3	....	3	....	....	....	....	3	....	....	....
10. Mumps	....	....	....	....	....	....	....	....	....	....	....
11. Diphtheria	2	1	1	....	....	....	....	2	....	....	....
12. Cerebro-spinal Fever	4	2	2	....	....	....	....	4	....	....	....
13. Enteric Fever	7	2	5	....	....	....	....	5	2	....	....
14. Simple Continued Fever	....	....	....	....	....	....	....	....	....	....	....
15. Asiatic Cholera	....	....	....	....	....	....	....	....	....	....	....
16. Yellow Fever	....	....	....	....	....	....	....	....	....	....	....
17. Dengue	....	....	....	....	....	....	....	....	....	....	....
18. Other Miasmatic diseases	....	....	....	....	....	....	....	....	....	....	....
Order. 2—Diarrheal Diseases.											
1. Simple Cholera	....	....	....	....	....	....	....	....	....	....	....
2. Diarrhea	1	1	....	....	....	....	....	1	....	....	....
3. Dysentery	1	....	1	....	....	....	....	....	....	1	....
4. Cholera Infantum	10	4	5	1	....	....	....	10	....	....	....
Order 3.—Malarial Diseases.											
1. Remittent Fever	3	2	1	....	....	....	....	2	....	1	....
2. Ague	1	....	1	....	....	....	....	1	....	....	....
3. Typho-malarial Fever	3	2	1	....	....	....	....	2	1	....	....
Order 4.—Venereal Diseases.											
1. Syphilis	2	2	....	....	....	....	....	1	1	....	....
2. Gonorrhea	....	....	....	....	....	....	....	....	....	....	....
Order 5.—Zoogenous Diseases.											
1. Hydrophobia	....	....	....	....	....	....	....	....	....	....	....
2. Glanders	....	....	....	....	....	....	....	....	....	....	....
3. Splenic Fever	....	....	....	....	....	....	....	....	....	....	....
4. Cow-pox (Vaccination)	....	....	....	....	....	....	....	....	....	....	....
Order 6.—Septic Diseases.											
1. Phagedæna	....	....	....	....	....	....	....	....	....	....	....
2. Erysipelas	3	1	2	....	....	....	....	....	3	....	....
3. Pyæmia-Septicæmia	....	....	....	....	....	....	....	....	....	....	....
2. Puerperal Fever	3	....	3	....	....	....	....	....	3	....	....

HENRY COUNTY—CONTINUED.

SPECIFIC CAUSES OF DEATH.	Total.	WHITE.			COLORED.			SOCIAL CONDITION.			
		Male.	Female.	Unknown.	Male.	Female.	Unknown.	Single.	Married.	Widowed.	Unknown.
CLASS II—*Order* 1.—Parasitic Diseases.											
1. Thrush											
2. Other Vegetable Parasitic Diseases											
3. Hydatids											
4. Trichinosis											
5. Other Animal Parasitic Diseases											
CLASS III—*Order* 1.—Dietic Diseases.											
1. Starvation—Want of Breast Milk											
2. Scurvy											
3. Intemperance { Chronic Alcoholism											
3. Intemperance { Delirium Tremens											
CLASS IV—*Order* 1.—Constitutional Diseases.											
1. Rheumatic Fever—Rheumatic Heart	1		1					1			
2. Rheumatism											
3. Gout											
4. Rickets											
5. Cancer—Malignant Disease	8	3	4			1			5	3	
6. Tubercular Meningitis	3	2	1					3			
7. Phthisis	17	5	10			2		6	9	2	
8. Scrofula—Tuberculosis	1		1					1			
9. Purpura—Hemorrhagic Diathesis	1	1						1			
10. Anæmia, etc	1		1						1		
11. Diabetes											
12. Other Constitutional Diseases											
CLASS V—*Order* 1.—Development Diseases.											
1. Premature Birth	3	3						3			
2. Atelectasis											
3. Cyanosis											
4. Spina-bifda											
5. Imperforate Anus	1	1						1			
6. Cleft Palate (Hare Lip)											
7. Other Congenital Defects											
8. Old Age	10	9	1					2	4	4	
CLASS VI—*Order* 1.—Local Diseases, Nervous System.											
1. Inflammation of Brain	7	4	3					7			
2. Apoplexy	2	2							1	1	
3. Softening of Brain	1	1								1	
4. Hemiplegia	4	3	1						2	1	1
5. Paralysis agitans											
6. Hydrocephalus (not acute)											
7. Insanity (general paralysis of insane)	25	13	12					9	13	3	
8. Chorea											
9. Epilepsy	11	8	2		1			5	4	1	1
10. Convulsions	3	3						3			
11. Laryngismus stridulus											
12. Tetanus—idiopathic											
13. Trismus nascentium											
14. Locomotor—ataxia											
15. Paraplegia—disease of the cord											
16. Others, nervous system											

HENRY COUNTY—CONTINUED.

SPECIFIC CAUSES OF DEATH.	Total.	WHITE.			COLORED.			SOCIAL CONDITION.			
		Male.	Female.	Unknown.	Male.	Female.	Unknown.	Single.	Married.	Widowed.	Unknown.
Order 2.—Organs of Special Sense.											
1. Otitis, Otorrhœa—disease of ear											
2. Epistaxis—disease of nose											
3. Opthamalia—disease of eye											
Order 3.—Circulatory System.											
1. Endocarditis, valvular disease	2	2							1	1	
2. Pericarditis	1	1							1		
3. Hypertrophy of heart											
4. Anginis pectoris											
5. Syncope											
6. Aneurism											
7. Senile gangrene											
8. Embolism, Thrombosis											
9. Phlebitis											
10. Varicose veins											
11. Others, circulatory system											
Order 4.—Respiratory System.											
1. Laryngitis	1	1							1		
2. Croup	5	5						5			
3. Others, larynx, trachea											
4. Emphysema, asthma											
5. Bronchitis	10	6	3			1		6	2	1	1
6. Pneumonia											
7. Pleurisy	1	1							1		
8. Others, respiratory system											
Order 5.—Digestive System.											
1. Stomatitis											
2. Dentition											
3. Sore throat, quinsy											
4. Dyspepsia	1		1						1		
5. Hæmatemesis											
6. Melæna											
7. Gastritis											
8. Enteritis	6	2	4					2	2	1	1
9. Ulceration of intestines											
10. Ileus, obstruction of intestines	1	1							1		
11. Stricture and strangulation of intestines											
12. Intussusception of intestines											
13. Hernia											
14. Fistula											
15. Peritonitis	1					1		1			
16. Ascites	1		1						1		
17. Gallstones										1	
18. Cirrhosis of liver	1	1						1			
19. Others, liver disease, jaundice	2		2					1	1		
20. Digestive system											
Order 6.—Lymphatic System.											
1. Disease of spleen											
2. Disease of lymphatics											

HENRY COUNTY—CONTINUED.

SPECIFIC CAUSES OF DEATH.	Total.	WHITE.			COLORED.			SOCIAL CONDITION.			
		Male.	Female.	Unknown.	Male.	Female.	Unknown.	Single.	Married.	Widowed.	Unknown.
Order 7.—Gland-like Organs.											
1. Bronchocele	....	....	....	....	....	....	....	....	....	....	....
2. Addison's Disease	....	....	....	....	....	....	....	....	....	....	....
Order 8.—Urinary System.											
1. Nephritis	....	....	....	....	....	....	....	....	....	....	....
2. Bright's Disease, albuminuria	1	1	....	....	....	....	....	....	....	1	....
3. Uræmia	....	....	....	....	....	....	....	....	....	....	....
4. Suppression of Urine	....	....	....	....	....	....	....	....	....	....	....
5. Calculus	....	....	....	....	....	....	....	....	....	....	....
6. Hæmaturia	....	....	....	....	....	....	....	....	....	....	....
7. Diseases of bladder and prostate	2	1	1	....	....	....	....	1	....	1	....
8. Others, Urinary System	....	....	....	....	....	....	....	....	....	....	....
Order 9.—Reproductive System (organs of generation).											
1. Ovarian disease	....	....	....	....	....	....	....	....	....	....	....
2. Disease of Uterus and Vagina	1	....	1	....	....	....	....	1	....	....	....
3. Pelvic abscess	....	....	....	....	....	....	....	....	....	....	....
4. Perineal abscess	....	....	....	....	....	....	....	....	....	....	....
5. Disease of penis, testes, etc	....	....	....	....	....	....	....	....	....	....	....
Order 9.—Reproductive System (Diseases of Parturition).											
1. Abortion, miscarriage	1	....	1	....	....	....	....	....	....	....	1
2. Puerperal mania	....	....	....	....	....	....	....	....	....	....	....
3. Puerperal convulsions	....	....	....	....	....	....	....	....	....	....	....
4. Placenta prævia, flooding	1	....	1	....	....	....	....	....	1	....	....
5. Phlegmasia dolens	....	....	....	....	....	....	....	....	....	....	....
6. Other accidents of child-birth	....	....	....	....	....	....	....	....	....	....	....
Order 10.—Locomotor System.											
1. Caries, necrosis	1	1	....	....	....	....	....	1	....	....	....
2. Arthritis, ostitis	....	....	....	....	....	....	....	....	....	....	....
3. Others, locomotor system	....	....	....	....	....	....	....	....	....	....	....
Order 11.—Integumentary System.											
1. Carbuncle	....	....	....	....	....	....	....	....	....	....	....
2. Phlegmon, cellulitis	....	....	....	....	....	....	....	....	....	....	....
3. Lupus	....	....	....	....	....	....	....	....	....	....	....
4. Ulcer, bed-sore	....	....	....	....	....	....	....	....	....	....	....
5. Eczema	....	....	....	....	....	....	....	....	....	....	....
6. Pemphigus	....	....	....	....	....	....	....	....	....	....	....
7. Others, Integumentary system	....	....	....	....	....	....	....	....	....	....	....

HENRY COUNTY—CONTINUED.

SPECIFIC CAUSES OF DEATH.	Total.	WHITE.			COLORED.			SOCIAL CONDITION.			
		Male.	Female.	Unknown.	Male.	Female.	Unknown.	Single.	Married.	Widowed.	Unknown.
CLASS VII—*Order* 1.—Accident or Negligence.											
1. Fracture, contusion	1	1	....	....	....	....	....	....	1	....	....
2. Gunshot wounds	....	....	....	....	....	....	....	....	....	....	....
3. Cut, Stab	....	....	....	....	....	....	....	....	....	....	....
4. Burn, scald	....	....	....	....	....	....	....	....	....	....	....
5. Poison	....	....	....	....	....	....	....	....	....	....	....
6. Drowning	....	....	....	....	....	....	....	....	....	....	....
7. Suffocation, strangulation	....	....	....	....	....	....	....	....	....	....	....
8. Coal mine	....	....	....	....	....	....	....	....	....	....	....
9. Railroad	2	2	....	....	....	....	....	1	....	....	1
10. Lightning	....	....	....	....	....	....	....	....	....	....	....
11. Otherwise	....	....	....	....	....	....	....	....	....	....	....
Order 2.—Homicide.											
1. Murder, manslaughter	1	1	....	....	....	....	....	....	1	....	....
Order 3.—Suicide											
1. Gunshot wounds	2	2	....	....	....	....	....	2	....	....	....
2. Cut, stab	....	....	....	....	....	....	....	....	....	....	....
3. Poison	....	....	....	....	....	....	....	....	....	....	....
4. Drowning	....	....	....	....	....	....	....	....	....	....	....
5. Hanging	....	....	....	....	....	....	....	....	....	....	....
6. Otherwise	....	....	....	....	....	....	....	....	....	....	....
Order 4.—Execution.											
1. Hanging	....	....	....	....	....	....	....	....	....	....	....
CLASS VIII—*Order* 1.—Ill-defined Causes.											
1. Dropsy	1	1	....	....	....	....	....	....	1	....	....
2. Debility	1	1	....	....	....	....	....	....	1	....	....
3. Atrophy and Inanition	....	....	....	....	....	....	....	....	....	....	....
4. Mortification	....	....	....	....	....	....	....	....	....	....	....
5. Tumor	....	....	....	....	....	....	....	....	....	....	....
6. Abscess	....	....	....	....	....	....	....	....	....	....	....
7. Hemorrhage	....	....	....	....	....	....	....	....	....	....	....
8. Sudden, unascertained	2	1	1	....	....	....	....	....	2	....	....
9. Not specified, or ill-defined	3	3	....	....	....	....	....	1	2	....	....

HOWARD COUNTY.*

CLASSIFIED CAUSES OF DEATH.	Total.	WHITE.			COLORED.			SOCIAL CONDITION.			
		Male.	Female.	Unknown.	Male.	Female.	Unknown.	Single.	Married.	Widowed.	Unknown.
ALL CAUSES	51	20	31	....	....	....	....	26	21	4	....
SPECIFIED CAUSES	48	17	31	....	....	....	....	23	21	4	....
CLASSES.											
I. ZYMOTIC DISEASES	16	7	9	....	....	....	....	13	2	1	....
II. PARASITIC DISEASES	....	....	....	....	....	....	....	....	....	....	....
III. DIETIC DISEASES	....	....	....	....	....	....	....	....	....	....	....
IV. CONSTITUTIONAL DISEASES	10	2	8	....	....	....	....	3	6	1	....
V. DEVELOPMENT DISEASES	1	1	....	....	....	....	....	....	1	....	....
VI. LOCAL DISEASES	18	5	13	....	....	....	....	6	10	2	....
VII. DEATHS FROM VIOLENCE	3	2	1	....	....	....	....	1	2	....	....
VIII. ILL-DEFINED CAUSES	3	3	....	....	....	....	....	3	....	....	....
CLASS I.—*Order.*											
1. Miasmatic Diseases	13	7	6	....	....	....	....	11	2	....	....
2. Diarrheal Diseases	3	....	3	....	....	....	....	2	....	1	....
3. Malarial Diseases	....	....	....	....	....	....	....	....	....	....	....
4. Venereal Diseases	....	....	....	....	....	....	....	....	....	....	....
5. Zoogenous Diseases	....	....	....	....	....	....	....	....	....	....	....
6. Septic Diseases	....	....	....	....	....	....	....	....	....	....	....
CLASS II.—*Order.*											
1. Parasitic Diseases	....	....	....	....	....	....	....	....	....	....	....
CLASS III.—*Order.*											
1. Dietic Diseases	....	....	....	....	....	....	....	....	....	....	....
CLASS IV.—*Order.*											
1. Constitutional Diseases	10	2	8	....	....	....	....	3	6	1	....
CLASS V.—*Order.*											
1. Development Diseases of Childhood	....	....	....	....	....	....	....	....	....	....	....
2. Development Diseases of Old Age	1	1	....	....	....	....	....	....	1	....	....
CLASS VI.—*Order.*											....
1. Nervous System	3	2	1	....	....	....	....	2	1	....	....
2. Organs of Special Sense	....	....	....	....	....	....	....	....	....	....	....
3. Circulatory System	2	1	1	....	....	....	....	....	1	1	....
4. Respiratory System	3	....	3	....	....	....	....	1	1	1	....
5. Digestive System	4	2	2	....	....	....	....	3	1	....	....
6. Lymphatic System	....	....	....	....	....	....	....	....	....	....	....
7. Gland-like Organs	....	....	....	....	....	....	....	....	....	....	....
8. Urinary System	1	....	1	....	....	....	....	....	1	....	....
9. Reproductive System	5	....	5	....	....	....	....	....	5	....	....
10. Locomotor System	....	....	....	....	....	....	....	....	....	....	....
11. Integumentary System	....	....	....	....	....	....	....	....	....	....	....

* Aggregate causes.

HOWARD COUNTY—CONTINUED.

CLASSIFIED CAUSES OF DEATH.	Total.	WHITE.			COLORED.			SOCIAL CONDITION.			
		Male.	Female.	Unknown.	Male.	Female.	Unknown.	Single.	Married.	Widowed.	Unknown.
CLASS VII.—*Order.*											
1. Accident or Negligence	2	2	....	....	....	....	....	1	1	....	....
2. Homicide	....	....	....	....	....	....	....	....	....	....	....
3. Suicide	1	....	1	....	....	....	....	....	1	....	....
4. Execution	....	....	....	....	....	....	....	....	....	....	....
CLASS VIII.—*Order.*											
1. Undefined Causes	3	3	....	....	....	....	....	3	....	....	....

HOWARD COUNTY—Continued.

SPECIFIC CAUSES OF DEATH.	Total.	WHITE.			COLORED.			SOCIAL CONDITION.			
		Male.	Female.	Unknown.	Male.	Female.	Unknown.	Single.	Married.	Widowed.	Unknown.
CLASS I—*Order* 1.—Miasmatic Diseases.											
1. Small-pox—Vaccinated											
1. Small-pox—Unvaccinated											
1. Small-pox—No statistics	1		1					1			
2. Chicken-pox											
3. Measles											
4. Epidemic Rose Rash											
5. Typhus Fever											
6. Scarlet Fever											
7. Relapsing Fever											
8. Influenza											
9. Whooping Cough	2	1	1					2			
10. Mumps											
11. Diphtheria	5	3	2					5			
12. Cerebro-spinal Fever	2	2						2			
13. Enteric Fever	3	1	2					1	2		
14. Simple Continued Fever											
15. Asiatic Cholera											
16. Yellow Fever											
17. Dengue											
18. Other Miasmatic Diseases											
Order 2.—Diarrheal Diseases.											
1. Simple Cholera	1		1							1	
2. Diarrhea											
3. Dysentery											
4. Cholera Infantum	2		2					2			
Order 3.—Malarial Diseases.											
1. Remittent Fever	1		1					1			
2. Ague											
3. Typho-malarial Fever											
Order 4.—Venereal Diseases.											
1. Syphilis											
2. Gonorrhea											
Order 5.—Zoogenous Diseases.											
1. Hydrophobia											
2. Glanders											
3. Splenic Fever											
4. Cow-pox (Vaccination)											
Order 6.—Septic Diseases.											
1. Phagedæna											
2. Erysipelas											
3. Pyæmia-scepticæmia											
4. Puerperal Fever											

HOWARD COUNTY—Continued.

SPECIFIC CAUSES OF DEATH.	Total.	WHITE.			COLORED.			SOCIAL CONDITION.			
		Male.	Female.	Unknown.	Male.	Female.	Unknown.	Single.	Married.	Widowed.	Unknown.
CLASS II—*Order* 1.—Parasitic Diseases.											
1. Thrush											
2. Other Vegetable Parasitic Diseases											
3. Hydatids											
4. Other Animal Parasitic Diseases											
CLASS III—*Order* 1.—Dietic Diseases.											
1. Starvation—Want of Breast Milk											
2. Scurvy											
3. Intemperance—Chronic Alcoholism											
3. Intemperance—Delirium Tremens											
CLASS IV—*Order* 1.—Constitutional Diseases.											
1. Rheumatic Fever—Rheumatic Heart	1		1						1		
2. Rheumatism											
3. Gout											
4. Rickets			1						1		
5. Cancer—Malignant Disease	1							1			
6. Tubercular Meningitis	1	1						2	4	1	
7. Phthisis	7	1	6								
8. Scrofula—Tuberculosis											
9. Purpura—Hemorrhagic Diathesis											
10. Anæmia, etc											
11. Diabetes											
12. Other Constitutional Diseases											
CLASS V—*Order* 1.—Development Diseases.											
1. Premature Birth											
2. Atelectasis											
3. Cyanosis											
4. Spina-bifida											
5. Imperforate Anus											
6. Cleft Palate (Hare Lip)											
7. Other Congenital Defects	1	1							1		
8. Old Age											
CLASS VI—*Order* 1.—Local Diseases, Nervous System.											
1. Inflammation of Brain	1	1							1		
2. Apoplexy	1		1								
3. Softening of Brain	1			1					1		
4. Hemiplegia											
5. Paralysis agitans											
6. Hydrocephalus (not acute)											
7. Insanity (general paralysis of insane)											
8. Chorea											
9. Epilepsy	1	1							1		
10. Convulsions											
11. Laryngismus stridulus											
12. Tetanus—idiopathic											
13. Trismus nascentium											
14. Locomotor—ataxia											
15. Paraplegia—disease of the cord											
16. Others, nervous system											

HOWARD COUNTY—CONTINUED.

SPECIFIC CAUSES OF DEATH.	Total.	WHITE.			COLORED.			SOCIAL CONDITION.			
		Male.	Female.	Unknown.	Male.	Female.	Unknown.	Single.	Married.	Widowed.	Unknown.
Order 2.—Organs of special Sense.											
1. Otitis, Ottorhœa—disease of ear											
2. Epistaxis—disease of nose											
3. Opthalmia—disease of eye											
Order 3.—Circulatory System.											
1. Endocarditis, valvular disease	2	1	1						1	1	
2. Pericarditis											
3. Hypertrophy of heart											
4. Angina pectoris											
5. Syncope											
6. Aneurism											
7. Senile gangrene											
8. Embolism, Thrombosis											
9. Phlebitis											
10. Varicose veins											
12. Others, circulatory system											
Order 4.—Respiratory System.											
1. Laryngitis											
2. Croup											
3. Others, larnyx, trachea											
4. Emphysema, asthma	1		1							1	
5. Bronchitis											
6. Pneumonia	2		2					1	1		
7. Pleurisy											
8. Others, respiratory system											
Order 5.—Digestiv System.											
1. Stomatitis											
2. Dentition	1		1					1			
3. Sore throat, quinsy											
4. Dyspepsia											
5. Hæmatemesis											
6. Melæna											
7. Gastritis	1	1							1		
8. Enteritis	2	1	1					2			
9. Ulceration of intestines											
10. Ileus, obstruction of intestines											
11. Stricture and strangulation of intestines											
12. Intussusception of intestines											
13. Hernia											
14. Fistula											
15. Peritonitis											
16. Ascites											
17. Gallstones											
18. Cirrhosis of liver											
19. Others, liver disease											
20. Others, digestive system											
Order 6.—Lymphatic System.											
1. Disease of spleen											
2. Disease of lymphatics											

HOWARD COUNTY—CONTINUED.

SPECIFIC CAUSES OF DEATH.	Total.	WHITE.			COLORED.			SOCIAL CONDITION.			
		Male.	Female.	Unknown.	Male.	Female.	Unknown.	Single.	Married.	Widowed.	Unknown.
Order 7.—Gland-like Organs.											
1. Bronchocele											
2. Addison's Disease											
Order 8.—Urinary System.	1		1						1		
1. Nephritis											
2. Bright's Disease, albuminuria											
3. Uræmia											
4. Suppression of Urine											
5. Calculus											
6. Hæmaturia											
7. Diseases of bladder and prostate											
8. Others, Urinary System											
Order 9.—Reproductive System (organs of generation).											
1. Ovarian disease											
2. Disease of Uterus and Vagina											
3. Pelvic abscess											
4. Perineal abscess											
5. Diseases of penis, testes, etc											
Order 9.—Repreductive System (Diseases of Parturition).											
1. Abortion, miscarriage	2		2						2		
2. Purperal mania											
3. Puerperal convulsions									2		
4. Placenta prævia, flooding	2		2								
5. Phlegmasia dolens	1		1						1		
6. Other accidents of child-birth											
Order 10.—Locomotor System.											
1. Caries, necrosis											
2. Artrhitis, ostitis											
3. Others, locomotor system											
Order 11.—Integumentary System.											
1. Carbuncle											
2. Phlegmon, cellulitis											
3. Lupus											
4. Ulcer, bed-sore											
5. Eczema											
6. Pemphigus											
7. Others, integumentary system											

HOWARD COUNTY—CONTINUED.

SPECIFIC CAUSE OF DEATH.	Total.	WHITE.			COLORED.			SOCIAL CONDITION.			
		Male.	Female.	Unknown.	Male.	Female.	Unknown.	Single.	Married.	Widowed.	Unknown.
CLASS VII.—*Order* 1.—Accident or Negligence.											
1. Fracture, contusion	1	1	....	....	....	....	....	....	1	....	....
2. Gunshot wounds	....	....	....	....	....	....	....	....	....	....	....
3. Cut, stab	....	....	....	....	....	....	....	....	....	....	....
4. Burn, scald	....	....	....	....	....	....	....	....	....	....	....
5. Poison	....	....	....	....	....	....	....	....	....	....	....
6. Drowning	1	1	....	....	....	....	....	1	....	....	....
7. Suffocation, strangulation	....	....	....	....	....	....	....	....	....	....	....
8. Coal-mine	....	....	....	....	....	....	....	....	....	....	....
9. Railroad	....	....	....	....	....	....	....	....	....	....	....
10. Cold, exposure	....	....	....	....	....	....	....	....	....	....	....
11. Lightning, heat	....	....	....	....	....	....	....	....	....	....	....
Order 2.—Homicide.											
1. Murder, manslaughter	....	....	....	....	....	....	....	....	....	....	....
Order 3.—Suicide.											
1. Gunshot wounds	....	....	....	....	....	....	....	....	....	....	....
2. Cut, stab	....	....	....	....	....	....	....	....	....	....	....
3. Poison	....	....	....	....	....	....	....	....	....	....	....
4. Drowning	....	....	....	....	....	....	....	....	....	....	....
5. Hanging	1	....	1	....	....	....	....	....	1	....	....
6. Otherwise	....	....	....	....	....	....	....	....	....	....	....
Order 4.—Execution.											
1. Hanging	....	....	....	....	....	....	....	....	....	....	....
CLASS VII.—*Order* 1.—Ill-defined causes.											
1. Dropsy	1	1	....	....	....	....	....	1	....	....	....
2. Debility	....	....	....	....	....	....	....	....	....	....	....
3. Atrophy and Inanition	....	....	....	....	....	....	....	....	....	....	....
4. Mortification	....	....	....	....	....	....	....	....	....	....	....
5. Tumor	....	....	....	....	....	....	....	....	....	....	....
6. Abscess	1	....	....	....	....	....	....	....	....	....	....
7. Hemorrhage	....	....	....	....	....	....	....	....	....	....	....
8. Sudden, unascertained	....	....	....	....	....	....	....	....	....	....	....
9. Not specified, or ill-defined	2	2	....	....	....	....	....	2	....	....	....

HUMBOLDT COUNTY.*

CLASSIFIED CAUSES OF DEATH.	Total.	WHITE.			COLORED.			SOCIAL CONDITION.			
		Male.	Female.	Unknown.	Male.	Female.	Unknown.	Single.	Married.	Widowed.	Unknown.
ALL CAUSES	77	49	28	....	....	....	....	59	12	5	1
SPECIFIED CAUSES	73	48	25	....	....	....	....	56	12	5	....
CLASSES.											
I. ZYMOTIC DISEASES	40	29	11	....	....	....	....	36	2	2	....
II. PARASITIC DISEASES	....	....	....	....	....	....	....	....	....	....	....
III. DIETIC DISEASES	1	1	....	....	....	....	....	1	....	....	....
IV. CONSTITUTIONAL DISEASES	2	....	2	....	....	....	....	2	....	....	....
V. DEVELOPMENT DISEASES	3	2	1	....	....	....	....	2	1	....	....
VI. LOCAL DISEASES	24	13	11	....	....	....	....	13	8	3	....
VII. DEATHS FROM VIOLENCE	3	3	....	....	....	....	....	2	1	....	....
VIII. ILL-DEFINED CAUSES	4	1	3	....	....	....	....	3	....	....	1
CLASS I.—*Order*											
1. Miasmatic Diseases	38	28	10	....	....	....	....	34	2	2	....
2. Diarrheal Diseases	2	1	1	....	....	....	....	2	....	....	....
3. Malarial Diseases	....	....	....	....	....	....	....	....	....	....	....
4. Venereal Diseases	....	....	....	....	....	....	....	....	....	....	....
5. Zoogenous Diseases	....	....	....	....	....	....	....	....	....	....	....
6. Septic Diseases	....	....	....	....	....	....	....	....	....	....	....
CLASS II.—*Order*											
1. Parasitic Diseases	....	....	....	....	....	....	....	....	....	....	....
CLASS III.—*Order*											
1. Dietic Diseases	1	1	....	....	....	....	....	1	....	....	....
CLASS IV.—*Order*											
1. Constitutional Diseases	2	....	2	....	....	....	....	2	....	....	....
CLASS V.—*Order*											
1. Development Diseases of Childhood	2	2	....	....	....	....	....	2	....	....	....
2. Development Diseases of Old Age	1	....	1	....	....	....	....	....	1	....	....
CLASS VI.—*Order*											
1. Nervous System	3	1	2	....	....	....	....	1	1	1	....
2. Organs of Special Sense	....	....	....	....	....	....	....	....	....	....	....
3. Circulatory System	1	....	1	....	....	....	....	....	1	....	....
4. Respiratory System	16	11	5	....	....	....	....	12	3	1	....
5. Digestive System	3	....	3	....	....	....	....	....	3	....	....
6. Lymphatic System	....	....	....	....	....	....	....	....	....	....	....
7. Gland-like Organs	....	....	....	....	....	....	....	....	....	....	....
8. Urinary System	1	1	....	....	....	....	....	....	....	1	....
9. Reproductive System	....	....	....	....	....	....	....	....	....	....	....
10. Locomotor System	....	....	....	....	....	....	....	....	....	....	....
11. Integumentary System	....	....	....	....	....	....	....	....	....	....	....

Aggregate causes.

HUMBOLDT COUNTY—CONTINUED.

CLASSIFIED CAUSES OF DEATH.	Total.	WHITE.			COLORED.			SOCIAL CONDITION.			
		Male.	Female.	Unknown.	Male.	Female.	Unknown.	Single.	Married.	Widowed.	Unknown.
CLASS VII.—*Order*											
1. Accident or Negligence	2	2	....	....	....	....	....	1	1	....	....
2. Homicide	....	....	....	....	....	....	....	....	....	....	....
3. Suicide	1	1	....	....	....	....	....	1	....	....	....
4. Homicide	....	....	....	....	....	....	....	....	....	....	....
CLASS VIII.—*Order*											
1. Undefined Causes	4	1	3	....	....	....	....	3	....	....	1

HUMBOLDT COUNTY—CONTINUED.

SPECIFIC CAUSES OF DEATH.	Total.	WHITE.			COLORED.			SOCIAL CONDITION.			
		Male.	Female.	Unknown.	Male.	Female.	Unknown.	Single.	Married.	Widowed.	Unknown.
CLASS I.—*Order* 1.—Miasmatic Diseases.											
1. Small-pox { Vaccinated	....	....	....	....	....	....	....	....	....	....	....
1. Small-pox { Unvaccinated	....	....	....	....	....	....	....	....	....	....	....
1. Small-pox { No statistics	....	....	....	....	....	....	....	....	....	....	....
2. Chicken-pox	....	....	....	....	....	....	....	....	....	....	....
3. Measles	3	3	....	....	....	....	....	3	....	....	....
4. Epidemic Rose Rush	....	....	....	....	....	....	....	....	....	....	....
5. Typhus Fever	....	....	....	....	....	....	....	....	....	....	....
6. Scarlet Fever	....	....	....	....	....	....	....	....	....	....	....
7. Relapsing Fever	....	....	....	....	....	....	....	....	....	....	....
8. Influenza	....	....	....	....	....	....	....	....	....	....	....
9. Whooping Cough	....	....	....	....	....	....	....	....	....	....	....
10. Mumps	....	....	....	....	....	....	....	....	....	....	....
11. Diphtheria	35	25	10	....	....	....	....	31	2	2	....
12. Cerebro-Spinal Fever	....	....	....	....	....	....	....	....	....	....	....
13. Enteric Fever	....	....	....	....	....	....	....	....	....	....	....
14. Simple Continued Fever	....	....	....	....	....	....	....	....	....	....	....
15. Asiatic Cholera	....	....	....	....	....	....	....	....	....	....	....
16. Yellow Fever	....	....	....	....	....	....	....	....	....	....	....
17. Dengue	....	....	....	....	....	....	....	....	....	....	....
18. Other Miasmatic Diseases	....	....	....	....	....	....	....	....	....	....	....
Order 2.—Diarrheal Diseases.											
1. Simple Cholera	....	....	....	....	....	....	....	....	....	....	....
2. Diarrhea	1	....	1	....	....	....	....	1	....	....	....
3. Dysentery	....	....	....	....	....	....	....	....	....	....	....
4. Cholera Infantum	1	1	....	....	....	....	....	1	....	....	....
Order 3.—Malarial Diseases.											
1. Remittent Fever	....	....	....	....	....	....	....	....	....	....	....
2. Ague	....	....	....	....	....	....	....	....	....	....	....
3. Typho-malarial Fever	....	....	....	....	....	....	....	....	....	....	....
Order 4.—Venereal Diseases.											
1. Syphilis	....	....	....	....	....	....	....	....	....	....	....
2. Gonorrhea	....	....	....	....	....	....	....	....	....	....	....
Order 5.—Zoogenous Diseases.											
1. Hydrophobia	....	....	....	....	....	....	....	....	....	....	....
2. Glanders	....	....	....	....	....	....	....	....	....	....	....
3. Splenic Fever	....	....	....	....	....	....	....	....	....	....	....
4. Cow-pox (Vaccination)	....	....	....	....	....	....	....	....	....	....	....
Order 6.—Septic Diseases.											
1. Phagedæna	....	....	....	....	....	....	....	....	....	....	....
2. Erysipelas	....	....	....	....	....	....	....	....	....	....	....
3. Pyæmia-scepticæmia	....	....	....	....	....	....	....	....	....	....	....
4. Puerperal Fever	....	....	....	....	....	....	....	....	....	....	....

HUMBOLDT COUNTY—CONTINUED.

SPECIFIC CAUSES OF DEATH.	Total.	WHITE.			COLORED.			SOCIAL CONDITION.			
		Male.	Female.	Unknown.	Male.	Female.	Unknown.	Single.	Married.	Widowed.	Unknown.
CLASS II.—*Order* 1.—Parasitic Diseases.											
1. Thrush											
2. Other Vegetable Parasitic Diseases											
3. Hydatids											
4. Other Animal Parasitic Diseases											
CLASS III.—*Order* 1. Dietic Diseases.											
1. Starvation—Want of Breast Milk											
2. Scurvy											
3. Intemperance { Chronic Alcoholism. Delirium Tremens	1	1						1			
CLASS IV—*Order* 1.—Constitutional Diseases.											
1. Rheumatic Fever—Rheumatic Heart											
2. Rheumatism											
3. Gout											
4. Rickets											
5. Cancer—Malignant disease	1		1					1			
6. Tubercular Meningitis											
7. Phthisis	1		1					1			
8. Scrofula—Tuberculosis											
9. Purpura—Hemorrhagic Diathesis											
10. Anæmia, etc											
11. Diabetes											
12. Other Constitutional diseases											
CLASS V—*Order* 1.—Development Diseases.											
1. Premature Birth	1	1						1			
2. Atelectasis											
3. Cyanosis											
4. Spina-bifida											
5. Imperforate Anus											
6. Cleft Palate (Hare Lip)											
7 Other Congenital Defects	1	1						1			
8. Old Age	1		1						1		
CLASS VI—*Order* 1.—Local Diseases, Nervous System.											
1. Inflammation of Brain											
2. Apoplexy	1		1							1	
3. Softening of Brain											
4. Hemiplegia											
5. Paralysis agitans											
6. Hydrocephalus (not acute)											
7. Insanity (general paralysis of insane)											
8. Chorea	1	1							1		
9. Epilepsy											
10. Convulsions											
11. Laryngismus stridulus											
12. Tefanus—idiopathic											
13. Trismus nascentium	1		1					1			
14. Locomotor—axataxia											
15. Paraplegia—disease of the cord											
16. Others, nervous system											

HUMBOLDT COUNTY—CONTINUED.

SPECIFIC CAUSES OF DEATH.	Total.	WHITE.			COLORED.			SOCIAL CONDITION.			
		Male.	Female.	Unknown.	Male.	Female.	Unknown.	Single.	Married.	Widowed.	Unknown.
Order 2.—Organs of Special Sense.											
1. Otitis, Otorrhœa—disease of ear											
2. Epistaxis—disease of nose											
3. Ophthalmia—disease of eye											
Order 3.—Circulatory System.											
1. Endocarditis, valvular disease	1		1							1	
2. Pericarditis											
3. Hypertrophy of heart											
4. Angina pectoris											
5. Syncope											
6. Aneurism											
7. Senile gangrene											
8. Embolism, Thrombosis											
9. Phlebitis											
10. Varicose veins											
11. Others, circulatory system											
Order 4.—Respiratory System.											
1. Laryngitis	2	1	1					2			
2. Croup											
3. Others, larynx, trachea	1		1							1	
4. Emphysema, asthma	1	1						1			
5. Bronchitis	12	9	3					9	3		
6. Pneumonia											
7. Pleurisy											
8. Others, respiratory system											
Order 5.—Digestive System.											
1. Stomatitis											
2. Dentition											
3. Sore throat, quinsy	1		1						1		
4. Dyspepsia											
5. Hæmatemesis											
6. Melæna	1		1						1		
7. Gastritis	1		1						1		
8. Enteritis											
9. Ulceration of intestines											
10. Ileus, obstruction of intestines											
11. Stricture and strangulation of intestines											
12. Intussusception of intestines											
13. Hernia											
14. Fistula											
15. Peritonitis											
16. Ascites											
17. Gallstones											
18. Cirrhosis of liver											
19. Others, liver disease											
20. Others, digestive system											
Order 6.—Lymphatic System.											
1. Disease of spleen											
2. Disease of lymphatics											

HUMBOLDT COUNTY—CONTINUED.

SPECIFIC CAUSES OF DEATH.	Total.	WHITE.			COLORED.			SOCIAL CONDITION.			
		Male.	Female.	Unknown.	Male.	Female.	Unknown.	Single.	Married.	Widowed.	Unknown.
Order 7.—Gland-like Organs.											
1. Bronchocele											
2. Addison's Disease											
Order 8.—Urinary System.											
1. Nephritis											
2. Bright's Disease, albuminuria											
3. Uræmia	1	1								1	
4. Suppression of Urine											
5. Calculus											
6. Hæmaturia											
7. Diseases of bladder and prostate											
8. Others, Urinary System											
Order 9.—Reproductive System (organs of generation).											
1. Ovarian disease											
2. Diseases of uterus and vagina											
3. Pelvic abscess											
4. Perineal abscess											
5. Diseases of penis, testes, etc											
Order 9.—Reproductive System (Diseases of Parturition).											
1. Abortion, miscarriage											
2. Puerperal mania											
3. Puerperal convulsions											
4. Placenta prævia, flooding											
5. Phlegmasia dolens											
6. Other accidents of child-birth											
Order 10.—Locomotor System.											
1. Caries, necrosis											
2. Arthritis. Ostitis											
3. Others, locomotor system											
Order 11.—Integumentary System.											
1. Carbuncle											
2. Phlegmon, cellulitis											
3. Lupus											
4. Ulcer, bed-sore											
5. Eczema											
6. Pemphigus											
7. Others, integumentary system											

HUMBOLDT COUNTY—CONTINUED.

SPECIFIC CAUSES OF DEATH.	Total.	WHITE.			COLORED.			SOCIAL CONDITION.			
		Male.	Female.	Unknown.	Male.	Female.	Unknown.	Single.	Married.	Widowed.	Unknown.
CLASS VII.—*Order* 1.—Accident or Negligence.											
1. Fracture, contusion											
2. Gunshot wounds											
3. Cut, stab											
4. Burn, scald	1	1								1	
5. Poison											
6. Drowning											
7. Suffocation, strangulation											
8. Coal-mine											
9. Railroad									1		
10. Lightning	1	1									
Order 2.—Homicide.											
1. Murder, manslaughter											
Order 3.—Suicide.	1	1							1		
1. Gunshot wounds											
2. Cut, stab											
3. Poison											
4. Drowning											
5. Hanging											
6. Otherwise											
Order 4.—Execution.											
1. Hanging											
CLASS VIII.—*Order* 1.—Ill-defined Causes	1		1						1		
1. Dropsy											
2. Debility											
3. Atrophy and Inanition											1
4. Mortification	1		1								
5. Tumor											
6. Abscess											
7. Hemorrhage											
8. Sudden, unascertained	2	1	1						2		
9. Not specified, or ill-defined											

IDA COUNTY.*

CLASSIFIED CAUSES OF DEATH.	Total.	WHITE.			COLORED.			SOCIAL CONDITION.			
		Male.	Female.	Unknown.	Male.	Female.	Unknown.	Single.	Married.	Widowed.	Unknown.
ALL CAUSES	39	22	17	....	....	....	....	29	9	1	....
SPECIFIED CAUSES	35	19	16	....	....	....	....	28	6	1	....
CLASSES.											
I. ZYMOTIC DISEASES	21	9	12	....	....	....	....	19	2	....	....
II. PARASITIC DISEASES	....	....	....	....	....	....	....	....	....	....	....
III. DIETIC DISEASES	....	....	....	....	....	....	....	....	....	....	....
IV. CONSTITUTIONAL DISEASES	3	2	1	....	....	....	....	2	1	....	....
V. DEVELOPMENT DISEASES	3	3	....	....	....	....	....	3	....	....	....
VI. LOCAL DISEASES	7	4	3	....	....	....	....	4	3	....	....
VII. DEATHS FROM VIOLENCE	1	1	....	....	....	....	....	....	....	1	....
VIII. ILL-DEFINED CAUSES	4	3	1	....	....	....	....	1	3	....	....
CLASS I.—*Order*											
1. Miasmatic Diseases	14	8	6	....	....	....	....	13	1	....	....
2. Diarrheal Diseases	5	1	4	....	....	....	....	5	....	....	....
3. Malarial Diseases	....	....	....	....	....	....	....	....	....	....	....
4. Venereal Diseases	....	....	....	....	....	....	....	....	....	....	....
5. Zoogenous Diseases	....	....	....	....	....	....	....	....	....	....	....
6. Septic Diseases	2	....	2	....	....	....	....	1	1	....	....
CLASS II.—*Order*											
1. Parasitic Diseases	....	....	....	....	....	....	....	....	....	....	....
CLASS III.—*Order*											
1. Dietic Diseases	....	....	....	....	....	....	....	....	....	....	....
CLASS IV.—*Order*											
1. Constitutional Diseases	3	2	1	....	....	....	....	2	1	....	....
CLASS V.—*Order*											
1. Development Diseases of Childhood	3	3	....	....	....	....	....	3	....	....	....
2. Development Diseases of Old Age	....	....	....	....	....	....	....	....	....	....	....
CLASS VI.—*Order*											
1. Nervous System	1	1	....	....	....	....	....	....	1	....	....
2. Organs of Special Sense	....	....	....	....	....	....	....	....	....	....	....
3. Circulatory System	....	....	....	....	....	....	....	....	....	....	1
4. Respiratory System	3	3	....	....	....	....	....	2	1	....	....
5. Digestive System	3	....	2	....	....	....	....	2	....	....	....
6. Lymphatic System	....	....	....	....	....	....	....	....	....	....	....
7. Gland-like Organs	....	....	....	....	....	....	....	....	....	....	....
8. Urinary System	....	....	....	....	....	....	....	....	....	....	....
9. Reproductive System	1	....	1	....	....	....	....	....	1	....	....
10. Locomotor System	....	....	....	....	....	....	....	....	....	....	....
11. Integumentary System	....	....	....	....	....	....	....	....	....	....	....

*Aggregate causes.

IDA COUNTY—CONTINUED.

CLASSIFIED CAUSES OF DEATH.	Total.	WHITE.			COLORED.			SOCIAL CONDITION.			
		Male.	Female.	Unknown.	Male.	Female.	Unknown.	Single.	Married.	Widowed.	Unknown.
CLASS VII.—*Order*	1	1	....	....	....	....	....	....	....	1	....
1. Accident or Negligence	....	....	....	....	....	....	....	....	....	....	....
2. Homicide	....	....	....	....	....	....	....	....	....	....	....
3. Suicide	....	....	....	....	....	....	....	....	....	....	....
4. Execution	....	....	....	....	....	....	....	....	....	....	....
CLASS VII.—*Order*	4	3	1	....	....	....	....	1	3	....	....
1. Undefined Causes											

IDA COUNTY—CONTINUED.

SPECIFIC CAUSES OF DEATH.	Total.	WHITE.			COLORED.			SOCIAL CONDITION.			
		Male.	Female.	Unknown.	Male.	Female.	Unknown.	Single.	Married.	Widowed.	Unknown.
CLASS I—*Order* 1.—Miasmatic Diseases.											
1. Small Pox—Vaccinated											
1. Small Pox—Unvaccinated											
1. Small Pox—No Statistics											
2. Chicken Pox											
3. Measles											
4. Epidemic Rose Rush											
5. Typhus Fever											
6. Scarlet Fever	1		1					1			
7. Relapsing Fever											
8. Influenza											
9. Whooping Cough											
10. Mumps											
11. Diphtheria	10	6	4					10			
12. Cerebro-Spinal Fever											
13. Enteric Fever	3	2	1					2	1		
14. Simple Continued Fever											
15. Asiatic Cholera											
16. Yellow Fever											
17. Dengue											
18. Other Miasmatic Diseases											
Order 2.—Diarrheal Diseases											
1. Simple Cholera											
2. Diarrhea											
3. Dysentery											
4. Cholera Infantum	5	1	4					5			
Order 3.—Malarial Diseases.											
1. Remittent Fever											
2. Ague											
3. Typho-Malarial Fever											
Order 4.—Venereal Diseases.											
1. Syphilis											
2. Gonorrhea											
Order 5.—Zoogenous Diseases.											
1. Hydrophobia											
2. Glanders											
3. Splenic Fever											
4. Cow-Pox (Vaccination)											
Order 6.—Septic Diseases.											
1. Phagedæna											
2. Erysipelas	1		1					1			
3. Pyæmia-Scepticæmia											
4. Puerperal Fever	1		1						1		

IDA COUNTY—CONTINUED.

SPECIFIC CAUSES OF DEATH.	Total.	WHITE.			COLORED.			SOCIAL CONDITION.			
		Male.	Female.	Unknown.	Male.	Female.	Unknown.	Single.	Married.	Widowed.	Unknown.
CLASS II—*Order* 1.—Parasitic Diseases.											
1. Thrush											
2. Other Vegetable Parasitic diseases											
3. Hydatids											
4. Other animal Parasitic diseases											
CLASS III—*Order* 1.—Dietic Diseases.											
1. Starvation—Want of Breast Milk											
2. Scurvy											
3. Intemperance—Chronic Alcoholism											
3. Intemperance—Delirium Tremens											
CLASS IV—*Order* 1.—Constitutional Diseases.											
1. Rheumatic Fever--Rheumatic Heart											
2. Rheumatism											
3. Gout											
4. Rickets											
5. Cancer—Malignant disease											
6. Tubercular Meningitis											
7. Phthisis	3	2	1					2	1		
8. Scrofula—Tuberculosis											
9. Purpura—Hemorrhagic Diathesis											
10. Anæmia, etc											
11. Diabetes											
12. Other Constitutional diseases											
CLASS V—*Order* 1.—Development Diseases of Childhood.											
1. Premature Birth	2	2						2			
2. Atelectasis											
3. Cyanosis	1	1						1			
4. Spina-bifida											
5. Imperforate Anus											
6. Cleft Palate (Hare Lip)											
7. Other Congenital Defects											
8. Old Age											
CLASS VI—*Order* 1.—Local Diseases, Nervous System.											
1. Inflammation of Brain											
2. Apoplexy											
3. Softening of Brain											
4. Hemiplegia											
5. Paralysis agitans											
6. Hydrocephalus (not acute)											
7. Insanity (general paralysis of insane)	1	1							1		
8. Chorea											
9. Epilepsy											
10. Convulsions											
11. Laryngismus stridulus											
12. Tetanus—idiopathic											
13. Trismus nascentium											
14. Locomotor—ataxia											
15. Paraplegia—diseases of the cord											
16. Others, nervous system											

IDA COUNTY—CONTINUED.

SPECIFIC CAUSES OF DEATH.	Total.	WHITE.			COLORED.			SOCIAL CONDITION.			
		Male.	Female.	Unknown.	Male.	Female.	Unknown.	Single.	Married.	Widowed.	Unknown.
Order 2.—Organs of Special Sense.											
1. Otitis, Otorrhœa—disease of ear											
2. Epistaxis—disease of nose											
3. Opthalmia—disease of eye											
Order 3.—Circulatory System.											
1. Endocarditis, valvular disease											
2. Pericarditis											
3. Hypertrophy of heart											
4. Angina pectoris											
5. Syncope											
6. Aneurism											
7. Senile gangrene											
8. Embolism, Thrombosis											
9. Phlebitis											
10. Varicose veins											
11. Others, circulatory system											
Order 4.—Respiratory System.											
1. Laryngitis											
2. Croup	1	1						1			
3. Others, larynx, trachea											
4. Emphysema, asthma											
5. Bronchitis											
6. Pneumonia	2	2						1	1		
7. Pleurisy											
8. Others, respiratory system											
Order 5.—Digestive System.											
1. Stomatitis											
2. Dentition											
3. Sore throat, quinsy											
4. Dyspepsia											
5. Hæmatemesis											
6. Melæna											
7. Gastritis											
8. Enteritis	2		2					2			
9. Ulceration of intestines											
10. Ileus, obstruction of intestines											
11. Stricture and strangulation of intestines											
12. Intussusception of intestines											
13. Hernia											
14. Fistula											
15. Peritonitis											
16. Ascites											
17. Gallstones											
18. Cirrhosis of liver											
19. Others, liver disease											
20. Others, digestive system											
Order 6.—Lymphatic System.											
1. Disease of spleen											
2. Disease of lymphatics											

IDA COUNTY—CONTINUED.

SPECIFIC CAUSES OF DEATH.	Total.	WHITE.			COLORED.			SOCIAL CONDITION.			
		Male.	Female.	Unknown.	Male.	Female.	Unknown.	Single.	Married.	Widowed.	Unknown.
Order 7.—Grand-like Organs.											
1. Bronchocele											
2. Addison's disease											
Order 8.—Urinary System.											
1. Nephritis											
2. Bright's disease, albuminuria											
3. Uræmia											
4. Suppression of Urine											
5. Calculus											
6. Hæmaturia											
7. Disease of bladder and prostate											
8. Others, Urinary system											
Order 9.—Reproductive System (organs of generation).	1		1						1		
1. Ovarian disease											
2. Disease of Uterus and Vagina											
3. Pelvic abscess											
4. Perineal abscess											
5. Disease of penis, testes, etc											
Order 9.—Reproductive System (Diseases of Parturition).	1		1						1		
1. Abortion, miscarriage											
2. Puerperal mania											
3. Puerperal convulsions											
4. Placenta prævia, flooding											
5. Phlegmasia dolens											
6. Other accidents of child-birth											
Order 10.—Locomotor System.											
1. Caries, necrosis											
2. Arthritis, ostitis											
3. Others, locomotor system											
Order 11.—Integumentary System.											
1. Carbuncle											
2. Phlegmon, cellulitis											
3. Lupus											
4. Ulcer, bed-sore											
5. Eczema											
6. Pemphigus											
7. Others, integumentary system											

IDA COUNTY—CONTINUED.

SPECIFIC CAUSES OF DEATH.	Total.	WHITE.			COLORED.			SOCIAL CONDITION.			
		Male.	Female.	Unknown.	Male.	Female.	Unknown.	Single.	Married.	Widowed.	Unknown.
CLASS VII.—*Order* 1.—Accident or Negligence.											
1. Fracture, contusion	1	1	....	....	....	....	....	....	....	1	....
2. Gunshot wounds	.....	....	....	....	....	....	....	....	....	....	....
3. Cut, stab	.....	....	....	....	....	....	....	....	....	....	....
4. Burn, scald	.....	....	....	....	....	....	....	....	....	....	....
5. Poison	.....	....	....	....	....	....	....	....	....	....	....
6. Drowning	.....	....	....	....	....	....	....	....	....	....	....
7. Suffocation, strangulation	.....	....	....	....	....	....	....	....	....	....	....
8. Coal-mine	.....	....	....	....	....	....	....	....	....	....	....
9. Railroad	.....	....	....	....	....	....	....	....	....	....	....
10. Lightning	.....	....	....	....	....	....	....	....	....	....	....
11. Otherwise	.....	....	....	....	....	....	....	....	....	....	....
Order 2.—Homicide.											
1. Murder, manslaughter	.....	....	....	....	....	....	....	....	....	....	....
Order 3.—Suicide.											
1. Gunshot wounds	.....	....	....	....	....	....	....	....	....	....	....
2. Cut, stab	.....	....	....	....	....	....	....	....	....	....	....
3. Poison	.....	....	....	....	....	....	....	....	....	....	....
4. Drowning	.....	....	....	....	....	....	....	....	....	....	....
5. Hanging	.....	....	....	....	....	....	....	....	....	....	....
6. Otherwise	.....	....	....	....	....	....	....	....	....	....	....
Order 4.—Execution.											
1. Hanging	.....	....	....	....	....	....	....	....	....	....	....
CLASS VIII.—*Order* 1.—Ill-defined Causes											
1. Dropsy	.....	....	....	....	....	....	....	....	....	....	....
2. Debility	1	....	1	....	....	....	....	....	1	....	....
3. Atrophy and Inanition	.....	....	....	....	....	....	....	....	....	....	....
4. Mortification	.....	....	....	....	....	....	....	....	....	....	....
5. Tumor	.....	....	....	....	....	....	....	....	....	....	....
6. Abscess	.....	....	....	....	....	....	....	....	....	....	....
7. Hemorrhage	.....	....	....	....	....	....	....	....	....	....	....
8. Sudden, unascertained	1	1	....	....	....	....	....	....	1	....	....
9. Not specified, or ill-defined	2	2	....	....	....	....	....	1	1	....	....

IOWA COUNTY.*

CLASSIFIED CAUSES OF DEATH.	Total.	WHITE.			COLORED.			SOCIAL CONDITION.			
		Male.	Female.	Unknown.	Male.	Female.	Unknown.	Single.	Married.	Widowed.	Unknown.
ALL CAUSES	110	59	51	....	.....	....	....	57	37	16	....
SPECIFIED CAUSES	100	54	46	....	.....	....	....	50	36	14	....
CLASSES											
I. ZYMOTIC DISEASES	33	19	14	....	.....	....	....	26	5	2	....
II. PARASITIC DISEASES	.....	....	....	....	.....	....	....	....	....	....	....
III. DIETIC DISEASES	.....	....	....	....	.....	....	....	6	6	3	....
IV. CONSTITUTIONAL DISEASES	15	4	11	....	.....	....	....	3	1	3	....
V. DEVELOPMENT DISEASES	7	5	2	....	.....	....	....	13	19	5	....
VI. LOCAL DISEASES	37	18	19	....	.....	....	....	2	5	1	....
VII. DEATHS FROM VIOLENCE	8	8	....	....	.....	....	....	7	1	2	....
VIII. ILL-DEFINED CAUSES	10	5	5	....	.....	....	....				
CLASS I.—*Order*											
1. Miasmatic Diseases	12	8	4	....	.....	....	....	11	1	....	....
2. Diarrheal Diseases	14	8	6	....	.....	....	....	11	2	1	....
3. Malarial Diseases	5	3	2	....	.....	....	....	4	....	1	....
4. Venereal Diseases	.....	....	....	....	.....	....	....	....	....	....	....
5. Zoogenous Diseases	.....	....	....	....	.....	....	....	....	....	....	....
6. Septic Diseases	2	....	2	....	.....	....	....	....	2	....	....
CLASS II.—*Order*											
1. Parasitic Diseases	.....	....	....	....	.....	....	....	....	....	....	....
CLASS III.—*Order*											
1. Dietic Diseases	.....	....	....	....	.....	....	....	....	....	....	....
CLASS IV.—*Order*											
1. Constitutional Diseases	15	4	11	....	.....	....	....	6	6	3	....
CLASS V.—*Order*											
1. Development Diseases of Childhood	2	2	....	....	.....	....	....	2	....	....	....
2. Development Diseases of Old Age	5	3	2	....	.....	....	....	1	1	3	....
CLASS VI.—*Order*											
1. Nervous System	8	3	5	....	.....	....	....	3	3	2	....
2. Organs of Special Sense	.....	....	....	....	.....	....	....	....	....	....	....
3. Circulatory System	2	1	1	....	.....	....	....	1	1	....	....
4. Respiratory System	12	10	2	....	.....	....	....	5	6	1	....
5. Digestive System	10	4	6	....	.....	....	....	3	5	2	....
6. Lymphatic System	.....	....	....	....	.....	....	....	....	....	....	....
7. Gland-like Organs	.....	....	....	....	.....	....	....	1	1	....	....
8. Urinary System	2	....	2	....	.....	....	....	....	3	....	....
9. Reproductive System	3	....	3	....	.....	....	....	....	....	....	....
10. Locomotor System	.....	....	....	....	.....	....	....	....	....	....	....
11. Integumentary System	.....	....	....	....	.....	....	....	....	....	....	....

*Aggregate causes.

IOWA COUNTY—CONTINUED.

CLASSIFIED CAUSES OF DEATH.	Total.	WHITE.			COLORED.			SOCIAL CONDITION.			
		Male.	Female.	Unknown.	Male.	Female.	Unknown.	Single.	Married.	Widowed.	Unknown.
CLASS VII.—*Order*											
1. Accident or Negligence	6	6	....	....	....	....	....	2	4	....	....
2. Homicide	....	....	....	....	....	....	....	....	....	....	....
3. Suicide	2	2	....	....	....	....	....	....	1	1	....
4. Execution	....	....	....	....	....	....	....	....	....	....	....
CLASS VIII.—*Order*											
1. Undefined Causes	10	5	5	....	....	....	....	7	1	2	....

IOWA COUNTY—CONTINUED.

SPECIFIC CAUSES OF DEATH.	Total.	WHITE.			COLORED.			SOCIAL CONDITION.			
		Male.	Female.	Unknown.	Male.	Female.	Unknown.	Single.	Married.	Widowed.	Unknown.
CLASS I. *Order* 1.—Miasmatic Diseases.											
1. Small-pox—Vaccinated	....	....	....	....	....	....	....	....	....	....	....
1. Small-pox—Unvaccinated	....	....	....	....	....	....	....	....	....	....	....
1. Small-pox—No statistics	....	....	....	....	....	....	....	....	....	....	....
2. Chicken-pox	....	....	....	....	....	....	....	....	....	....	....
3. Measles	....	....	....	....	....	....	....	....	....	....	....
4. Epidemic Rose Rush	....	....	....	....	....	....	....	....	....	....	....
5. Typhus Fever	....	....	....	....	....	....	....	....	....	....	....
6. Scarlet Fever	5	2	3	....	....	....	....	4	1	....	....
7. Relapsing Fever	....	....	....	....	....	....	....	....	....	....	....
8. Influenza	....	....	....	....	....	....	....	....	....	....	....
9. Whooping Cough	....	....	....	....	....	....	....	....	....	....	....
10. Mumps	....	....	....	....	....	....	....	....	....	....	....
11. Diphtheria	3	2	1	....	....	....	....	3	....	....	....
12. Cerebro-spinal Fever	3	3	....	....	....	....	....	3	....	....	....
13. Enteric Fever	1	1	....	....	....	....	....	1	....	....	....
14. Simple Continued Fever	....	....	....	....	....	....	....	....	....	....	....
15. Asiatic Cholera	....	....	....	....	....	....	....	....	....	....	....
16. Yellow Fever	....	....	....	....	....	....	....	....	....	....	....
17. Dengue	....	....	....	....	....	....	....	....	....	....	....
18. Other Miasmatic Diseases	....	....	....	....	....	....	....	....	....	....	....
Order 2.—Diarrhael Diseases.											
1. Simple Cholera	....	....	....	....	....	....	....	....	....	....	....
2. Diarrhea	1	1	....	....	....	....	....	1	....	....	....
3. Dysentery	6	4	2	....	....	....	....	3	2	1	....
4. Cholera Infantum	7	3	4	....	....	....	....	7	....	....	....
Order 3.—Malarial Diseases.											
1. Remittent Fever	1	....	1	....	....	....	....	1	....	....	....
2. Ague	1	1	....	....	....	....	....	1	....	....	....
3. Typho-malarial Fever	3	2	1	....	....	....	....	2	....	1	....
Order 4.—Venereal Diseases.											
1. Syphilis	....	....	....	....	....	....	....	....	....	....	....
2. Gonorrhea	....	....	....	....	....	....	....	....	....	....	....
Order 5.—Zoogenous Diseases.											
1. Hydrophobia	....	....	....	....	....	....	....	....	....	....	....
2. Glanders	....	....	....	....	....	....	....	....	....	....	....
3. Splenic Fever	....	....	....	....	....	....	....	....	....	....	....
4. Cow-pox (Vaccination)	....	....	....	....	....	....	....	....	....	....	....
Order 6.—Septic Diseases.											
1. Phagedæna	....	....	....	....	....	....	....	....	....	....	....
2. Erysipelas	....	....	....	....	....	....	....	....	....	....	....
3. Pyæmia-scepticæmia	....	....	....	....	....	....	....	....	....	....	....
4. Puerperal Fever	2	....	2	....	....	....	....	....	2	....	....

IOWA COUNTY—CONTINUED.

SPECIFIC CAUSES OF DEATH.	Total.	WHITE.			COLORED.			SOCIAL CONDITION.			
		Male.	Female.	Unknown.	Male.	Female.	Unknown.	Single.	Married.	Widowed.	Unknown.
CLASS II—*Order* 1.—Parasitic Diseases.											
1. Thrush											
2. Other Vegetable Parasitic Diseases											
3. Hydatids											
4. Other Animal Parasitic Diseases											
CLASS III—*Order* 1.—Dietic Diseases.											
1. Starvation—Want of Breast Milk											
2. Scurvy											
3. Intemperance { Chronic Alcoholism / Delirium Tremens											
CLASS IV—*Order* 1.—Constitutional Diseases.											
1. Rheumatic Fever—Rheumatic Heart	1		1					1			
2. Rheumatism	2	1	1						1	1	
3. Gout											
4. Rickets											
5. Cancer—Malignant Disease											
6. Tubercular Meningitis	1		1					1			
7. Phthisis	10	2	8					4	4	2	
8. Scrofula—Tuberculosis											
9. Purpura—Hemorrhagic Diathesis											
10. Anæmia, etc											
11. Diabetes	1	1							1		
12. Other Constitutional Diseases											
CLASS V—*Order* 1.—Development Diseases.											
1. Premature Birth	1	1						1			
2. Atelectasis											
3. Cyanosis											
4. Spina-bifida											
5. Imperforate Anus											
6. Cleft Palate (Hare Lip)											
7. Other Congenital Defects	1	1						1			
8. Old Age	5	3	2					1	1	3	
CLASS VI—*Order* 1.—Local Diseases, Nervous System.											
1. Inflammation of Brain	1	1						1			
2. Apoplexy	1	1								1	
3. Softening of Brain											
4. Hemiplegia	3	1	2						2	1	
5. Paralysis agitans											
6. Hydrocephalus (not acute)											
7. Insanity (general paralysis of insane)											
8. Chorea											
9. Epilepsy											
10. Convulsions	1		1					1			
11. Laryngismus stridulus											
12. Tetanus—Idiopathic											
13. Trismus nascentium											
14. Locomotor—ataxia	1		1						1		
15. Paraplegia—disease of the cord	1		1					1			
16. Others, nervous system											

IOWA COUNTY—CONTINUED.

SPECIFIC CAUSES OF DEATH.	Total.	WHITE.			COLORED.			SOCIAL CONDITION.			
		Male.	Female.	Unknown.	Male.	Female.	Unknown.	Single.	Married.	Widowed.	Unknown.
Order 2.—Organs of Special Sense.											
1. Otitis, Otterhœa—disease of ear											
2. Epistaxis—disease of nose											
3. Opthalmia—disease of eye											
Order 3.—Circulatory System.											
1. Endocarditis, valvular disease	2	1	1					1	1		
2. Pericarditis											
3. Hypertrophy of heart											
4. Angina pectoris											
5. Syncope											
6. Aneurism											
7. Senile gangrene											
8. Embolism, Thrombosis											
9. Phlebitis											
10. Varicose Veins											
11. Others, circulatory system											
Order 4.—Respiratory System.											
1. Laryngitis											
2. Croup	2	2						2			
3. Others, larynx, trachea											
4. Emphysema, asthma	6	5	1					2	3	1	
5. Bronchitis											
6. Pneumonia	4	3	1					1	3		
7. Pleurisy											
8. Others, respiratory system											
Order 5.—Digestive System.											
1. Stomatitis											
2. Dentition	1		1					1			
3. Sore throat, quinsy											
4. Dyspepsia											
5. Hæmatemesis											
6. Melæna											
7. Gastritis	1		1							1	
8. Enteritis	3	1	2					2		1	
9. Ulceration of intestines											
10. Ileus, obstruction of intestines	1		1						1		
11. Stricture and strangulation of intestines											
12. Intussusception of intestines											
13. Hernia											
14. Fistula	1	1							1		
15. Peritonitis											
16. Ascites											
17. Gallstones											
18. Cirrhosis of liver	2	1	1						2		
19. Others, liver disease	1	1							1		
20. Others, digestive system											
Order 6.—Lymphatic System.											
1. Disease of spleen											
2. Disease of lymphatics											

IOWA COUNTY—CONTINUED.

SPECIFIC CAUSES OF DEATH.	Total.	WHITE.			COLORED.			SOCIAL CONDITION.			
		Male.	Female.	Unknown.	Male.	Female.	Unknown.	Single.	Married.	Widowed.	Unknown.
Order 7.—Gland-like Organs.											
1. Bronchocele											
2. Addison's Disease											
Order 8.—Urinary System.											
1. Nephritis											
2. Bright's Disease, albuminuria	1		1						1		
3. Uræmia											
4. Suppression of Urine											
5. Calculus											
6. Hæmaturia											
7. Disease of bladder and prostate	1		1					1			
8. Others, Urinary System											
Order 9.—Reproductive System (Organs of generation).											
1. Ovarian disease	1		1						1		
2. Disease of uterus and vagina											
3. Pelvic abscess											
4. Perineal abscess											
5. Disease of penis, testes, etc.											
Order 9.—Reproductive System (Diseases of Parturition).											
1. Abortion, miscarriage											
2. Purperal mania											
3. Puerperal convulsions											
4. Placenta prævia, flooding	2		2						2		
5. Phlegmasia dolens											
6. Other accidents of child-birth											
Order 10.—Locomotor System.											
1. Caries, necrosis											
2. Arthritis, ostitis											
3. Others, locomotor system											
Order 11.—Integumentary System.											
1. Carbuncle											
2. Phlegmon, cellulitis											
3. Lupus											
4. Ulcer, bed-sore											
5. Eczema											
6. Pemphigus											
7. Others, integumentary system											

IOWA COUNTY—CONTINUED.

CAUSES OF DEATH.	Total.	WHITE.			COLORED.			SOCIAL CONDITION.			
		Male.	Female.	Unknown.	Male.	Female.	Unknown.	Single.	Married.	Widowed.	Unknown.
CLASS VII—*Order* 1.—Accident or Negligence.											
1. Fracture, contusion											
2. Gunshot wounds	1	1							1		
3. Cut, stab	1	1						1			
4. Burn, scald											
5. Poison	2	2						1	1		
6. Drowning											
7. Suffocation, strangulation											
8. Coal mine											
9. Railroad	2	2							2		
10. Cold, exposure											
11. Otherwise											
Order 2.—Homicide.											
1. Murder, manslaughter											
Order 3.—Suicide.											
1. Gunshot wounds											
2. Cut, stab											
3. Poison										1	
4. Drowning	1	1							1		
5. Hanging	1	1									
6. Otherwise											
Order 4.—Execution.											
1. Hanging											
CLASS VIII—*Order* 1.—Ill-defined Causes.											
1. Dropsy	2	1	1							2	
2. Debility											
3. Atrophy and Inanition											
4. Mortification											
5. Tumor											
6. Abscess	1	1							1		
7. Hemorrhage											
8. Sudden, unascertained											
9. Not specified, or ill-defined	7	3	4						6	1	

JACKSON COUNTY.*

CLASSIFIED CAUSES OF DEATH.	Total	WHITE.			COLORED.			SOCIAL CONDITION.			
		Male.	Female.	Unknown.	Male.	Female.	Unknown.	Single.	Married.	Widowed.	Unknown.
ALL CAUSES	156	91	65	....	....	....	....	74	64	15	3
SPECIFIED CAUSES	150	86	64	....	....	....	....	72	60	15	3
CLASSES.											
I. ZYMOTIC DISEASES	48	22	26	....	....	....	....	41	5	1	1
II. PARASITIC DISEASES	....	....	....	....	....	....	....	....	....	....	....
III. DIETIC DISEASES	....	....	....	....	....	....	....	....	....	....	....
IV. CONSTITUTIONAL DISEASES	23	16	7	....	....	....	....	5	16	1	1
V. DEVELOPMENT DISEASES	9	7	2	....	....	....	....	2	7	....	....
VI. LOCAL DISEASES	63	34	29	....	....	....	....	21	29	13	....
VII. DEATHS FROM VIOLENCE	7	7	....	....	....	....	....	3	3	....	1
VIII. ILL-DEFINED CAUSES	6	5	1	....	....	....	....	2	4	....	....
CLASS I.—*Order.*											
1. Miasmatic Diseases	33	15	18	....	....	....	....	31	2	....	....
2. Diarrheal Diseases	7	4	3	....	....	....	....	7	....	....	....
3. Malarial Diseases	5	2	3	....	....	....	....	1	2	1	1
4. Venereal Diseases	....	....	....	....	....	....	....	....	....	....	....
5. Zoogenous Diseases	....	....	....	....	....	....	....	....	....	....	....
6. Septic Diseases	3	1	2	....	....	....	....	2	1	....	....
CLASS II.—*Order.*											
1. Parasitic Diseases	....	....	....	....	....	....	....	....	....	....	....
CLASS III.—*Order.*											
1. Dietic Diseases	....	....	....	....	....	....	....	....	....	....	....
CLASS IV.—*Order.*											
1. Constitutional Diseases	23	16	7	....	....	....	....	5	16	1	1
CLASS V.—*Order.*											
1. Development Diseases of Childhood	2	....	2	....	....	....	....	2	....	....	....
2. Development Diseases of Old Age	7	7	....	....	....	....	....	....	7	....	....
CLASS VI.—*Order.*											
1. Nervous System	12	7	5	....	1	....	....	6	3	3	....
2. Organs of Special Sense	....	....	....	....	....	....	....	....	....	....	....
3. Circulatory System	8	3	5	....	....	....	....	....	6	2	....
4. Respiratory System	29	17	12	....	....	....	....	10	12	7	....
5. Digestive System	8	4	4	....	....	....	....	5	2	1	....
6. Lymphatic System	....	....	....	....	....	....	....	....	....	....	....
7. Gland-like Organs	....	....	....	....	....	....	....	....	....	....	....
8. Urinary System	3	3	....	....	....	....	....	....	3	....	....
9. Reproductive System	3	....	3	....	....	....	....	....	3	....	....
10. Locomotor System	....	....	....	....	....	....	....	....	....	....	....
11. Integumentary System	....	....	....	....	....	....	....	....	....	....	....

* Aggregate causes.

JACKSON COUNTY—CONTINUED.

CLASSIFIED CAUSES OF DEATH.	Total.	WHITE.			COLORED.			SOCIAL CONDITION.			
		Male.	Female.	Unknown.	Male.	Female.	Unknown.	Single.	Married.	Widowed.	Unknown.
CLASS VII.—*Order.*	4	4	....	....	....	....	....	3	....	....	1
1. Accident or Negligence	....	....	....	....	....	....	....	....	....	....	....
2. Homicide	3	3	....	....	....	....	....	....	3	....	....
3. Suicide	....	....	....	....	....	....	....	....	....	....	....
4. Execution	....	....	....	....	....	....	....	....	....	....	....
CLASS VIII.—*Order*	6	5	1	....	....	....	....	2	4	....	....
1. Undefined Causes											

JACKSON COUNTY—CONTINUED.

SPECIFIC CAUSES OF DEATH.	Total.	WHITE.			COLORED.			SOCIAL CONDITION.			
		Male.	Female.	Unknown.	Male.	Female.	Unknown.	Single.	Married.	Widowed.	Unknown.
CLASS I.—*Order* 1.—Miasmatic Diseases.											
1. Small-pox.... Vaccinated											
Small-pox.... Unvaccinated											
Small-pox.... No statistics											
2. Chicken-pox											
3. Measles	1	1						1			
4. Epidemic Rose Rush											
5. Typhus Fever											
6. Scarlet Fever	6	1	5					5	1		
7. Relapsing Fever											
8. Influenza											
9. Whooping Cough	5	2	3					5			
10. Mumps											
11. Diphtheria	19	11	8					18	1		
12. Cerebro-spinal Fever	2		2					2			
13. Enteric Fever											
14. Simple Continued Fever											
15. Asiatic Cholera											
16. Yellow Fever											
17. Dengue											
18. Other Miasmatic diseases											
Order 2.—Diarrheal Diseases.											
1. Simple Cholera											
2. Diarrhea	1	1									
3. Dysentery								1			
4. Cholera Infantum	6	3	3					6			
Order 3.—Malarial Diseases.											
1. Remittent Fever	2		2					1	1		
2. Ague	3	2	1						1	1	1
3. Typho-malarial Fever											
Order 4.—Venereal Diseaes.											
1. Syphilis											
2. Gonorrhea											
Order 5.—Zoogenous Diseases.											
1. Hydrophobia											
2. Glanders											
3. Splenic Fever											
4. Cow-pox (Vaccination)											
Order 6.—Septic Diseases.											
1. Phagedæna											
2. Erysipelas											
3. Pyæmia-septicæmia	1	1						1			
4. Puerperal Fever	2		2					1	1		

JACKSON COUNTY—CONTINUED.

CAUSES OF DEATH.	Total.	WHITE.			COLORED.			SOCIAL CONDITION.			
		Male.	Female.	Unknown.	Male.	Female.	Unknown.	Single.	Married.	Widowed.	Unknown.
CLASS II—*Order* 1.—Parasitic Diseases.											
1. Thrush											
2. Other Vegetable Parasitic diseases											
3. Hydatids											
4. Trichinosis											
CLASS III—*Order* 1.—Dietic Diseases.											
1. Starvation--Want of Breast Milk											
2. Scurvy											
3. Intemperance.. Chronic Alcoholism											
Intemperance.. Delirium Tremens											
CLASS IV—*Order* 1.—Constitutional Diseases.											
1. Rheumatic Fever—Rheumatic Heart	4	3	1					1	2		1
2. Rheumatism											
3. Gout											
4. Rickets											
5. Cancer—Malignant disease	2	2							2		
6. Tubercular Meningitis											
7. Phthisis	15	9	6					3	11	1	
8. Scrofula—Tuberculosis											
9. Purpura—Hemorrhagic Diathesis											
10. Anæmia, etc	1	1						1			
11. Diabetes	1	1							1		
12. Other Constitutional diseases											
CLASS V—*Order* 1.—Development Diseases.											
1. Premature Birth	1		1					1			
2. Atelectasis	1		1					1			
3. Cyanosis											
4. Spina-bifida											
5. Imperforate Anus											
6. Cleft Palate (Hare Lip)											
7. Other Congenital Defects											
8. Old Age	7	7							7		
CLASS VI—*Order* 1.—Local Diseases, Nervous System.											
1. Inflammation of Brain	2	2						1	1		
2. Apoplexy	2	1	1						1	1	
3. Softening of Brain											
4. Hemiplegia	4	2	2					1	1	2	
5. Brain disease											
6. Hydrocephalus (not acute)											
7. Insanity (general paralysis of insane)											
8. Chorea											
9. Epilepsy											
10. Convulsions	4	2	2					4			
11. Laryingismus stridulus											
12. Tetanus—idiopathic											
13. Trismus nascentium											
14. Locomotor—ataxia											
15. Paraplegia—diseases of the cord											
16. Others, nervous system											

JACKSON COUNTY—CONTINUED.

CAUSE OF DEATH.	Total.	WHITE.			COLORED.			SOCIAL CONDITION.			
		Male.	Female.	Unknown.	Male.	Female.	Unknown.	Single.	Married.	Widowed.	Unknown.
Order 2.—Organs of Special Sense.											
1. Otitis, Otorrhœa—disease of ear											
2. Epistaxis—disease of nose											
3. Opthalmia—disease of eye											
Order 3.—Circulatory System.											
1. Endocarditis, valvular disease	8	3	5						6	2	
2. Pericarditis											
3. Hypertrophy of heart											
4. Angina pectoris											
5. Syncope											
6. Aneurism											
7. Senile gangrene											
8. Embolism, Thrombosis											
9. Phlebitis											
10. Varicose veins											
11. Others, circulatory system											
Order 4.—Respiratory System.											
1. Laryngitis											
2. Croup	3	1	2					3			
3. Others, larynx, trachea											
4. Emphysema, asthma											
5. Bronchitis	1	1							1		
6. Pneumonia	25	15	10					7	11	7	
7. Pleurisy											
8. Others, respiratory system											
Order 5.—Digestive System.											
1. Stomatitis											
2. Detention											
3. Sore throat, quinsy											
4. Dyspepsia											
5. Hæmatemesis											
6. Melæna											
7. Gastritis											
8. Enteritis	1		1					1			
9. Ulceration of intestines	2		2					1		1	
10. Ileus, obstruction of intestines											
11. Stricture and strangulation of intestines											
12. Intussusception of intestines	1	1						1			
13. Hernia											
14. Fistula											
15. Peritonitis	3	2	1					1	2		
16. Ascites											
17. Gallstones											
18. Cirrhosis of liver											
19. Other, liver disease	1	1						1			
20. Others, digestive system											
Order 6.—Lymphatic System.											
1. Disease of spleen											
2. Disease of lymphatics											

JACKSON COUNTY—CONTINUED.

CAUSES OF DEATH.	Total.	WHITE.			COLORED.			SOCIAL CONDITION.			
		Male.	Female.	Unknown.	Male.	Female.	Unknown.	Single.	Married.	Widowed.	Unknown.
Order 7.—Gland-like Organs.											
1. Bronchocele											
2. Addison's Disease											
Order 8.—Urinary System.											
1. Nephritis											
2. Bright's Disease, albuminuria	3	3							3		
3. Uræmia											
4. Suppression of Urine											
5. Calculus											
6. Hæmaturia											
7. Disease of bladder and prostate											
8. Others, Urinary System											
Order 9.—Reproductive System (organs of generation).											
1. Ovarian diseases											
2. Diseases of uterus and vagina											
3. Pelvic abscess											
4. Perineal abscess											
5. Disease of penis, testes, etc.											
Order 9.—Reproductive System (Diseases of Parturition).											
1. Abortion, miscarriage	1		1						1		
2. Purperal mania											
3. Puerperal convulsions	1		1						1		
4. Placenta prævia, flooding	1		1						1		
5. Phlegmasia dolens											
6. Other accidents of child-birth											
Order 10.—Locomotor System.											
1. Caries, necrosis											
2. Arthritis, Ostitis											
3. Others, locomotor system											
Order 11.—Integumentary System.											
1. Carbuncle											
2. Phelgmon, cellulitis											
3. Lupus											
4. Ulcer, bed-sore											
5. Eczema											
6. Pemphigus											
7. Others, Integumentary system											

JACKSON COUNTY—CONTINUED.

SPECIFIC CAUSES OF DEATH.	Total.	WHITE.			COLORED.			SOCIAL CONDITION.			
		Male.	Female.	Unknown.	Male.	Female.	Unknown.	Single.	Married.	Widowed.	Unknown.
CLASS VII—*Order* 1.—Accident or Negligence.											
1. Fracture, contusion	1	1	....	....	....	....	....	1	....	....	....
2. Gunshot wounds	2	2	....	....	....	....	....	2	....	....	....
3. Cut, stab	....	....	....	....	....	....	....	....	....	....	....
4. Burn, scald	....	....	....	....	....	....	....	....	....	....	....
5. Poison	....	....	....	....	....	....	....	....	....	....	....
6. Drowning	....	....	....	....	....	....	....	....	....	....	....
7. Suffocation, strangulation	....	....	....	....	....	....	....	....	....	....	....
8. Coal-mine	....	....	....	....	....	....	....	....	....	....	....
9. Cold, exposure	....	....	....	....	....	....	....	....	....	....	....
10. Otherwise	1	1	....	....	....	....	....	....	....	....	1
Order 2.—Homicide.											
1. Murder, manslaughter	....	....	....	....	....	....	....	....	....	....	....
Order 3.—Suicide.											
1. Gunshot wounds	....	....	....	....	....	....	....	....	....	....	....
2. Cut, stab	....	....	....	....	....	....	....	....	....	....	....
3. Poison	....	....	....	....	....	....	....	....	....	....	....
4. Drowning	1	1	....	....	....	....	....	....	1	....	....
5. Hanging	2	2	....	....	....	....	....	....	2	....	....
6. Otherwise	....	....	....	....	....	....	....	....	....	....	....
Order 4.—Execution.											
1. Hanging	....	....	....	....	....	....	....	....	....	....	....
CLASS VIII—*Order* 1.—Ill-defined Causes.											
1. Dropsy	1	1	....	....	....	....	....	....	1	....	....
2. Debility	2	2	....	....	....	....	....	....	2	....	....
3. Atrophy and Inanition	....	....	....	....	....	....	....	....	....	....	....
4. Mortification	....	....	....	....	....	....	....	....	....	....	....
5. Tumor	....	....	....	....	....	....	....	....	....	....	....
6. Abscess	1	1	....	....	....	....	....	....	1	....	....
7. Hemorrage	1	1	....	....	....	....	....	1	....	....	....
8. Sudden, unascertained	....	....	....	....	....	....	....	....	....	....	....
9. Not specified, or ill-defined	1	....	1	....	....	....	....	1	....	....	....

JASPER COUNTY.*

CLASSIFIED CAUSES OF DEATH.	Total.	WHITE.			COLORED.			SOCIAL CONDITION.			
		Male.	Female.	Unknown.	Male.	Female.	Unknown.	Single.	Married.	Widowed.	Unknown.
ALL CAUSES	151	71	76	2	2	....	....	100	42	9	....
SPECIFIED CAUSES	146	67	75	2	2	....	....	98	39	9	....
CLASSES.											
I. ZYMOTIC DISEASES	62	30	32	....	....	....	....	49	12	1	....
II. PARASITIC DISEASES	....	....	....	....	....	....	....	....	....	....	....
III. DIETIC DISEASES	....	....	....	....	....	....	....	....	....	....	....
IV. CONSTITUTIONAL DISEASES	17	6	11	....	....	....	....	6	10	1	....
V. DEVELOPMENT DISEASES	7	3	2	2	....	....	....	6	....	1	....
VI. LOCAL DISEASES	52	23	27	....	2	....	....	36	11	5	....
VII. DEATHS FROM VIOLENCE	8	5	3	....	....	....	....	1	6	1	....
VIII. ILL-DEFINED CAUSES	5	4	1	....	....	....	....	2	3	....	....
CLASS I.—*Order*											
1. Miasmatic Diseases	44	22	22	....	....	....	....	36	8	....	....
2. Diarrheal Diseases	13	7	6	....	....	....	....	12	....	1	....
3. Malarial Diseases	1	1	....	....	....	....	....	....	1	....	....
4. Venereal Diseases	....	....	....	....	....	....	....	....	....	....	....
5. Zoogenous Diseases	....	....	....	....	....	....	....	....	....	....	....
6. Septic Diseases	4	....	4	....	....	....	....	1	3	....	....
CLASS II.—*Order*											
1. Parasitic Diseases	....	....	....	....	....	....	....	....	....	....	....
CLASS III—*Order*											
1. Dietic Diseases	....	....	....	....	....	....	....	....	....	....	....
CLASS IV.—*Order*											
1. Constitutional Diseases	17	6	11	....	....	....	....	6	10	1	....
CLASS V.—*Order*											
1. Development Diseases of Childhood	6	3	1	2	....	....	....	6	....	....	....
2. Development Diseases of Old Age	1	....	1	....	....	....	....	....	....	1	....
CLASS VI.—*Order*											
1. Nervous System	9	5	4	....	....	....	....	8	1	....	....
2. Organs of Special Sense	1	....	1	....	....	....	....	....	1	....	....
3. Circulatory System	2	1	1	....	....	....	....	....	1	1	....
4. Respiratory System	26	10	15	....	1	....	....	20	3	3	....
5. Digestive System	10	5	4	....	1	....	....	6	4	....	....
6. Lymphatic System	....	....	....	....	....	....	....	....	....	....	....
7. Gland-like Organs	....	....	....	....	....	....	....	....	....	....	....
8. Urinary System	3	2	1	....	....	....	....	2	....	1	....
9. Reproductive System	1	....	1	....	....	....	....	....	1	....	....
10. Locomotor System	....	....	....	....	....	....	....	....	....	....	....
11. Integumentary System	....	....	....	....	....	....	....	....	....	....	....

*Aggregate causes.

JASPER COUNTY—CONTINUED.

CAUSES OF DEATH.	Total.	WHITE.			COLORED.			SOCIAL CONDITION.			
		Male.	Female.	Unknown.	Male.	Female.	Unknown.	Single.	Married.	Widowed.	Unknown.
CLASS VII.—*Order*											
1. Accident or Negligence	6	3	3	....	....	....	....	1	4	1	....
2. Homicide	....	....	....	....	....	....	....	....	....	....	....
3. Suicide	2	2	....	....	....	....	....	....	2	....	....
4. Execution	....	....	....	....	....	....	....	....	....	....	....
CLASS VIII.—*Order*											
1. Undefined Causes	5	4	1	....	....	....	....	2	3	....	....

JASPER COUNTY—CONTINUED.

SPECIFIC CAUSES OF DEATH.	Total.	WHITE.			COLORED.			SOCIAL CONDITION.			
		Males.	Females.	Unknown.	Males.	Females.	Unknown.	Single.	Married.	Widowed.	Unknown.
CLASS I—*Order* 1. Miasmatic Diseases.											
1. Small-pox—Vaccinated	....	....	....	....	....	....	....	....	....	....	....
1. Small-pox—Unvaccinated	....	....	....	....	....	....	....	....	....	....	....
1. Small-pox—No statistics	....	....	....	....	....	....	....	....	....	....	....
2. Chicken-pox	....	....	....	....	....	....	....	....	....	....	....
3. Measles	5	2	3	....	....	....	....	4	1	....	....
4. Epidemic Rose Rash	....	....	....	....	....	....	....	....	....	....	....
5. Typhus Fever	....	....	....	....	....	....	....	....	....	....	....
6. Scarlet Fever	1	1	....	....	....	....	....	1	....	....	....
7. Relapsing Fever	....	....	....	....	....	....	....	....	....	....	....
8. Influenza	....	....	....	....	....	....	....	....	....	....	....
9. Whooping Cough	3	1	2	....	....	....	....	3	....	....	....
10. Mumps	....	....	....	....	....	....	....	....	....	....	....
11. Diphtheria	17	7	10	....	....	....	....	16	1	....	....
12. Cerebro-spinal Fever	5	4	1	....	....	....	....	3	2	....	....
13. Enteric Fever	13	7	6	....	....	....	....	9	4	....	....
14. Simple Continued Fever	....	....	....	....	....	....	....	....	....	....	....
15. Asiatic Cholera	....	....	....	....	....	....	....	....	....	....	....
16. Yellow Fever	....	....	....	....	....	....	....	....	....	....	....
17. Dengue	....	....	....	....	....	....	....	....	....	....	....
18. Other Miasmatic Diseases	....	....	....	....	....	....	....	....	....	....	....
Order 2.—Diarrheal Diseases.											
1. Simple Cholera	....	....	....	....	....	....	....	....	....	....	....
2. Diarrhea	1	1	....	....	....	....	....	1	....	....	....
3. Dysentery	2	1	1	....	....	....	....	1	....	1	....
4. Cholera Infantum	10	5	4	....	....	....	....	10	....	....	....
Order 3.—Malarial Diseases.											
1. Remittent Fever	....	....	....	....	....	....	....	....	....	....	....
2. Ague	....	....	....	....	....	....	....	....	....	....	....
3. Typho-malarial Fever	1	1	....	....	....	....	....	....	1	....	....
Order 4.—Venereal Diseases.											
1. Syphilis	....	....	....	....	....	....	....	....	....	....	....
2. Gonorrhea	....	....	....	....	....	....	....	....	....	....	....
Order 5.—Zoogenous Diseases.											
1. Hydrophobia	....	....	....	....	....	....	....	....	....	....	....
2. Glanders	....	....	....	....	....	....	....	....	....	....	....
3. Splenic Fever	....	....	....	....	....	....	....	....	....	....	....
4. Cow-pox (Vaccination)	....	....	....	....	....	....	....	....	....	....	....
Order 6.—Septic Diseases.											
1. Phagedæna	....	....	....	....	....	....	....	....	....	....	....
2. Erysipelas	1	....	1	....	....	....	....	1	....	....	....
3. Pyæmia-scepticæmia	....	....	....	....	....	....	....	....	....	....	....
4. Puerperal Fever	3	....	3	....	....	....	....	....	3	....	....

JASPER COUNTY—CONTINUED.

SPECIFIC CAUSES OF DEATH.	Total.	WHITE.			COLORED.			SOCIAL CONDITION.			
		Male.	Female.	Unknown.	Male.	Female.	Unknown.	Single.	Married.	Widowed.	Unknown.
CLASS II—*Order* 1.—Parasitic Diseases.											
1. Thrush											
2. Other Vegetable Parasitic diseases											
3. Hydatids											
4. Other Animal Parasitic diseases											
CLASS III—*Order* 1.—Dietic Diseases.											
1. Starvation—Want of Breast Milk											
2. Scurvy											
3. Intemperance.. {Chronic Alcoholism / Delirium Tremens.											
CLASS IV—*Order* 1.—Constitutional Diseases.											
1. Rheumatic Fever—Rheumatic Heart.	1	1							1		
2. Rheumatism											
3. Gout											
4. Rickets											
5. Cancer—Malignant disease	1		1							1	
6. Tubercular Meningitis	1	1						1			
7. Phthisis	12	4	8					4	8		
8. Scrofula—Tuberculosis	1		1					1			
9. Purpura—Hemorrhagic Diathesis											
10. Anæmia, etc	1		1						1		
11. Diabetes											
12. Other Constitutional diseases											
CLASS V—*Order* 1.—Development Diseases.											
1. Premature Birth	6	3	1	2				6			
2. Atelectasis											
3. Cyanosis											
4. Spina-bifida											
5. Imperforate Anus											
6. Cleft Palate (Hare Lip)											
7. Other Congenital Defects											
8. Old Age	1		1							1	
CLASS VI—*Order* 1.—Local Diseases, Nervous System.											
1. Inflammation of Brain	4	2	2					3	1		
2. Apoplexy											
3. Softening of Brain	1	1						1			
4. Hemiplegia											
5. Paralysis agitans											
6. Hydrocephalus (not acute)											
7. Insanity (general paralysis of insane)											
8. Chorea	1		1					1			
9. Epilepsy	2	1	1					2			
10. Convulsions	1	1						1			
11. Laryngismus stridulus											
12. Tetanus—idiopathic											
13. Trismus nascentium											
14. Locomotor—ataxia											
15. Paraplegia—disease of the cord											
16. Others, nervous system											

JASPER COUNTY—CONTINUED.

SPECIFIC CAUSES OF DEATH.	Total.	WHITE.			COLORED.			SOCIAL CONDITION.			
		Male.	Female.	Unknown.	Male.	Female.	Unknown.	Single.	Married.	Widowed.	Unknown.
Order 2.—Organs of Special Sense.											
1. Otitis, Ottorrhœa—disease of ear											
2. Epistaxis—disease of nose	1		1						1		
3. Opthalmia—disease of eye											
Order 3.—Circulatory System.											
1. Endocarditis, valvular disease	1	1							1		
2. Pericarditis											
3. Hypertrophy of heart											
4. Angina pectoris											
5. Syncope											
6. Aneurism											
7. Senile gangrene	1		1							1	
8. Embolism, Thrombosis											
9. Phlebitis											
10. Varicose veins											
11. Others, circulatory system											
Order 4.—Respiratory System.											
1. Laryngitis	1	1						1			
2. Croup	7	4	2		1			7			
3. Others, larynx, trachea											
4. Emphysema, asthma	2	1	1						1	1	
5. Bronchitis	1		1					1			
6. Pneumonia	15	4	11					11	2	2	
7. Pleurisy											
8. Others, respiratory system											
Order 5.—Digestive System.											
1. Stomatitis											
2. Dentition											
3. Sore throat, quinsy											
4. Dyspepsia											
5. Hæmatemesis											
6. Melæna											
7. Gastritis	1	1							1		
8. Enteritis	1		1					1			
9. Ulceration of intestines	2	1	1					1	1		
10. Ileus, obstruction of intestines											
11. Stricture and strangulation of intestines	2	2							2		
12. Intussusception of intestines	1		1					1			
13. Hernia	1	1						1			
14. Fistula											
15. Peritonitis	1		1					1			
16. Ascites											
17. Gallstones											
18. Cirrhosis of liver	1				1			1			
19. Others, liver diseases											
20. Others, digestive system											
Order 6.—Lymphatic System.											
1. Disease of spleen											
2. Disease of lymphatics											

JASPER COUNTY—CONTINUED.

CAUSE OF DEATH.	Total.	WHITE.			COLORED.			SOCIAL CONDITION.			
		Males.	Females.	Unknown.	Males.	Females.	Unknown.	Single.	Married.	Widowed.	Unknown.
Order 7.—Gland-like Organs.											
1. Bronchocele	....	....	....	....	....	....	....	....	....	....	....
2. Addison's Disease	....	....	....	....	....	....	....	....	....	....	....
Order 8.—Urinary System.											
1. Nephritis	1	1	....	....	....	....	....	1	....	....	....
2. Bright's disease, albuminuria	....	....	....	....	....	....	....	....	....	....	....
3. Uræmia	1	....	1	....	....	....	....	1	....	....	....
4. Suppression of Urine	....	....	....	....	....	....	....	....	....	....	....
5. Calculus	....	....	....	....	....	....	....	....	....	....	....
6. Hæmaturia	1	1	....	....	....	....	....	....	....	1	....
7. Diseases of bladder and prostate	....	....	....	....	....	....	....	....	....	....	....
8. Others, Urinary System	....	....	....	....	....	....	....	....	....	....	....
Order 9.—Reproductive System (organs of generation.)											
1. Ovarian disease	....	....	....	....	....	....	....	....	....	....	....
2. Disease of Uterus and Vagina	....	....	....	....	....	....	....	....	....	....	....
3. Pelvic abscess	....	....	....	....	....	....	....	....	....	....	....
4. Perineal abscess	....	....	....	....	....	....	....	....	....	....	....
5. Disease of penis, testes, etc	....	....	....	....	....	....	....	....	....	....	....
Order 9.—Reproductive System (Diseases of Parturition.)											
1. Abortion, miscarriage	1	....	1	....	....	....	....	....	1	....	....
2. Puerperal mania	....	....	....	....	....	....	....	....	....	....	....
3. Puerperal convulsions	....	....	....	....	....	....	....	....	....	....	....
4. Placenta prævia, flooding	....	....	....	....	....	....	....	....	....	....	....
5. Phlegmasia dolens	....	....	....	....	....	....	....	....	....	....	....
6. Other accidents of child-birth	....	....	....	....	....	....	....	....	....	....	....
Order 10.—Locomotor System.											
1. Caries, necrosis	....	....	....	....	....	....	....	....	....	....	....
2. Arthritis, ostitis	....	....	....	....	....	....	....	....	....	....	....
3. Others, locomotor system	....	....	....	....	....	....	....	....	....	....	....
Order 11.—Integumentary System.											
1. Carbuncle	....	....	....	....	....	....	....	....	....	....	....
2. Phlegmon, cellulitis	....	....	....	....	....	....	....	....	....	....	....
3. Lupus	....	....	....	....	....	....	....	....	....	....	....
4. Ulcer, bed-sore	....	....	....	....	....	....	....	....	....	....	....
5. Eczema	....	....	....	....	....	....	....	....	....	....	....
6. Pemphigus	....	....	....	....	....	....	....	....	....	....	....
7. Others integumentary system	....	....	....	....	....	....	....	....	....	....	....

JASPER COUNTY—CONTINUED.

CAUSES OF DEATH.	Total.	WHITE.			COLORED.			SOCIAL CONDITION.			
		Male.	Female.	Unknown.	Male.	Female.	Unknown.	Single.	Married.	Widowed.	Unknown.
CLASS VII—*Order* 1.—Accident or Negligence.											
1. Fracture, contusion	1	....	1	....	....	....	....	1	....	....	....
2. Gunshot wounds	....	....	....	....	....	....	....	....	....	....	....
3. Cut, stab	....	....	....	....	....	....	....	....	....	....	....
4. Burn, scald	2	1	1	....	....	....	....	....	1	1	....
5. Poison	....	....	....	....	....	....	....	....	....	....	....
6. Drowning	1	....	1	....	....	....	....	....	1	....	....
7. Suffocation, strangulation	....	....	....	....	....	....	....	....	....	....	....
8. Coal mine	....	....	....	....	....	....	....	....	....	....	....
9. Railroad	2	2	....	....	....	....	....	....	2	....	....
10. Lightning	....	....	....	....	....	....	....	....	....	....	....
Order 2.—Homicide.											
1. Murder, manslaughter	....	....	....	....	....	....	....	....	....	....	....
Order 3.—Suicide.											
1. Gunshot wounds	1	1	....	....	....	....	....	....	1	....	....
2. Cut, stab	....	....	....	....	....	....	....	....	....	....	....
3. Poison	....	....	....	....	....	....	....	....	....	....	....
4. Drowning	....	....	....	....	....	....	....	....	....	....	....
5. Hanging	....	....	....	....	....	....	....	....	....	....	....
6. Otherwise	1	1	....	....	....	....	....	....	1	....	....
Order 4.—Execution.											
1. Hanging	....	....	....	....	....	....	....	....	....	....	....
CLASS VIII—*Order* 1.—Ill-defined Causes.											
1. Dropsy	1	1	....	....	....	....	....	....	1	....	....
2. Debility	....	....	....	....	....	....	....	....	....	....	....
3. Atrophy and Inanition	....	....	....	....	....	....	....	....	....	....	....
4. Mortification	....	....	....	....	....	....	....	....	....	....	....
5. Tumor	1	1	....	....	....	....	....	....	1	....	....
6. Abscess	....	....	....	....	....	....	....	....	....	....	....
7. Hemorrhage	....	....	....	....	....	....	....	....	....	....	....
8. Sudden, unascertained	....	....	....	....	....	....	....	....	....	....	....
9. Not specified, or ill-defined	3	2	1	....	....	....	....	2	1	....	....

JEFFERSON COUNTY.*

CLASSIFIED CAUSES OF DEATH.	Total.	WHITE.			COLORED.			SOCIAL CONDITION.			
		Male.	Female.	Unknown.	Male.	Female.	Unknown.	Single.	Married.	Widowed.	Unknown.
ALL CAUSES	161	57	104	....	....	....	....	83	55	16	7
SPECIFIED CAUSES	150	51	99	....	....	....	....	78	50	16	6
CLASSES.											
I. ZYMOTIC DISEASES	47	19	28	....	....	....	....	34	10	3	....
II. PARASITIC DISEASES	....	....	....	....	....	....	....	....	....	....	....
III. DIETIC DISEASES	....	....	....	....	....	....	....	....	....	....	....
IV. CONSTITUTIONAL DISEASES	35	9	26	....	....	....	....	15	14	3	3
V. DEVELOPMENT DISEASES	5	....	5	....	....	....	....	1	....	4	....
VI. LOCAL DISEASES	61	21	40	....	....	....	....	26	26	6	3
VII. DEATHS FROM VIOLENCE	2	2	....	....	....	....	....	2	....	....	....
VIII. ILL-DEFINED CAUSES	11	6	5	....	....	....	....	5	5	....	1
CLASS I.—*Order*											
1. Miasmatic Diseases	20	11	9	....	....	....	....	15	5	....	....
2. Diarrheal Diseases	10	2	8	....	....	....	....	10	....	....	....
3. Malarial Diseases	12	5	7	....	....	....	....	5	4	3	....
4. Venereal Diseases	....	....	....	....	....	....	....	....	....	....	....
5. Zoogenous Diseases	....	....	....	....	....	....	....	....	....	....	....
6. Septic Diseases	5	1	4	....	....	....	....	4	1	....	....
CLASS II.—*Order*											
1. Parasitic Diseases	....	....	....	....	....	....	....	....	....	....	....
CLASS III.—*Order*											
1. Dietic Diseases	....	....	....	....	....	....	....	....	....	....	....
CLASS IV.—*Order*											
1. Constitutional Diseases	35	9	26	....	....	....	....	15	14	3	3
CLASS V.—*Order*											
1. Development Diseases of Childhood	....	....	....	....	....	....	....	....	....	....	....
2. Development Diseases of Old Age	5	....	5	....	....	....	....	1	....	4	....
CLASS VI.—*Order*											
1. Nervous System	17	5	12	....	....	....	....	8	4	3	2
2. Organs of Special Sense	....	....	....	....	....	....	....	....	....	....	....
3. Circulatory System	6	3	3	....	....	....	....	1	3	2	....
4. Respiratory System	19	8	11	....	....	....	....	10	8	1	....
5. Digestive System	11	1	10	....	....	....	....	5	6	....	....
6. Lymphatic System	....	....	....	....	....	....	....	....	....	....	....
7. Gland-like Organs	....	....	....	....	....	....	....	....	....	....	....
8. Urinary System	4	4	....	....	....	....	....	1	2	....	1
9. Reproductive System	4	....	4	....	....	....	....	1	3	....	....
10. Locomotor System	....	....	....	....	....	....	....	....	....	....	....
11. Integumentary System	....	....	....	....	....	....	....	....	....	....	....

* Aggregate causes.

JEFFERSON COUNTY—CONTINUED.

SPECIFIC CAUSES OF DEATH.	Total.	WHITE.			COLORED.			SOCIAL CONDITION.			
		Male.	Female.	Unknown.	Male.	Female.	Unknown.	Single.	Married.	Widowed.	Unknown.
CLASS VII.—*Order.*											
1. Accident or Negligence	2	2	....	....	....	....	....	2	....	....	....
2. Homicide	....	....	....	....	....	....	....	....	....	....	....
3. Suicide	....	....	....	....	....	....	....	....	....	....	....
4. Execution	....	....	....	....	....	....	....	....	....	....	....
CLASS VIII.—*Order.*											
1. Undefined Causes	11	6	5	....	....	....	....	5	5	....	1

JEFFERSON COUNTY—CONTINUED.

CAUSES OF DEATH.	Total.	WHITE.			COLORED.			SOCIAL CONDITION.			
		Male.	Female.	Unknown.	Male.	Female.	Unknown.	Single.	Married.	Widowed.	Unknown.
CLASS I.—*Order* 1.—Miasmatic Diseases.											
1. Small-pox—Vaccinated											
1. Small-pox—Unvaccinated											
1. Small-pox—No statistics											
2. Chicken-pox											
3. Measles	2		2					2			
4. Epidemic Rose Rash											
5. Typhus Fever											
6. Scarlet Fever	8	6	2					8			
7. Relapsing Fever											
8. Influenza											
9. Whooping Cough	2	1	1					2			
10. Mumps											
11. Diphtheria	2		2					2			
12. Cerebro-spinal Fever	1	1						1			
13. Enteric Fever	5	3	2						5		
14. Simple Continued Fever											
15. Asiatic Cholera											
16. Yellow Fever											
17. Dengue											
18. Other Miasmatic diseases											
Order 2—Diarrheal Diseases.											
1. Simple Cholera											
2. Diarrhea											
3. Dysentery	2	1	1					2			
4. Cholera Infantum	8	1	7					8			
Order 3.—Malarial Diseases.											
1. Remittent Fever	6	1	5					2	3	1	
2. Ague	2	1	1					1		1	
3. Typho-malarial Fever	4	3	1					2	1	1	
Order 4.—Venereal Diseases.											
1. Syphilis											
2. Gonorrhea											
Order 5.—Zoogenous Diseases.											
1. Hydrophobia											
2. Glanders											
3. Splenic Fever											
4. Cow-pox (Vaccination)											
Order 6.—Septic Diseases.											
1. Phagedæna											
2. Erysipelas	3		3					3			
3. Pyæmia-Septicæmia	1	1						1			
2. Puerperal Fever	1		1						1		

JEFFERSON COUNTY—CONTINUED.

SPECIFIC CAUSES OF DEATH.	Total.	WHITE.			COLORED.			SOCIAL CONDITION.			
		Male.	Female.	Unknown.	Male.	Female.	Unknown.	Single.	Married.	Widowed.	Unknown.
CLASS II—*Order* 1.—Parasitic Diseases.											
1. Thrush											
2. Other Vegetable Parasitic Diseases											
3. Hydatids											
4. Trichinosis											
5. Other Animal Parasitic Diseases											
CLASS III—*Order* 1.—Dietic Diseases.											
1. Starvation—Want of Breast Milk											
2. Scurvy											
3. Intemperance—Chronic Alcoholism											
3. Intemperance—Delirium Tremens											
CLASS IV—*Order* 1.—Constitutional Diseases.											
1. Rheumatic Fever—Rheumatic Heart	2		2					2			
2. Rheumatism	1		1						1		
3. Gout											
4. Rickets											
5. Cancer—Malignant Disease	5	1	4						3		2
6. Tubercular Meningitis	1		1					1			
7. Phthisis	22	6	16					10	9	3	
8. Scrofula—Tuberculosis	3	1	2					2	1		
9. Purpura—Hemorrhagic Diathesis											
10. Anæmia, etc											
11. Diabetes	1	1									1
12. Other Constitutional Diseases											
CLASS V—*Order* 1.—Development Diseases.											
1. Premature Birth											
2. Atelectasis											
3. Cyanosis											
4. Spina-bifida											
5. Imperforate Anus											
6. Cleft Palate (Hare Lip)											
7. Other Congenital Defects											
8. Old Age	5		5					1		4	
CLASS VI—*Order* 1.—Local Diseases, Nervous System.											
1. Inflammation of Brain	4		4					3		1	
2. Apoplexy	2	1	1					1	1		
3. Softening of Brain											
4. Hemiplegia	5	3	2						1	2	2
5. Paralysis agitans											
6. Hydrocephalus (not acute)											
7. Insanity (general paralysis of insane)	1		1						1		
8. Chorea											
9. Epilepsy											
10. Convulsions	4	1	3					4			
11. Laryngismus stridulus											
12. Tetanus—Idiopathic											
13. Trismus nascentium											
14. Locomotor—ataxia											
15. Paraplegia—disease of the cord	1		1						1		
16. Others, nervous system											

JEFFERSON COUNTY—CONTINUED.

SPECIFIC CAUSES OF DEATH.	Total.	WHITE.			COLORED.			SOCIAL CONDITION.			
		Male.	Female.	Unknown.	Male.	Female.	Unknown.	Single.	Married.	Widowed.	Unknown.
Order 2.—Organs of Special Sense.											
1. Otitis, Otorhœa—disease of ear											
2. Epistaxis—disease of nose											
3. Opthamalia—disease of eye											
Order 3.—Circulatory System.											
1. Endocarditis, valvular disease	5	2	3						3	2	
2. Pericarditis											
3. Hypertrophy of heart	1	1						1			
4. Anginis pectoris											
5. Syncope											
6. Aneurism											
7. Senile gangrene											
8. Embolism, Thrombosis											
9. Phlebitis											
10. Varicose veins											
11. Others, circulatory system											
Order 4.—Respiratory System.											
1. Laryngitis											
2. Croup	2	1	1					2			
3. Others, larynx, trachea											
4. Emphysema, asthma											
5. Bronchitis	2	1	1						1	1	
6. Pneumonia	15	6	9					8	7		
7. Pleurisy											
8. Others, respiratory system											
Order 5.—Digestive System.											
1. Stomatitis											
2. Dentition											
3. Sore throat, quinsy											
4. Dyspepsia											
5. Hæmatemesis											
6. Melæna											
7. Gastritis	2	1	1						2		
8. Enteritis	7		7					4	3		
9. Ulceration of intestines											
10. Ileus, obstruction of intestines											
11. Stricture and strangulation of intestines											
12. Intussusception of intestines											
13. Hernia											
14. Fistula											
15. Peritonitis											
16. Ascites											
17. Gallstones											
18. Cirrhosis of liver											
19. Others, liver disease,	2		2					1	1		
20. Digestive system											
Order 6.—Lymphatic System.											
1. Disease of spleen											
2. Disease of lymphatics											

JEFFERSON COUNTY—CONTINUED.

SPECIFIC CAUSES OF DEATH.	Total.	WHITE.			COLORED.			SOCIAL CONDITION.			
		Male.	Female.	Unknown.	Male.	Female.	Unknown.	Single.	Married.	Widowed.	Unknown.
Order 7.—Gland-like Organs.											
1. Bronchocele											
2. Addison's Disease											
Order 8.—Urinary System.											
1. Nephritis	2	2						1	1		
2. Bright's Disease, albuminuria											
3. Uræmia											
4. Suppression of Urine											
5. Calculus	1	1							1		
6. Hæmaturia											
7. Diseases of bladder and prostate											
8. Others, Urinary System	1	1									1
Order 9.—Reproductive System (organs of generation).											
1. Ovarian disease	1		1						1		
2. Disease of Uterus and Vagina											
3. Pelvic abscess											
4. Perineal abscess											
5. Disease of penis, testes, etc											
Order 9.—Reproductive System (Diseases of Parturition).											
1. Abortion, miscarriage	2		2					1	1		
2. Puerperal mania											
3. Puerperal convulsions	1		1						1		
4. Placenta prævia, flooding											
5. Phlegmasia dolens											
6. Other accidents of child-birth											
Order 10.—Locomotor System.											
1. Caries, necrosis											
2. Arthritis, ostitis											
3. Others, locomotor system											
Order 11.—Integumentary System.											
1. Carbuncle											
2. Phlegmon, cellulitis											
3. Lupus											
4. Ulcer, bed-sore											
5. Eczema											
6. Pemphigus											
7. Others, integumentary system											

JEFFERSON COUNTY—CONTINUED.

SPECIFIC CAUSES OF DEATH.	Total.	WHITE.			COLORED.			SOCIAL CONDITION.			
		Male.	Female.	Unknown.	Male.	Female.	Unknown.	Single.	Married.	Widowed.	Unknown.
CLASS VII—*Order* 1.—Accident or Negligence.											
1. Fracture, contusion	.....	.....	.....	.....	.....	.....	.....	.....	.....	.....	.....
2. Gunshot wounds	.....	.....	.....	.....	.....	.....	.....	.....	.....	.....	.....
3. Cut, Stab	.....	.....	.....	.....	.....	.....	.....	.....	.....	.....	.....
4. Burn, scald	.....	.....	.....	.....	.....	.....	.....	.....	.....	.....	.....
5. Poison	.....	.....	.....	.....	.....	.....	.....	.....	.....	.....	.....
6. Drowning	.....	.....	.....	.....	.....	.....	.....	.....	.....	.....	.....
7. Suffocation, strangulation	1	1	.....	.....	.....	.....	.....	1	.....	.....	.....
8. Coal mine	.....	.....	.....	.....	.....	.....	.....	.....	.....	.....	.....
9. Railroad	1	1	.....	.....	.....	.....	.....	1	.....	.....	.....
10. Lightning	.....	.....	.....	.....	.....	.....	.....	.....	.....	.....	.....
11. Otherwise	.....	.....	.....	.....	.....	.....	.....	.....	.....	.....	.....
Order 2.—Homicide.											
1. Murder, manslaughter	.....	.....	.....	.....	.....	.....	.....	.....	.....	.....	.....
Order 3.—Suicide											
1. Gunshot wounds	.....	.....	.....	.....	.....	.....	.....	.....	.....	.....	.....
2. Cut, stab	.....	.....	.....	.....	.....	.....	.....	.....	.....	.....	.....
3. Poison	.....	.....	.....	.....	.....	.....	.....	.....	.....	.....	.....
4. Drowning	.....	.....	.....	.....	.....	.....	.....	.....	.....	.....	.....
5. Hanging	.....	.....	.....	.....	.....	.....	.....	.....	.....	.....	.....
6. Otherwise	.....	.....	.....	.....	.....	.....	.....	.....	.....	.....	.....
Order 4.—Execution.											
1. Hanging	.....	.....	.....	.....	.....	.....	.....	.....	.....	.....	.....
CLASS VIII—*Order* 1.—Ill-defined Causes.											
1. Dropsy	2	2	.....	.....	.....	.....	.....	.....	2	.....	.....
2. Debility	.....	.....	.....	.....	.....	.....	.....	.....	.....	.....	.....
3. Atrophy and Inanition	.....	.....	.....	.....	.....	.....	.....	.....	.....	.....	.....
4. Mortification	.....	.....	.....	.....	.....	.....	.....	.....	.....	.....	.....
5. Tumor	.....	.....	.....	.....	.....	.....	.....	.....	.....	.....	.....
6. Abscess	.....	.....	.....	.....	.....	.....	.....	.....	.....	.....	.....
7. Hemorrhage	1	1	.....	.....	.....	.....	.....	.....	1	.....	.....
8. Sudden, unascertained	.....	.....	.....	.....	.....	.....	.....	.....	.....	.....	.....
9. Not specified, or ill-defined	8	3	5	.....	.....	.....	.....	5	2	.....	1

JOHNSON COUNTY.*

CLASSIFIED CAUSES OF DEATH.	Total.	WHITE.			COLORED.			SOCIAL CONDITION.			
		Male.	Female.	Unknown.	Male.	Female.	Unknown.	Single.	Married.	Widowed.	Unknown.
ALL CAUSES	153	90	61	....	1	1	....	90	52	9	2
SPECIFIED CAUSES	143	84	58	....	.....	1	...	86	46	9	2
CLASSES.											
I. ZYMOTIC DISEASES	56	27	29	....	.....	.....	.....	46	9	1	....
II. PARASITIC DISEASES	.....	.....	.....	.....	.....	.....	.....	.....	.....	.....	.....
III. DIETIC DISEASES	.....	.....	.....	.....	.....	.....	.....	.....	.....	.....	2
IV. CONSTITUTIONAL DISEASES	22	16	6	....	.....	.....	.....	5	15	....	....
V. DEVELOPMENT DISEASES	10	7	2	....	.....	1	....	4	4	2	....
VI. LOCAL DISEASES	41	20	21	....	.....	.....	.....	23	13	5	....
VII. DEATHS FROM VIOLENCE	14	14	....	....	.....	.....	.....	8	5	1	....
VIII. ILL-DEFINED CAUSES	10	6	3	....	1	....	....	4	6	....	....
CLASS I.—*Order.*											
1. Miasmatic Diseases	42	21	21	....	.....	.....	.....	37	4	1	....
2. Diarrheal Diseases	8	4	4	....	.....	.....	.....	8	....	....	....
3. Malarial Diseases	2	1	1	....	.....	.....	.....	1	1	....	....
4. Venereal Diseases	.....	.....	.....	.....	.....	.....	.....	.....	.....	.....	.....
5. Zoogenous Diseases	.....	.....	.....	.....	.....	.....	.....	.....	.....	.....	.....
6. Septic Diseases	4	1	3	....	.....	.....	.....	....	4	....	....
CLASS II.—*Order.*											
1. Parasitic Diseases	.....	.....	.....	.....	.....	.....	.....	.....	.....	.....	.....
CLASS III.—*Order.*											
1. Dietic Diseases	.....	.....	.....	.....	.....	.....	.....	.....	.....	.....	.....
CLASS IV.—*Order.*											
1. Constitutional Diseases	22	16	6	....	.....	.....	.....	5	15	....	2
CLASS V.—*Order.*											
1. Development Diseases of Childhood	4	2	1	....	.....	1	....	4	....	....	....
2. Development Diseases of Old Age	6	5	1	....	.....	.....	.....	....	4	2	....
CLASS VI.—*Order.*											....
1. Nervous System	9	4	5	....	.....	.....	.....	5	3	1	....
2. Organs of Special Sense	.....	.....	.....	.....	.....	.....	.....	.....	.....	.....	.....
3. Circulatory System	7	3	4	....	.....	.....	.....	5	....	....	....
4. Respiratory System	16	6	10	....	.....	.....	.....	9	5	2	....
5. Digestive System	5	3	2	....	.....	.....	.....	3	....	2	....
6. Lymphatic System	.....	.....	.....	.....	.....	.....	.....	.....	.....	.....	.....
7. Gland-like Organs	.....	.....	.....	.....	.....	.....	.....	.....	.....	.....	.....
8. Urinary System	2	2	....	....	.....	.....	.....	....	2	....	...
9. Reproductive System	.....	.....	.....	.....	.....	.....	.....	.....	.....	.....	.....
10. Locomotor System	1	1	....	....	.....	.....	.....	...	1	....	....
11. Integumentary System	1	1	....	....	.....	.....	.....	1	....	....	....

* Aggregate causes.

JOHNSON COUNTY—CONTINUED.

CLASSIFIED CAUSES OF DEATH.	Total.	WHITE.			COLORED.			SOCIAL CONDITION.			
		Male.	Female.	Unknown.	Male.	Female.	Unknown.	Single.	Married.	Widowed.	Unknown.
CLASS VII.—*Order.*											
1. Accident or Negligence	10	10	....	....	....	....	....	8	1	1	....
2. Homicide	....	....	....	....	....	....	....	....	....	....	....
3. Suicide	4	4	....	....	....	....	....	....	4	....	....
4. Execution	....	....	....	....	....	....	....	....	....	....	....
CLASS VIII.—*Order.*											
1. Undefined Causes	10	6	3	....	1	....	....	4	6	....	....

JOHNSON COUNTY—CONTINUED.

SPECIFIC CAUSES OF DEATH.	Total.	WHITE.			COLORED.			SOCIAL CONDITION.			
		Male.	Female.	Unknown.	Male.	Female.	Unknown.	Single.	Married.	Widowed.	Unknown.
CLASS I—*Order* 1.—Miasmatic Diseases.											
1. Small-pox—Vaccinated	....	....	....	....	....	....	....	....	....	....	....
1. Small-pox—Unvaccinated	....	....	....	....	....	....	....	....	....	....	....
1. Small-pox—No statistics	....	....	....	....	....	....	....	....	....	....	....
2. Chicken-pox	....	....	....	....	....	....	....	....	....	....	....
3. Measles	....	....	....	....	....	....	....	....	....	....	....
4. Epidemic Rose Rash	....	....	....	....	....	....	....	....	....	....	....
5. Typhus Fever	....	....	....	....	....	....	....	....	....	....	....
6. Scarlet Fever	3	1	2	....	....	....	....	3	....	....	....
7. Relapsing Fever	....	....	....	....	....	....	....	....	....	....	....
8. Influenza	....	....	....	....	....	....	....	....	....	....	....
9. Whooping Cough	2	1	1	....	....	....	....	2	....	....	....
10. Mumps	....	....	....	....	....	....	....	....	....	....	....
11. Diphtheria	23	11	12	....	....	....	....	23	....	....	....
12. Cerebro-spinal Fever	10	6	4	....	....	....	....	7	2	1	....
13. Enteric Fever	5	2	3	....	....	....	....	3	2	....	....
14. Simple Continued Fever	....	....	....	....	....	....	....	....	....	....	....
15. Asiatic Cholera	....	....	....	....	....	....	....	....	....	....	....
16. Yellow Fever	....	....	....	....	....	....	....	....	....	....	....
17. Dengue	....	....	....	....	....	....	....	....	....	....	....
18. Other Miasmatic Diseases	....	....	....	....	....	....	....	....	....	....	....
Order 2.—Diarrheal Diseases.											
1. Simple Cholera	....	....	....	....	....	....	....	....	....	....	....
2. Diarrhea	....	....	....	....	....	....	....	....	....	....	....
3. Dysentery	1	1	....	....	....	....	....	1	....	....	....
4. Cholera Infantum	6	3	3	....	....	....	....	6	....	....	....
Order 3.—Malarial Diseases.											
1. Remittent Fever	1	....	1	....	....	....	....	....	1	....	....
2. Ague	1	1	....	....	....	....	....	1	....	....	....
3. Typho-malarial Fever	....	....	....	....	....	....	....	....	....	....	....
Order 4.—Venereal Diseases.											
1. Syphilis	....	....	....	....	....	....	....	....	....	....	....
2. Gonorrhea	....	....	....	....	....	....	....	....	....	....	....
Order 5.—Zoogenous Diseases.											
1. Hydrophobia	....	....	....	....	....	....	....	....	....	....	....
2. Glanders	....	....	....	....	....	....	....	....	....	....	....
3. Splenic Fever	....	....	....	....	....	....	....	....	....	....	....
4. Cow-pox (Vaccination)	....	....	....	....	....	....	....	....	....	....	....
Order 6.—Septic Diseases.											
1. Phagedæna	....	....	....	....	....	....	....	....	....	....	....
2. Erysipelas	1	1	....	....	....	....	....	....	1	....	....
3. Pyæmia-sceptic æmia	....	....	....	....	....	....	....	....	....	....	....
4. Puerperal Fever	3	....	3	....	....	....	....	....	3	....	....

JOHNSON COUNTY—CONTINUED.

SPECIFIC CAUSES OF DEATH.	Total.	WHITE.			COLORED.			SOCIAL CONDITION.			
		Male.	Female.	Unknown.	Male.	Female.	Unknown.	Single.	Married.	Widowed.	Unknown.
CLASS II—*Order* 1.—Parasitic Diseases.											
1. Thrush											
2. Other Vegetable Parasitic Diseases											
3. Hydatids											
4. Other Animal Parasitic Diseases											
CLASS III—*Order* 1.—Dietic Diseases.											
1. Starvation—Want of Breast Milk											
2. Scurvy											
3. Intemperance { Chronic Alcoholism											
3. Intemperance { Delirium Tremens											
CLASS IV—*Order* 1.—Constitutional Diseases.											
1. Rheumatic Fever—Rheumatic Heart	2	1	1						2		
2. Rheumatism	1	1							1		
3. Gout											
4. Rickets											
5. Cancer—Malignant Disease	4	3	1						3		1
6. Tubercular Meningitis											
7. Phthisis	13	10	3					5	8		
8. Scrofula—Tuberculosis											
9. Purpura—Hemorrhagic Diathesis											
10. Anæmia, etc	1		1						1		
11. Diabetes	1	1									1
12. Other Constitutional Diseases											
CLASS V—*Order* 1.—Development Diseases.											
1. Premature Birth	3	1	1			1		3			
2. Atelectasis											
3. Cyanosis	1	1						1			
4. Spina-bifida											
5. Imperforate Anus											
6. Cleft Palate (Hare Lip)											
7. Other Congenital Defects											
8. Old Age	6	5	1						4	2	
CLASS VI—*Order* 1.—Local Diseases, Nervous System.											
1. Inflammation of Brain	3		3					2	1		
2. Apoplexy	1										
3. Softening of Brain											
4. Hemiplegia	4	4						1	2	1	
5. Paralysis agitans											
6. Hydrocephalus (not acute)											
7. Insanity (general paralysis of insane)	1		1					1			
8. Chorea											
9. Epilepsy											
10. Convulsions	1		1					1			
11. Laryngismus stridulus											
12. Tetanus—idiopathic											
13. Trismus nascentium											
14. Locomotor—ataxia											
15. Paraplegia—disease of the cord											
16. Others, nervous system											

JOHNSON COUNTY—CONTINUED.

SPECIFIC CAUSES OF DEATH.	Total.	WHITE.			COLORED.			SOCIAL CONDITION.			
		Male.	Female.	Unknown.	Male.	Female.	Unknown.	Single.	Married.	Widowed.	Unknown.
Order 2.—Organs of special Sense.											
1. Otitis, Otorrhœa—disease of ear											
2. Epistaxis—disease of nose											
3. Opthalmia—disease of eye											
Order 3.—Circulatory System.											
1. Endocarditis, valvular disease	6	3	3						4	2	
2. Pericarditis											
3. Hypertrophy of heart	1		1						1		
4. Angina pectoris											
5. Syncope											
6. Aneurism											
7. Senile gangrene											
8. Embolism, Thrombosis											
9. Phlebitis											
10. Varicose veins											
12. Others, circulatory system											
Order 4.—Respiratory System.											
1. Laryngitis											
2. Croup	2	1	1					2			
3. Others, larnyx, trachea											
4. Emphysema, asthma								1			
5. Bronchitis	1		1					6	4	2	
6. Pneumonia	12	4	8						1		
7. Pleurisy											
8. Others, respiratory system	1	1									
Order 5.—Digestiv System.											
1. Stomatitis											
2. Dentition											
3. Sore throat, quinsy											
4. Dyspepsia											
5. Hæmatemesis											
6. Melæna											
7. Gastritis											
8. Enteritis	3	2	1					3			
9. Ulceration of intestines											
10. Ileus, obstruction of intestines											
11. Stricture and strangulation of intestines											
12. Intussusception of intestines											
13. Hernia											
14. Fistula											
15. Peritonitis										1	
16. Ascites	1	1								1	
17. Gallstones	1		1								
18. Cirrhosis of liver											
19. Others, liver disease											
20. Others, digestive system											
Order 6.—Lymphatic System.											
1. Disease of spleen											
2. Disease of lymphatics											

JOHNSON COUNTY—CONTINUED.

SPECIFIC CAUSES OF DEATH.	Total.	WHITE.			COLORED.			SOCIAL CONDITION.			
		Male.	Female.	Unknown.	Male.	Female.	Unknown.	Single.	Married.	Widowed.	Unknown.
Order 7.—Gland-like Organs.											
1. Bronchocele											
2. Addison's Disease											
Order 8.—Urinary System.											
1. Nephritis											
2. Bright's Disease, albuminuria	2	2									
3. Uræmia									2		
4. Suppression of Urine											
5. Calculus											
6. Hæmaturia											
7. Diseases of bladder and prostate											
8. Others, Urinary System											
Order 9.—Reproductive System (organs of generation).											
1. Ovarian disease											
2. Disease of Uterus and Vagina											
3. Pelvic abscess											
4. Perineal abscess											
5. Diseases of penis, testes, etc											
Order 9.—Reproductive System (Diseases of Parturition).											
1. Abortion, miscarriage											
2. Puerperal mania											
3. Puerperal convulsions											
4. Placenta prævia, flooding											
5. Phlegmasia dolens											
6. Other accidents of child-birth											
Order 10.—Locomotor System.											
1. Caries, necrosis											
2. Arthritis, ostitis	1	1							1		
3. Others, locomotor system											
Order 11.—Integumentary System.											
1. Carbuncle	1	1						1			
2. Phlegmon, cellulitis											
3. Lupus											
4. Ulcer, bed-sore											
5. Eczema											
6. Pemphigus											
7. Others, integumentary system											

JOHNSON COUNTY—CONTINUED.

SPECIFIC CAUSE OF DEATH.	Total.	WHITE.			COLORED.			SOCIAL CONDITION.			
		Male.	Female.	Unknown.	Male.	Female.	Unknown.	Single.	Married.	Widowed.	Unknown.
CLASS VII.—*Order* 1.—Accident or Negligence.											
1. Fracture, contusion	2	2						2			
2. Gunshot wounds											
3. Cut, stab											
4. Burn, scald											
5. Poison											
6. Drowning	4	4						4			
7. Suffocation, strangulation	1	1							1		
8. Coal-mine											
9. Railroad	3	3						2		1	
10. Cold, exposure											
11. Lightning, heat											
Order 2.—Homicide.											
1. Murder, manslaughter											
Order 3.—Suicide.											
1. Gunshot wounds	2	2							2		
2. Cut, stab											
3. Poison	2	2							2		
4. Drowning											
5. Hanging											
6. Otherwise											
Order 4.—Execution.											
1. Hanging											
CLASS VII.—*Order* 1.—Ill-defined causes.											
1. Dropsy	1	1							1		
2. Debility											
3. Atrophy and Inanition											
4. Mortification											
5. Tumor											
6. Abscess											
7. Hemorrhage											
8. Sudden, unascertained	3	2	1						3		
9. Not specified, or ill-defined	6	3	2		1			4	2		

JONES COUNTY.*

CLASSIFIED CAUSES OF DEATH.	Total.	WHITE.			COLORED.			SOCIAL CONDITION.			
		Male.	Female.	Unknown.	Male.	Female.	Unknown.	Single.	Married.	Widowed.	Unknown.
ALL CAUSES	64	31	32	....	.....	1	....	35	21	6	2
SPECIFIED CAUSES	63	30	32	....	.....	1	....	34	21	6	2
CLASSES.											
I. ZYMOTIC DISEASES	19	10	9	....	.....	....	....	15	3	....	1
II. PARASITIC DISEASES	.....	.....	.....	.....	.....	.....	.....	.....	.....	.....	.....
III. DIETIC DISEASES	1	.....	1	....	.....	.....	.....	1	.....	.....	.....
IV. CONSTITUTIONAL DISEASES	10	4	6	....	.....	.....	.....	5	5	.....	.....
V. DEVELOPMENT DISEASES	4	1	3	....	.....	.....	.....	.....	.....	3	1
VI. LOCAL DISEASES	25	11	13	....	.....	1	....	12	11	2	....
VII. DEATHS FROM VIOLENCE	4	4	....	....	.....	.....	.....	1	2	1	....
VIII. ILL-DEFINED CAUSES	1	1	....	....	.....	.....	.....	1	.....	.....	.....
CLASS I.—*Order*											
1. Miasmatic Diseases	6	2	4	....	.....	.....	.....	5	1	....	....
2. Diarrheal Diseases	12	8	4	....	.....	.....	.....	10	1	....	1
3. Malarial Diseases	.....	.....	.....	.....	.....	.....	.....	.....	.....	.....	.....
4. Venereal Diseases	.....	.....	.....	.....	.....	.....	.....	.....	.....	.....	.....
5. Zoogenous Diseases	.....	.....	.....	.....	.....	.....	.....	.....	.....	.....	.....
6. Septic Diseases	1	.....	1	....	.....	.....	.....	.....	1	....	....
CLASS II.—*Order*											
1. Parasitic Diseases	.....	.....	.....	.....	.....	.....	.....	.....	.....	.....	.....
CLASS III.—*Order*											
1. Dietic Diseases	1	.....	1	....	.....	.....	.....	1	.....	.....	.....
CLASS IV.—*Order*											
1. Constitutional Diseases	10	4	6	....	.....	.....	.....	5	5	....	....
CLASS V.—*Order*											
1. Development Diseases of Childhood	.....	.....	.....	.....	.....	.....	.....	.....	.....	.....	.....
2. Development Diseases of Old Age	4	1	3	....	.....	.....	.....	.....	.....	3	1
CLASS VI.—*Order*											
1. Nervous System	6	3	3	....	.....	.....	.....	4	1	1	....
2. Organs of Special Sense	.....	.....	.....	.....	.....	.....	.....	.....	.....	.....	.....
3. Circulatory System	4	2	2	....	.....	.....	.....	1	3	....	....
4. Respiratory System	11	6	4	....	.....	1	....	6	4	1	....
5. Digestive System	2	.....	2	....	.....	.....	.....	1	1	....	....
6. Lymphatic System	.....	.....	.....	.....	.....	.....	.....	.....	.....	.....	.....
7. Gland-like Organs	.....	.....	.....	.....	.....	.....	.....	.....	.....	.....	.....
8. Urinary System	.....	.....	.....	.....	.....	.....	.....	.....	.....	.....	.....
9. Reproductive System	2	.....	2	....	.....	.....	.....	.....	2	....	....
10. Locomotor System	.....	.....	.....	.....	.....	.....	.....	.....	.....	.....	.....
11. Integumentary System	.....	.....	.....	.....	.....	.....	.....	.....	.....	.....	.....

Aggregate causes.

JONES COUNTY—CONTINUED.

CLASSIFIED CAUSES OF DEATH.	Total.	WHITE.			COLORED.			SOCIAL CONDITION.			
		Male.	Female.	Unknown.	Male.	Female.	Unknown.	Single.	Married.	Widowed.	Unknown.
CLASS VII.—*Order*											
1. Accident or Negligence	3	3	....	....	.....	.....	.....	1	2	....	....
2. Homicide	.....	.....	.....	.....	.....	.....	.....	.....	.....	.....	.....
3. Suicide	1	1	....	....	.....	.....	.....	.....	.....	1	....
4. Homicide	.....	.....	.....	.....	.....	.....	.....	.....	.....	.....	.....
CLASS VIII.—*Order*											
1. Undefined Causes	1	1	....	....	.....	.....	.....	1	.....	.....	.....

JONES COUNTY—CONTINUED.

SPECIFIC CAUSES OF DEATH.	Total.	WHITE.			COLORED.			SOCIAL CONDITION.			
		Male.	Female.	Unknown.	Male.	Female.	Unknown.	Single.	Married.	Widowed.	Unknown.
CLASS I—*Order* 1.—Miasmatic Diseases.											
1. Small-pox { Vaccinated. / Unvaccinated / No statistics											
2. Chicken-pox											
3. Measles	1		1						1		
4. Epidemic Rose Rush											
5. Typhus Fever											
6. Scarlet Fever	2		2					2			
7. Relapsing Fever											
8. Influenza											
9. Whooping Cough	1		1					1			
10. Mumps											
11. Diphtheria	2	2						2			
12. Cerebro-Spinal Fever											
13. Enteric Fever											
14. Simple Continued Fever											
15. Asiatic Cholera											
16. Yellow Fever											
17. Dengue											
18. Other Miasmatic Diseases											
Order 2.—Diarrheal Diseases.											
1. Simple Cholera	2	2							1		1
2. Diarrhea											
3. Dysentery	2	2						2			
4. Cholera Infantum	8	4	4					8			
Order 3.—Malarial Diseases.											
1. Remittent Fever											
2. Ague											
3. Typho-malarial Fever											
Order 4.—Venereal Diseases.											
1. Syphilis											
2. Gonorrhea											
Order 5.—Zoogenous Diseases.											
1. Hydrophobia											
2. Glanders											
3. Splenic Fever											
4. Cow-pox (Vaccination)											
Order 6.—Septic Diseases.											
1. Phagedæna											
2. Erysipelas											
3. Pvæmia-scepticæmia											
4. Puerperal Fever	1		1						1		

JONES COUNTY—CONTINUED.

SPECIFIC CAUSES OF DEATH.	Total.	WHITE.			COLORED.			SOCIAL CONDITION.			
		Male.	Female.	Unknown.	Male.	Female.	Unknown.	Single.	Married.	Widowed.	Unknown.
CLASS II.—*Order* 1.—Parasitic Diseases.											
1. Thrush											
2. Other Vegetable Parasitic Diseases											
3. Hydatids											
4. Other Animal Parasitic Diseases											
CLASS III.—*Order* 1. Dietic Diseases.											
1. Starvation—Want of Breast Milk	1		1					1			
2. Scurvy											
3. Intemperance { Chronic Alcoholism. / Delirium Tremens											
CLASS IV—*Order* 1.—Constitutional Diseases.											
1. Rheumatic Fever—Rheumatic Heart											
2. Rheumatism											
3. Gout											
4. Rickets											
5. Cancer—Malignant disease	2		2						2		
6. Tubercular Meningitis											
7. Phthisis	6	2	4					4	2		
8. Scrofula—Tuberculosis	1	1						1			
9. Purpura—Hemorrhagic Diathesis											
10. Anæmia, etc											
11. Diabetes	1	1							1		
12. Other Constitutional diseases											
CLASS V—*Order* 1.—Development Diseases.											
1. Premature Birth											
2. Atelectasis											
3. Cyanosis											
4. Spina-bifida											
5. Imperforate Anus											
6. Cleft Palate (Hare Lip)											
7 Other Congenital Defects											
8. Old Age	4	1	3							3	1
CLASS VI—*Order* 1.—Local Diseases, Nervous System.											
1. Inflammation of Brain	2	1	1					2			
2. Apoplexy											
3. Softening of Brain											
4. Hemiplegia	2	1	1						1	1	
5. Paralysis agitans											
6. Hydrocephalus (not acute)											
7. Insanity (general paralysis of insane)											
8. Chorea											
9. Epilepsy											
10. Convulsions	2	1	1					2			
11. Laryingismus stridulus											
12. Tefanus—idiopathic											
13. Trismus nascentium											
14. Locomotor—axataxia											
15. Paraplegia—disease of the cord											
16. Others, nervous system											

JONES COUNTY—CONTINUED.

SPECIFIC CAUSES OF DEATH.	Total.	WHITE.			COLORED.			SOCIAL CONDITION.			
		Male.	Female.	Unknown.	Male.	Female.	Unknown.	Single.	Married.	Widowed.	Unknown.
Order 2.—Organs of Special Sense.											
1. Otitis, Otorrhœa—disease of ear											
2. Epistaxis—disease of nose											
3. Ophthalmia—disease of eye											
Order 3.—Circulatory System.											
1. Endocarditis, valvular disease	4	2	2					1	3		
2. Pericarditis											
3. Hypertrophy of heart											
4. Angina pectoris											
5. Syncope											
6. Aneurism											
7. Senile gangrene											
8. Embolism, Thrombosis											
9. Phlebitis											
10. Varicose veins											
11. Others, circulatory system											
Order 4.—Respiratory System.											
1. Laryngitis											
2. Croup	2		2					2			
3. Others, larynx, trachea											
4. Emphysema, asthma											
5. Bronchitis	1	1						1			
6. Pneumonia	8	5	2			1		3	4	1	
7. Pleurisy											
8. Others, respiratory system											
Order 5.—Digestive System.											
1. Stomatitis											
2. Dentition											
3. Sore throat, quinsy											
4. Dyspepsia											
5. Hæmatemesis											
6. Melæna											
7. Gastritis	1		1						1		
8. Enteritis											
9. Ulceration of intestines											
10. Ileus, obstruction of intestines											
11. Stricture and strangulation of intestines											
12. Intussusception of intestines											
13. Hernia											
14. Fistula											
15. Peritonitis											
16. Ascites											
17. Gallstones											
18. Cirrhosis of liver											
19. Others, liver disease	1		1					1			
20. Others, digestive system											
Order 6.—Lymphatic System.											
1. Disease of spleen											
2. Disease of lymphatics											

JONES COUNTY—CONTINUED.

SPECIFIC CAUSES OF DEATH.	Total.	WHITE.			COLORED.			SOCIAL CONDITION.			
		Male.	Female.	Unknown.	Male.	Female.	Unknown.	Single.	Married.	Widowed.	Unknown.
Order 7.—Gland-like Organs.											
1. Bronchocele											
2. Addison's Disease											
Order 8.—Urinary System.											
1. Nephritis											
2. Bright's Disease, albuminuria											
3. Uræmia											
4. Suppression of Urine											
5. Calculus											
6. Hæmaturia											
7. Diseases of bladder and prostate											
8. Others, Urinary System											
Order 9.—Reproductive System (organs of generation).											
1. Ovarian disease											
2. Diseases of uterus and vagina											
3. Pelvic abscess											
4. Perineal abscess											
5. Diseases of penis, testes, etc											
Order 9.—Reproductive System (Diseases of Parturition).											
1. Abortion, miscarriage	1		1						1		
2. Puerperal mania											
3. Puerperal convulsions											
4. Placenta prævia, flooding	1		1						1		
5. Phlegmasia dolens											
6. Other accidents of child-birth											
Order 10.—Locomotor System.											
1. Caries, necrosis											
2. Arthritis. Ostitis											
3. Others, locomotor system											
Order 11.—Integumentary System.											
1. Carbuncle											
2. Phlegmon, cellulitis											
3. Lupus											
4. Ulcer, bed-sore											
5. Eczema											
6. Pemphigus											
7. Others, integumentary system											

JONES COUNTY—CONTINUED.

SPECIFIC CAUSES OF DEATH.	Total.	WHITE.			COLORED.			SOCIAL CONDITION.			
		Male.	Female.	Unknown.	Male.	Female.	Unknown.	Single.	Married.	Widowed.	Unknown.
CLASS VII.—*Order* 1.—Accident or Negligence.											
1. Fracture, contusion	.....	....	....	....	....	....	....	....	....	....	....
2. Gunshot wounds	.....	....	....	....	....	....	....	....	....	....	....
3. Cut, stab	.....	....	....	....	....	....	....	....	....	....	....
4. Burn, scald	.....	....	....	....	....	....	....	....	....	....	....
5. Poison	.....	....	....	....	....	....	....	....	....	....	....
6. Drowning	.....	....	....	....	....	....	....	....	....	....	....
7. Suffocation, strangulation	.....	....	....	....	....	....	....	....	....	....	....
8. Coal-mine	.....	....	....	....	....	....	....	....	....	....	....
9. Railroad	2	2	....	....	....	....	....	1	1	....	....
10. Lightning	1	1	....	....	....	....	....	....	1	....	....
Order 2.—Homicide.											
1. Murder, manslaughter	.....	....	....	....	....	....	....	....	....	....	....
Order 3.—Suicide.											
1. Gunshot wounds	1	1	....	....	....	....	....	....	....	1	....
2. Cut, stab	.....	....	....	....	....	....	....	....	....	....	....
3. Poison	.....	....	....	....	....	....	....	....	....	....	....
4. Drowning	.....	....	....	....	....	....	....	....	....	....	....
5. Hanging	.....	....	....	....	....	....	....	....	....	....	....
6. Otherwise	.....	....	....	....	....	....	....	....	....	....	....
Order 4.—Execution.											
1. Hanging	.....	....	....	....	....	....	....	....	....	....	....
CLASS VIII.—*Order* 1.—Ill-defined Causes											
1. Dropsy	.....	....	....	....	....	....	....	....	....	....	....
2. Debility	.....	....	....	....	....	....	....	....	....	....	....
3. Atrophy and Inanition	.....	....	....	....	....	....	....	....	....	....	....
4. Mortification	.....	....	....	....	....	....	....	....	....	....	....
5. Tumor	.....	....	....	....	....	....	....	....	....	....	....
6. Abscess	.....	....	....	....	....	....	....	....	....	....	....
7. Hemorrhage	.....	....	....	....	....	....	....	....	....	....	....
8. Sudden, unascertained	.....	....	....	....	....	....	....	....	....	....	....
9. Not specified, or ill-defined	1	1	....	....	....	....	....	1	....	....	....

KEOKUK COUNTY.*

CLASSIFIED CAUSES OF DEATH.	Total.	WHITE.			COLORED.			SOCIAL CONDITION.			
		Male.	Female.	Unknown.	Male.	Female.	Unknown.	Single.	Married.	Widowed.	Unknown.
ALL CAUSES	200	104	96	....	.....	....	....	127	47	16	10
SPECIFIED CAUSES	188	97	91	....	.....	....	....	117	45	16	10
CLASSES.											
I. ZYMOTIC DISEASES	85	48	37	....	.....	....	....	56	20	4	5
II. PARASITIC DISEASES	.....	....	....	....	.....	....	....	....	....	....	....
III. DIETIC DISEASES	.....	....	....	....	.....	....	....	....	....	....	....
IV. CONSTITUTIONAL DISEASES	35	12	23	....	.....	....	....	19	11	3	2
V. DEVELOPMENT DISEASES	11	6	5	....	.....	....	....	10	....	1	....
VI. LOCAL DISEASES	55	29	26	....	.....	....	....	31	13	8	3
VII. DEATHS FROM VIOLENCE	2	2	....	....	.....	....	....	1	1	....	....
VIII. ILL-DEFINED CAUSES	12	7	5	....	.....	....	....	10	2	....	....
CLASS I.—*Order*											
1. Miasmatic Diseases	56	34	22	....	.....	....	....	36	13	2	5
2. Diarrheal Diseases	10	6	4	....	.....	....	....	10	....	....	....
3. Malarial Diseases	18	8	10	....	.....	....	....	10	6	2	....
4. Venereal Diseases	.....	....	....	....	.....	....	....	....	....	....	....
5. Zoogenous Diseases	.....	....	....	....	.....	....	....	....	....	....	....
6. Septic Diseases	1	....	1	....	.....	....	....	....	1	....	....
CLASS II.—*Order*											
1. Parasitic Diseases	.....	....	....	....	.....	....	....	....	....	....	....
CLASS III.—*Order*											
1. Dietic Diseases	.....	....	....	....	.....	....	....	....	....	....	....
CLASS IV.—*Order*											
1. Constitutional Diseases	35	12	23	....	.....	....	....	19	11	3	2
CLASS V.—*Order*											
1. Development Diseases of Childhood	10	6	4	....	.....	....	....	10	....	....	....
2. Development Diseases of Old Age	1	....	1	....	.....	....	....	....	....	1	....
CLASS VI.—*Order*											
1. Nervous System	12	6	6	....	.....	....	....	8	1	3	....
2. Organs of Special Sense	.....	....	....	....	.....	....	....	....	....	....	....
3. Circulatory System	2	2	....	....	.....	....	....	1	1	....	....
4. Respiratory System	29	16	13	....	.....	....	....	17	5	5	2
5. Digestive System	8	4	4	....	.....	....	....	4	3	....	1
6. Lymphatic System	.....	....	....	....	.....	....	....	....	....	....	....
7. Gland-like Organs	.....	....	....	....	.....	....	....	....	....	....	....
8. Urinary System	2	1	1	....	.....	....	....	1	1	....	....
9. Reproductive System	2	....	2	....	.....	....	....	....	2	....	....
10. Locomotor System	.....	....	....	....	.....	....	....	....	....	....	....
11. Integumentary System	.....	....	....	....	.....	....	....	....	....	....	....

*Aggregate causes.

KEOKUK COUNTY—CONTINUED.

CLASSIFIED CAUSES OF DEATH.	Total.	WHITE.			COLORED.			SOCIAL CONDITION.			
		Male.	Female.	Unknown.	Male.	Female.	Unknown.	Single.	Married.	Widowed.	Unknown.
CLASS VII.—*Order*											
1. Accident or Negligence	2	2	....	....	....	....	....	1	1	....	....
2. Homicide	....	....	....	....	....	....	....	....	....	....	....
3. Suicide	....	....	....	....	....	....	....	....	....	....	....
4. Execution	....	....	....	....	....	....	....	....	....	....	....
CLASS VII.—*Order*											
1. Undefined Causes	12	7	5	....	....	....	....	10	2	....	....

KEOKUK COUNTY—CONTINUED.

SPECIFIC CAUSES OF DEATH.	Total.	WHITE.			COLORED.			SOCIAL CONDITION.			
		Male.	Female.	Unknown.	Male.	Female.	Unknown.	Single.	Married.	Widowed.	Unknown.
CLASS I—*Order* 1.—Miasmatic Diseases.											
1. Small Pox—Vaccinated	....	....	....	....	....	....	....	....	....	....	....
1. Small Pox—Unvaccinated	....	....	....	....	....	....	....	....	....	....	....
1. Small Pox—No Statistics	....	....	....	....	....	....	....	....	....	....	....
2. Chicken Pox	1	1	....	....	....	....	....	1	....	....	....
3. Measles	....	....	....	....	....	....	....	....	....	....	....
4. Epidemic Rose Rush	....	....	....	....	....	....	....	....	....	....	....
5. Typhus Fever	....	....	....	....	....	....	....	....	....	....	....
6. Scarlet Fever	11	7	4	....	....	....	....	11	....	....	....
7. Relapsing Fever	....	....	....	....	....	....	....	....	....	....	....
8. Influenza	....	....	....	....	....	....	....	....	....	....	....
9. Whooping Cough	5	4	1	....	....	....	....	5	....	....	....
10. Mumps	....	....	....	....	....	....	....	....	....	....	....
11. Diphtheria	10	6	4	....	....	....	....	9	1	....	....
12. Cerebro-Spinal Fever	12	6	6	....	....	....	....	6	5	....	1
13. Enteric Fever	17	10	7	....	....	....	....	4	7	2	4
14. Simple Continued Fever	....	....	....	....	....	....	....	....	....	....	....
15. Asiatic Cholera	....	....	....	....	....	....	....	....	....	....	....
16. Yellow Fever	....	....	....	....	....	....	....	....	....	....	....
17. Dengue	....	....	....	....	....	....	....	....	....	....	....
18. Other Miasmatic Diseases	....	....	....	....	....	....	....	....	....	....	....
Order 2.—Diarrheal Diseases											
1. Simple Cholera	....	....	....	....	....	....	....	....	....	....	....
2. Diarrhea	1	....	1	....	....	....	....	1	....	....	....
3. Dysentery	1	1	....	....	....	....	....	1	....	....	....
4. Cholera Infantum	8	5	3	....	....	....	....	8	....	....	....
Order 3.—Malarial Diseases.											
1. Remittent Fever	4	3	1	....	....	....	....	2	2	....	....
2. Ague	3	....	3	....	....	....	....	2	....	1	....
3. Typho-Malarial Fever	11	5	6	....	....	....	....	6	4	1	....
Order 4.—Venereal Diseases.											
1. Syphilis	....	....	....	....	....	....	....	....	....	....	....
2. Gonorrhea	....	....	....	....	....	....	....	....	....	....	....
Order 5.—Zoogenous Diseases.											
1. Hydrophobia	....	....	....	....	....	....	....	....	....	....	....
2. Glanders	....	....	....	....	....	....	....	....	....	....	....
3. Splenic Fever	....	....	....	....	....	....	....	....	....	....	....
4. Cow-Pox (Vaccination)	....	....	....	....	....	....	....	....	....	....	....
Order 6.—Septic Diseases.											
1. Phagedæna	....	....	....	....	....	....	....	....	....	....	....
2. Erysipelas	....	....	....	....	....	....	....	....	....	....	....
3. Pyæmia-Scepticæmia	....	....	....	....	....	....	....	....	....	....	....
4. Puerperal Fever	1	....	1	....	....	....	....	....	1	....	....

KEOKUK COUNTY—CONTINUED.

SPECIFIC CAUSES OF DEATH.	Total.	WHITE.			COLORED.			SOCIAL CONDITION.			
		Male.	Female.	Unknown.	Male.	Female.	Unknown.	Single.	Married.	Widowed.	Unknown.
CLASS II—*Order* 1.—Parasitic Diseases.											
1. Thrush											
2. Other Vegetable Parasitic diseases											
3. Hydatids											
4. Other animal Parasitic diseases											
CLASS III—*Order* 1.—Dietic Diseases.											
1. Starvation—Want of Breast Milk											
2. Scurvy											
3. Intemperance.. { Chronic Alcoholism / Delirium Tremens.											
CLASS IV—*Order* 1.—Constitutional Diseases.											
1. Rheumatic Fever--Rheumatic Heart	3	3						1	2		
2. Rheumatism											
3. Gout											
4. Rickets											
5. Cancer—Malignant disease											
6. Tubercular Meningitis	3	2	1					3			
7. Phthisis	27	7	20					13	9	3	2
8. Scrofula—Tuberculosis	1		1					1			
9. Purpura—Hemorrhagic Diathesis	1		1					1			
10. Anæmia, etc											
11. Diabetes											
12. Other Constitutional diseases											
CLASS V—*Order* 1.—Development Diseases of Childhood.											
1. Premature Birth	9	6	3					9			
2. Atelectasis											
3. Cyanosis	1		1					1			
4. Spina-bifida											
5. Imperforate Anus											
6. Cleft Palate (Hare Lip)											
7. Other Congenital Defects											
8. Old Age	1		1							1	
CLASS VI—*Order* 1.—Local Diseases, Nervous System.											
1. Inflammation of Brain	5	2	3					4	1		
2. Apoplexy											
3. Softening of Brain											
4. Hemiplegia	3	2	1							3	
5. Paralysis agitans											
6. Hydrocephalus (not acute)											
7. Insanity (general paralysis of insane)											
8. Chorea											
9. Epilepsy	1		1					1			
10. Convulsions											
11. Laryngismus stridulus	3	2	1					3			
12. Tetanus—idiopathic											
13. Trismus nascentium											
14. Locomotor—ataxia											
15. Paraplegia—diseases of the cord											
16. Others, nervous system											

KEOKUK COUNTY—CONTINUED.

SPECIFIC CAUSES OF DEATH.	Total.	WHITE.			COLORED.			SOCIAL CONDITION.			
		Male.	Female.	Unknown.	Male.	Female.	Unknown.	Single.	Married.	Widowed.	Unknown.
Order 2.—Organs of Special Sense.											
1. Otitis, Otorrhœa—disease of ear											
2. Epistaxis—disease of nose											
3. Opthalmia—disease of eye											
Order 3.—Circulatory System.											
1. Endocarditis, valvular disease	2	2						1	1		
2. Pericarditis											
3. Hypertrophy of heart											
4. Angina pectoris											
5. Syncope											
6. Aneurism											
7. Senile gangrene											
8. Embolism, Thrombosis											
9. Phlebitis											
10. Varicose veins											
11. Others, circulatory system											
Order 4.—Respiratory System.											
1. Laryngitis											
2. Croup	5	3	2					5			
3. Others, larynx, trachea											
4. Emphysema, asthma											
5. Bronchitis	2	2						1		1	
6. Pneumonia	22	11	11					11	5	4	2
7. Pleurisy											
8. Others, respiratory system											
Order 5.—Digestive System.											
1. Stomatitis											
2. Dentition	2	1	1					2			
3. Sore throat, quinsy											
4. Dyspepsia											
5. Hæmatemesis											
6. Melæna											
7. Gastritis											
8. Enteritis	2	2						1	1		
9. Ulceration of intestines											
10. Ileus, obstruction of intestines											
11. Stricture and strangulation of intestines											
12. Intussusception of intestines											
13. Hernia											
14. Fistula											
15. Peritonitis	1		1					1			
16. Ascites											
17. Gallstones	1	1							1		
18. Cirrhosis of liver											
19. Others, liver disease	2		2						1		1
20. Others, digestive system											
Order 6.—Lymphatic System.											
1. Disease of spleen											
2. Disease of lymphatics											

KEOKUK COUNTY—CONTINUED.

SPECIFIC CAUSES OF DEATH.	Total.	WHITE.			COLORED.			SOCIAL CONDITION.			
		Male.	Female.	Unknown.	Male.	Female.	Unknown.	Single.	Married.	Widowed.	Unknown.
Order 7.—Grand-like Organs.											
1. Bronchocele	....	....	....	....	....	....	....	....	....	....	....
2. Addison's disease	....	....	....	....	....	....	....	....	....	....	....
Order 8.—Urinary System.											
1. Nephritis	1	....	1	....	....	....	....	1	....	....	....
2. Bright's disease, albuminuria	1	1	....	....	....	....	....	....	1	....	....
3. Uræmia	....	....	....	....	....	....	....	....	....	....	....
4. Suppression of Urine	....	....	....	....	....	....	....	....	....	....	....
5. Calculus	....	....	....	....	....	....	....	....	....	....	....
6. Hæmaturia	....	....	....	....	....	....	....	....	....	....	....
7. Disease of bladder and prostate	....	....	....	....	....	....	....	....	....	....	....
8. Others, Urinary system	....	....	....	....	....	....	....	....	....	....	....
Order 9.—Reproductive System (organs of generation).											
1. Ovarian disease	....	....	....	....	....	....	....	....	....	....	....
2. Disease of Uterus and Vagina	....	....	....	....	....	....	....	....	....	....	....
3. Pelvic abscess	....	....	....	....	....	....	....	....	....	....	....
4. Perineal abscess	....	....	....	....	....	....	....	....	....	....	....
5. Disease of penis, testes, etc	....	....	....	....	....	....	....	....	....	....	....
Order 9.—Reproductive System (Diseases of Parturition).											
1. Abortion, miscarriage	....	....	....	....	....	....	....	....	....	....	....
2. Purperal mania	....	....	....	....	....	....	....	....	....	....	....
3. Puerperal convulsions	2	....	2	....	....	....	....	....	2	....	....
4. Placenta prævia, flooding	....	....	....	....	....	....	....	....	....	....	....
5. Phlegmasia dolens	....	....	....	....	....	....	....	....	....	....	....
6. Other accidents of child-birth	....	....	....	....	....	....	....	....	....	....	....
Order 10.—Locomotor System.											
1. Caries, necrosis	....	....	....	....	....	....	....	....	....	....	....
2. Arthritis, ostitis	....	....	....	....	....	....	....	....	....	....	....
3. Others, locomotor system	....	....	....	....	....	....	....	....	....	....	....
Order 11.—Integumentary System.											
1. Carbuncle	....	....	....	....	....	....	....	....	....	....	....
2. Phlegmon, cellulitis	....	....	....	....	....	....	....	....	....	....	....
3. Lupus	....	....	....	....	....	....	....	....	....	....	....
4. Ulcer, bed-sore	....	....	....	....	....	....	....	....	....	....	....
5. Eczema	....	....	....	....	....	....	....	....	....	....	....
6. Pemphigus	....	....	....	....	....	....	....	....	....	....	....
7. Others, Integumentary system	....	....	....	....	....	....	....	....	....	....	....

KEOKUK COUNTY—CONTINUED.

SPECIFIC CAUSES OF DEATH.	Total.	WHITE.			COLORED.			SOCIAL CONDITION.			
		Male.	Female.	Unknown.	Male.	Female.	Unknown.	Single.	Married.	Widowed.	Unknown.
CLASS VII.—*Order* 1.—Accident or Negligence.											
1. Fracture, contusion	....	....	....	....	....	....	....	....	....	....	....
2. Gunshot wounds	1	1	....	....	....	....	....	1	....	....	....
3. Cut, stab	....	....	....	....	....	....	....	....	....	....	....
4. Burn, scald	....	....	....	....	....	....	....	....	....	....	....
5. Poison	....	....	....	....	....	....	....	....	....	....	....
6. Drowning	....	....	....	....	....	....	....	....	....	....	....
7. Suffocation, strangulation	....	....	....	....	....	....	....	....	....	....	....
8. Coal-mine	....	....	....	....	....	....	....	....	....	....	....
9. Railroad	....	....	....	....	....	....	....	....	....	....	....
11. Heat, sunstroke	1	1	....	....	....	....	....	....	1	....	....
11. Otherwise	....	....	....	....	....	....	....	....	....	....	....
Order 2.—Homicide.											
1. Murder, manslaughter	....	....	....	....	....	....	....	....	....	....	....
Order 3.—Suicide.											
1. Gunshot wounds	....	....	....	....	....	....	....	....	....	....	....
2. Cut, stab	....	....	....	....	....	....	....	....	....	....	....
3. Poison	....	....	....	....	....	....	....	....	....	....	....
4. Drowning	....	....	....	....	....	....	....	....	....	....	....
5. Hanging	....	....	....	....	....	....	....	....	....	....	....
6. Otherwise	....	....	....	....	....	....	....	....	....	....	....
Order 4.—Execution.											
1. Hanging	....	....	....	....	....	....	....	....	....	....	....
CLASS VIII.—*Order* 1.—Ill-defined Causes											
1. Dropsy	1	....	1	....	....	....	....	1	....	....	....
2. Debility	1	....	1	....	....	....	....	....	1	....	....
3. Atrophy and Inanition	....	....	....	....	....	....	....	....	....	....	....
4. Mortification	....	....	....	....	....	....	....	....	....	....	....
5. Tumor	....	....	....	....	....	....	....	....	....	....	....
6. Abscess	....	....	....	....	....	....	....	....	....	....	....
7. Hemorrhage	....	....	....	....	....	....	....	....	....	....	....
8. Sudden, unascertained	....	....	....	....	....	....	....	....	....	....	....
9. Not specified, or ill-defined	10	7	3	....	....	....	....	9	1	....	....

KOSSUTH COUNTY.*

CLASSIFIED CAUSES OF DEATH.	Total.	WHITE.			COLORED.			SOCIAL CONDITION.			
		Male.	Female.	Unknown.	Male.	Female.	Unknown.	Single.	Married.	Widowed.	Unknown.
ALL CAUSES	34	24	10	....	....	....	....	23	10	1	....
SPECIFIED CAUSES	33	23	10	....	....	....	....	22	10	1	....
CLASSES											
I. ZYMOTIC DISEASES	9	5	4	....	....	....	....	7	2	....	....
II. PARASITIC DISEASES	....	....	....	....	....	....	....	....	....	....	....
III. DIETIC DISEASES	1	1	....	....	....	....	....	1	....	....	....
IV. CONSTITUTIONAL DISEASES	2	....	2	....	....	....	....	1	1	....	....
V. DEVELOPMENT DISEASES	1	1	....	....	....	....	....	....	1	....	....
VI. LOCAL DISEASES	14	10	4	....	....	....	....	9	4	1	....
VII. DEATHS FROM VIOLENCE	6	6	....	....	....	....	....	4	2	....	....
VIII. ILL-DEFINED CAUSES	1	1	....	....	....	....	....	1	....	....	....
CLASS I.—*Order*											
1. Miasmatic Diseases	5	4	1	....	....	....	....	4	1	....	....
2. Diarrheal Diseases	2	1	1	....	....	....	....	2	....	....	....
3. Malarial Diseases	1	....	1	....	....	....	....	....	1	....	....
4. Venereal Diseases	....	....	....	....	....	....	....	....	....	....	....
5. Zoogenous Diseases	....	....	....	....	....	....	....	....	....	....	....
6. Septic Diseases	1	....	1	....	....	....	....	1	....	....	....
CLASS II.—*Order*											
1. Parasitic Diseases	....	....	....	....	....	....	....	....	....	....	....
CLASS III.—*Order*											
1. Dietic Diseases	1	1	....	....	....	....	....	1	....	....	....
CLASS IV.—*Order*											
1. Constitutional Diseases	2	....	2	....	....	....	....	1	1	....	....
CLASS V.—*Order*											
1. Development Diseases of Childhood	....	....	....	....	....	....	....	....	....	....	....
2. Development Diseases of Old Age	1	1	....	....	....	....	....	....	1	....	....
CLASS VI.—*Order*											
1. Nervous System	3	3	....	....	....	....	....	2	....	1	....
2. Organs of Special Sense	....	....	....	....	....	....	....	....	....	....	....
3. Circulatory System	2	1	1	....	....	....	....	....	2	....	....
4. Respiratory System	4	4	....	....	....	....	....	3	1	....	....
5. Digestive System	5	2	3	....	....	....	....	4	1	....	....
6. Lymphatic System	....	....	....	....	....	....	....	....	....	....	....
7. Gland-like Organs	....	....	....	....	....	....	....	....	....	....	....
8. Urinary System	....	....	....	....	....	....	....	....	....	....	....
9. Reproductive System	....	....	....	....	....	....	....	....	....	....	....
10. Locomotor System	....	....	....	....	....	....	....	....	....	....	....
11. Integumentary System	....	....	....	....	....	....	....	....	....	....	....

*Aggregate causes.

KOSSUTH COUNTY—CONTINUED.

CLASSIFIED CAUSES OF DEATH.	Total.	WHITE.			COLORED.			SOCIAL CONDITION.			
		Male.	Female.	Unknown.	Male.	Female.	Unknown.	Single.	Married.	Widowed.	Unknown.
CLASS VII.—*Order*											
1. Accident or Negligence	4	4	....	....	....	....	....	3	1	....	....
2. Homicide	....	....	....	....	....	....	....	....	....	....	....
3. Suicide	2	2	....	....	....	....	....	1	1	....	....
4. Execution	....	....	....	....	....	....	....	....	....	....	....
CLASS VIII.—*Order*											
1. Undefined Causes	1	1	....	....	....	....	....	1	....	....	....

KOSSUTH COUNTY—CONTINUED.

SPECIFIC CAUSES OF DEATH.	Total.	WHITE.			COLORED.			SOCIAL CONDITION.			
		Male.	Female.	Unknown.	Male.	Female.	Unknown.	Single.	Married.	Widowed.	Unknown.
CLASS I. *Order* 1.—Miasmatic Diseases.											
1. Small-pox—Vaccinated											
1. Small-pox—Unvaccinated											
1. Small-pox—No statistics											
2. Chicken-pox											
3. Measles	1	1						1			
4. Epidemic Rose Rush											
5. Typhus Fever											
6. Scarlet Fever	1		1					1			
7. Relapsing Fever											
8. Influenza											
9. Whooping Cough											
10. Mumps											
11. Diphtheria	2	2						2			
12. Cerebro-spinal Fever											
13. Enteric Fever	1	1							1		
14. Simple Continued Fever											
15. Asiatic Cholera											
16. Yellow Fever											
17. Dengue											
18. Other Miasmatic Diseases											
Order 2.—Diarrhœal Diseases.											
1. Simple Cholera											
2. Diarrhœa											
3. Dysentery	2	1	1					2			
4. Cholera Infantum											
Order 3.—Malarial Diseases.											
1. Remittent Fever											
2. Ague											
3. Typho-malarial Fever	1		1						1		
Order 4.—Venereal Diseases.											
1. Syphilis											
2. Gonorrhœa											
Order 5.—Zoogenous Diseases.											
1. Hydrophobia											
2. Glanders											
3. Splenic Fever											
4. Cow-pox (Vaccination)											
Order 6.—Septic Diseases.											
1. Phagedæna											
2. Erysipelas	1		1					1			
3. Pyæmia-scepticæmia											
4. Puerperal Fever											

KOSSUTH COUNTY—CONTINUED.

SPECIFIC CAUSES OF DEATH.	Total.	WHITE.			COLORED.			SOCIAL CONDITION.			
		Male.	Female.	Unknown.	Male.	Female.	Unknown.	Single	Married.	Widowed.	Unknown.
CLASS II—*Order* 1.—Parasitic Diseases.											
1. Thrush											
2. Other Vegetable Parasitic Diseases											
3. Hydatids											
4. Other Animal Parasitic Diseases											
CLASS III—*Order* 1.—Dietic Diseases.											
1. Starvation—Want of Breast Milk	1	1						1			
2. Scurvy											
3. Intemperance—Chronic Alcoholism											
3. Intemperance—Delirium Tremens											
CLASS IV—*Order* 1.—Constitutional Diseases.											
1. Rheumatic Fever—Rheumatic Heart											
2. Rheumatism											
3. Gout											
4. Rickets											
5. Cancer—Malignant Disease	1		1						1		
6. Tubercular Meningitis											
7. Phthisis	1		1					1			
8. Scrofula—Tuberculosis											
9. Purpura—Hemorrhagic Diathesis											
10. Anæmia, etc											
11. Diabetes											
12. Other Constitutional Diseases											
CLASS V—*Order* 1.—Development Diseases.											
1. Premature Birth											
2. Atelectasis											
3. Cyanosis											
4. Spina-bifida											
5. Imperforate Anus											
6. Cleft Palate (Hare Lip)											
7. Other Congenital Defects											
8. Old Age	1	1							1		
CLASS VI—*Order* 1.—Local Diseases, Nervous System.											
1. Inflammation of Brain	1	1						1			
2. Apoplexy	1	1								1	
3. Softening of Brain											
4. Hemiplegia											
5. Paralysis agitans											
6. Hydrocephalus (not acute)											
7. Insanity (general paralysis of insane)											
8. Chorea											
9. Epilepsy											
10. Convulsions	1	1						1			
11. Laryingismus stridulus											
12. Tetanus—Idiopathic											
13. Trismus nascentium											
14. Locomotor—ataxia											
15. Paraplegia—disease of the cord											
16. Others, nervous system											

KOSSUTH COUNTY—CONTINUED.

SPECIFIC CAUSES OF DEATH.	Total.	WHITE.			COLORED.			SOCIAL CONDITION.			
		Male.	Female.	Unknown.	Male.	Female.	Unknown.	Single.	Married.	Widowed.	Unknown.
Order 2.—Organs of Special Sense.											
1. Otitis, Otterhœa—disease of ear											
2. Epistaxis—disease of nose											
3. Opthalmia—disease of eye											
Order 3.—Circulatory System.											
1. Endocarditis, valvular disease	2	1	1						2		
2. Pericarditis											
3. Hypertrophy of heart											
4. Angina pectoris											
5. Syncope											
6. Aneurism											
7. Senile gangrene											
8. Embolism, Thrombosis											
9. Phlebitis											
10. Varicose Veins											
11. Others, circulatory system											
Order 4.—Respiratory System.											
1. Laryngitis											
2. Croup											
3. Others, larynx, trachea											
4. Emphysema, asthma											
5. Bronchitis	2	2						2			
6. Pneumonia	2	2						1	1		
7. Pleurisy											
8. Others, respiratory system											
Order 5.—Digestive System.											
1. Stomatitis											
2. Dentition	1		1					1			
3. Sore throat, quinsy											
4. Dyspepsia											
5. Hæmatemesis											
6. Me æna											
7. Gastritis											
8. Enteritis	3	2	1					3			
9. Ulceration of intestines											
10. Ileus, obstruction of intestines											
11. Stricture and strangulation of intestines											
12. Intussusception of intestines											
13. Hernia											
14. Fistula											
15. Peritonitis	1		1						1		
16. Ascites											
17. Gallstones											
18. Cirrhosis of liver											
19. Others, liver disease											
20. Others, digestive system											
Order 6.—Lymphatic System.											
1. Disease of spleen											
2. Disease of lymphatics											

KOSSUTH COUNTY—CONTINUED.

SPECIFIC CAUSES OF DEATH.	Total.	WHITE.			COLORED.			SOCIAL CONDITION.			
		Male.	Female.	Unknown.	Male.	Female.	Unknown.	Single.	Married.	Widowed.	Unknown.
Order 7.—Gland-like Organs.											
1. Bronchocele											
2. Addison's Disease											
Order 8.—Urinary System.											
1. Nephritis											
2. Bright's Disease, albuminuria											
3. Uræmia											
4. Suppression of Urine											
5. Calculus											
6. Hæmaturia											
7. Disease of bladder and prostate											
8. Others, Urinary System											
Order 9.—Reproductive System (Organs of generation).											
1. Ovarian disease											
2. Disease of uterus and vagina											
3. Pelvic abscess											
4. Perineal abscess											
5. Disease of penis, testes, etc											
Order 9.—Reproductive System (Diseases of Parturition).											
1. Abortion, miscarriage											
2. Purperal mania											
3. Puerperal convulsions											
4. Placenta prævia, flooding											
5. Phlegmasia dolens											
6. Other accidents of child-birth											
Order 10.—Locomotor System.											
1. Caries, necrosis											
2. Arthritis, ostitis											
3. Others, locomotor system											
Order 11.—Integumentary System.											
1. Carbuncle											
2. Phlegmon, cellulitis											
3. Lupus											
4. Ulcer, bed-sore											
5. Eczema											
6. Pemphigus											
7. Others, integumentary system											

KOSSUTH COUNTY—CONTINUED.

CAUSES OF DEATH.	Total.	WHITE.			COLORED.			SOCIAL CONDITION.			
		Male.	Female.	Unknown.	Male.	Female.	Unknown.	Single.	Married.	Widowed.	Unknown.
CLASS VII—*Order* 1.—Accident or Negligence.											
1. Fracture, contusion	3	3	....	....	....	....	....	2	1	....	....
2. Gunshot wounds	....	....	....	....	....	....	....	....	....	....	....
3. Cut, stab	....	....	....	....	....	....	....	....	....	....	....
4. Burn, scald	....	....	....	....	....	....	....	....	....	....	....
5. Poison	....	....	....	....	....	....	....	....	....	....	....
6. Drowning	....	....	....	....	....	....	....	....	....	....	....
7. Suffocation, strangulation	....	....	....	....	....	....	....	....	....	....	....
8. Coal mine	....	....	....	....	....	....	....	....	....	....	....
9. Railroad	1	1	....	....	....	....	....	1	....	....	....
10. Cold, exposure	....	....	....	....	....	....	....	....	....	....	....
11. Otherwise	....	....	....	....	....	....	....	....	....	....	....
Order 2.—Homicide.											
1. Murder, manslaughter	....	....	....	....	....	....	....	....	....	....	....
Order 3.—Suicide.											
1. Gunshot wounds	2	2	....	....	....	....	....	1	1	....	....
2. Cut, stab	....	....	....	....	....	....	....	....	....	....	....
3. Poison	....	....	....	....	....	....	....	....	....	....	....
4. Drowning	....	....	....	....	....	....	....	....	....	....	....
5. Hanging	....	....	....	....	....	....	....	....	....	....	....
6. Otherwise	....	....	....	....	....	....	....	....	....	....	....
Order 4.—Execution.											
1. Hanging	....	....	....	....	....	....	....	....	....	....	....
CLASS VIII—*Order* 1.—Ill-defined Causes.											
1. Dropsy	....	....	....	....	....	....	....	....	....	....	....
2. Debility	....	....	....	....	....	....	....	....	....	....	....
3. Atrophy and Inanition	....	....	....	....	....	....	....	....	....	....	....
4. Mortification	....	....	....	....	....	....	....	....	....	....	....
5. Tumor	....	....	....	....	....	....	....	....	....	....	....
6. Abscess	....	....	....	....	....	....	....	....	....	....	....
7. Hemorrhage	....	....	....	....	....	....	....	....	....	....	....
8. Sudden, unascertained	....	....	....	....	....	....	....	....	....	....	....
9. Not specified, or ill-defined	1	1	....	....	....	....	....	1	....	....	....

LEE COUNTY.*

CLASSIFIED CAUSES OF DEATH.	Total	WHITE.			COLORED.			SOCIAL CONDITION.			
		Male.	Female.	Unknown.	Male.	Female.	Unknown.	Single.	Married.	Widowed.	Unknown.
ALL CAUSES	271	146	109	....	8	8	....	121	104	29	17
SPECIFIED CAUSES	246	134	99	....	6	7	....	109	97	28	12
CLASSES.											
I. ZYMOTIC DISEASES	61	32	26	....	1	2	....	39	17	2	3
II. PARASITIC DISEASES	....	....	....	....	....	....	....	....	....	....	....
III. DIETIC DISEASES	4	4	....	....	....	....	....	1	3	....	....
IV. CONSTITUTIONAL DISEASES	46	18	26	....	2	....	....	17	24	2	3
V. DEVELOPMENT DISEASES	13	5	7	....	....	1	....	3	4	5	1
VI. LOCAL DISEASES	106	61	38	....	3	4	....	42	44	17	3
VII. DEATHS FROM VIOLENCE	16	14	2	....	....	....	....	7	5	2	2
VIII. ILL-DEFINED CAUSES	25	12	10	....	2	1	....	12	7	1	5
CLASS I.—*Order.*											
1. Miasmatic Diseases	23	10	13	....	....	....	....	19	3	....	1
2. Diarrheal Diseases	18	12	6	....	....	....	....	12	3	2	1
3. Malarial Diseases	11	8	2	....	1	....	....	7	4	....	....
4. Venereal Diseases	....	....	....	....	....	....	....	....	....	....	....
5. Zoogenous Diseases	....	....	....	....	....	....	....	....	....	....	....
6. Septic Diseases	9	2	5	....	....	2	....	1	7	....	1
CLASS II.—*Order.*											
1. Parasitic Diseases	....	....	....	....	....	....	....	....	....	....	....
CLASS III.—*Order.*											
1. Dietic Diseases	4	4	....	....	....	....	....	1	3	....	....
CLASS IV.—*Order.*											
1. Constitutional Diseases	46	18	26	....	2	....	....	17	24	2	3
CLASS V.—*Order.*											
1. Development Diseases of Childhood	3	2	1	....	....	....	....	3	....	....	....
2. Development Diseases of Old Age	10	3	6	....	....	1	....	....	4	5	1
CLASS VI.—*Order.*											
1. Nervous System	27	16	9	....	....	2	....	14	8	4	1
2. Organs of Special Sense	....	....	....	....	....	....	....	....	....	....	....
3. Circulatory System	10	7	2	....	....	1	....	1	5	4	....
4. Respiratory System	37	23	13	....	1	....	....	19	10	7	1
5. Digestive System	21	10	9	....	1	1	....	7	12	1	1
6. Lymphatic System	....	....	....	....	....	....	....	....	....	....	....
7. Gland-like Organs	....	....	....	....	....	....	....	....	....	....	....
8. Urinary System	8	5	2	....	1	....	....	1	6	1	....
9. Reproductive System	3	....	3	....	....	....	....	....	3	....	....
10. Locomotor System	....	....	....	....	....	....	....	....	....	....	....
11. Integumentary System	....	....	....	....	....	....	....	....	....	....	....

* Aggregate causes.

LEE COUNTY—CONTINUED.

CLASSIFIED CAUSES OF DEATH.	Total.	WHITE.			COLORED.			SOCIAL CONDITION.			
		Male.	Female.	Unknown.	Male.	Female.	Unknown.	Single.	Married.	Widowed.	Unknown.
CLASS VII.—*Order.*											
1. Accident or Negligence	15	13	2	...	....	....	....	7	4	2	2
2. Homicide	....	....	....	....	....	....	....	....	....	....	....
3. Suicide	1	1	....	....	....	....	....	....	1	....	....
4. Execution	....	....	....	....	....	....	....	....	....	....	....
CLASS VIII.—*Order*											
1. Undefined Causes	25	12	10	...	2	1	....	12	7	1	5

LEE COUNTY—CONTINUED.

SPECIFIC CAUSES OF DEATH.	Total.	WHITE.			COLORED.			SOCIAL CONDITION.			
		Male.	Female.	Unknown.	Male.	Female.	Unknown.	Single.	Married.	Widowed.	Unknown.
CLASS I.—*Order* 1.—Miasmatic Diseases.											
1. Small-pox—Vaccinated	....	....	....	....	....	....	....	....	....	....	....
1. Small-pox—Unvaccinated	....	....	....	....	....	....	....	....	....	....	....
1. Small-pox—No statistics	....	....	....	....	....	....	....	....	....	....	....
2. Chicken-pox	....	....	....	....	....	....	....	....	....	....	....
3. Measles	6	3	3	....	....	....	....	4	2	....	....
4. Epidemic Rose Rash	....	....	....	....	....	....	....	....	....	....	....
5. Typhus Fever	....	....	....	....	....	....	....	....	....	....	....
6. Scarlet Fever	....	....	....	....	....	....	....	....	....	....	....
7. Relapsing Fever	....	....	....	....	....	....	....	....	....	....	....
8. Influenza	....	....	....	....	....	....	....	....	....	....	....
9. Whooping Cough	2	1	1	....	....	....	....	2	....	....	....
10. Mumps	1	1	....	....	....	....	....	1	....	....	....
11. Diphtheria	4	1	3	....	....	....	....	3	....	....	1
12. Cerebro-spinal Fever	5	2	3	....	....	....	....	5	....	....	....
13. Enteric Fever	5	2	3	....	....	....	....	4	1	....	....
14. Simple Continued Fever	....	....	....	....	....	....	....	....	....	....	....
15. Asiatic Cholera	....	....	....	....	....	....	....	....	....	....	....
16. Yellow Fever	....	....	....	....	....	....	....	....	....	....	....
17. Dengue	....	....	....	....	....	....	....	....	....	....	....
18. Other Miasmatic diseases	....	....	....	....	....	....	....	....	....	....	....
Order 2.—Diarrheal Diseases.											
1. Simple Cholera	1	1	....	....	....	....	....	....	1	....	....
2. Diarrhea	1	....	1	....	....	....	....	1	....	....	....
3. Dysentery	7	4	3	....	....	....	....	2	2	2	1
4. Cholera Infantum	9	7	2	....	....	....	....	9	....	....	....
Order 3.—Malarial Diseases.											
1. Remittent Fever	3	3	....	....	....	....	....	3	....	....	....
2. Ague	5	2	2	....	1	....	....	1	4	....	....
3. Typho-malarial Fever	3	3	....	....	....	....	....	3	....	....	....
Order 4.—Venereal Diseaes.											
1. Syphilis	....	....	....	....	....	....	....	....	....	....	....
2. Gonorrhea	....	....	....	....	....	....	....	....	....	....	....
Order 5.—Zoogenous Diseases.											
1. Hydrophobia	....	....	....	....	....	....	....	....	....	....	....
2. Glanders	....	....	....	....	....	....	....	....	....	....	....
3. Splenic Fever	....	....	....	....	....	....	....	....	....	....	....
4. Cow-pox (Vaccination)	....	....	....	....	....	....	....	....	....	....	....
Order 6.—Septic Diseases.											
1. Phagedæna	....	....	....	....	....	....	....	....	....	....	....
2. Erysipelas	2	2	....	....	....	....	....	....	1	....	1
3. Pyæmia-septicæmia	2	....	2	....	....	....	....	1	1	....	....
4. Puerperal Fever	5	....	3	....	....	2	....	....	5	....	....

LEE COUNTY—Continued.

CAUSES OF DEATH.	Total.	WHITE.			COLORED.			SOCIAL CONDITION.			
		Male.	Female.	Unknown.	Male.	Female.	Unknown.	Single.	Married.	Widowed.	Unknown.
CLASS II—*Order* 1.—Parasitic Diseases.											
1. Thrush											
2. Other Vegetable Parasitic diseases											
3. Hydatids											
4. Trichinosis											
CLASS III—*Order* 1.—Dietic Diseases.											
1. Starvation—Want of Breast Milk	1	1						1			
2. Scurvy											
3. Intemperance { Chronic Alcoholism	3	3							3		
3. Intemperance { Delirium Tremens											
CLASS IV—*Order* 1.—Constitutional Diseases.											
1. Rheumatic Fever—Rheumatic Heart	3	2	1					1	2		
2. Rheumatism	1	1							1		
3. Gout	1		1					1			
4. Rickets											
5. Cancer—Malignant disease	4	2	2						3		1
6. Tubercular Meningitis											
7. Phthisis	36	13	21			2		14	18	2	2
8. Scrofula—Tuberculosis	1		1					1			
9. Purpura—Hemorrhagic Diathesis											
10. Anæmia, etc											
11. Diabetes											
12. Other Constitutional diseases											
CLASS V—*Order* 1.—Development Diseases.											
1. Premature Birth	1	1						1			
2. Atelectasis											
3. Cyanosis	1	1						1			
4. Spina-bifida											
5. Imperforate Anus											
6. Cleft Palate (Hare Lip)											
7. Other Congenital Defects	1		1					1			
8. Old Age	10	3	6			1			4	5	1
CLASS VI—*Order* 1.—Local Diseases, Nervous System.											
1. Inflammation of Brain	2	2						2			
2. Apoplexy	8	5	3						4	3	1
3. Softening of Brain											
4. Hemiplegia	5	4	1					1	3	1	
5. Brain disease											
6. Hydrocephalus (not acute)											
7. Insanity (general paralysis of insane)											
8. Chorea	1		1						1		
9. Epilepsy	1		1					1			
10. Convulsions	10	5	3			2		10			
11. Laryngismus stridulus											
12. Tetanus—idiopathic											
13. Trismus nascentium											
14. Locomotor—ataxia											
15. Paraplegia—diseases of the cord											
16. Others, nervous system											

LEE COUNTY—Continued.

CAUSE OF DEATH.	Total.	WHITE.			COLORED.			SOCIAL CONDITION.			
		Male.	Female.	Unknown.	Male.	Female.	Unknown.	Single.	Married.	Widowed.	Unknown.
Order 2.—Organs of Special Sense.											
1. Otitis, Otorrhœa—disease of ear											
2. Epistaxis—disease of nose											
3. Opthalmia—disease of eye											
Order 3.—Circulatory System.	6	5	1					1	4	1	
1. Endocarditis, valvular disease											
2. Pericarditis	2		1			1				2	
3. Hypertrophy of heart											
4. Angina pectoris											
5. Syncope											
6. Aneurism											
7. Senile gangrene	2	2							1	1	
8. Embolism, Thrombosis											
9. Phlebitis											
10. Varicose veins											
11. Others, circulatory system											
Order 4.—Respiratory System.											
1. Laryngitis	6	4	2					6			
2. Croup											
3. Others, larynx, trachea											
4. Emphysema, asthma	3	2	1					1	2		
5. Bronchitis	26	16	9		1			11	8	6	1
6. Pneumonia	2	1	1					1		1	
7. Pleurisy											
8. Others, respiratory system											
Order 5.—Digestive System.											
1. Stomatitis	2	1	1						2		
2. Detention											
3. Sore throat, quinsy											
4. Dyspepsia											
5. Hæmatemesis											
6. Melæna											
7. Gastritis	7	2	3		1	1		3	4		
8. Enteritis	1		1						1		
9. Ulceration of intestines	1	1							1		
10. Ileus, obstruction of intestines											
11. Stricture and strangulation of intestines	1	1						1			
12. Intussusception of intestines	1	1						1			
13. Hernia	1	1							1		
14. Fistula											
15. Peritonitis	1	1							1		
16. Ascites											
17. Gallstones											
18. Cirrhosis of liver	2		2						1	1	
19. Other, liver disease	4	2	2						3		1
20. Others, digestive system											
Order 6.—Lymphatic System.											
1. Disease of spleen											
2. Disease of lymphatics											

LEE COUNTY—CONTINUED.

CAUSES OF DEATH.	Total.	WHITE.			COLORED.			SOCIAL CONDITION.			
		Male.	Female.	Unknown.	Male.	Female.	Unknown.	Single.	Married.	Widowed.	Unknown.
Order 7.—Gland-like Organs.											
1. Bronchocele											
2. Addison's Disease											
Order 8.—Urinary System.											
1. Nephritis	2		1		1				1	1	
2. Bright's Disease, albuminuria	4	3	1					1	3		
3. Uræmia											
4. Suppression of Urine											
5. Calculus											
6. Hæmaturia											
7. Disease of bladder and prostate											
8. Others, Urinary System	2	2							2		
Order 9.—Reproductive System (organs of generation).											
1. Ovarian diseases											
2. Diseases of uterus and vagina											
3. Pelvic abscess											
4. Perineal abscess											
5. Disease of penis, testes, etc											
Order 9.—Reproductive System (Diseases of Parturition).											
1. Abortion, miscarriage	1		1						1		
2. Purperal mania											
3. Puerperal convulsions	1		1						1		
4. Placenta prævia, flooding											
5. Phlegmasia dolens											
6. Other accidents of child-birth	1		1						1		
Order 10.—Locomotor System.											
1. Caries, necrosis											
2. Arthritis, Ostitis											
3. Others, locomotor system											
Order 11.—Integumentary System.											
1. Carbuncle											
2. Phelgmon, cellulitis											
3. Lupus											
4. Ulcer, bed-sore											
5. Eczema											
6. Pemphigus											
7. Others, Integumentary system											

LEE COUNTY—CONTINUED.

SPECIFIC CAUSES OF DEATH.	Total.	WHITE.			COLORED.			SOCIAL CONDITION.			
		Male.	Female.	Unknown.	Male.	Female.	Unknown.	Single.	Married.	Widowed.	Unknown.
CLASS VII—*Order* 1.—Accident or Negligence.	3	3						1		1	1
1. Fracture, contusion	1	1						1			
2. Gunshot wounds											
3. Cut, stab	3	2	1					3			
4. Burn, scald	1	1								1	
5. Poison	3	3						2			1
6. Drowning											
7. Suffocation, strangulation											
8. Coal-mine	1	1							1		
9. Railroad	3	2	1						3		
10. Heat, sunstroke											
Order 2.—Homicide.											
1. Murder, manslaughter											
Order 3.—Suicide.											
1. Gunshot wounds											
2. Cut, stab											
3. Poison											
4. Drowning											
5. Hanging											
6. Otherwise	1	1							1		
Order 4.—Execution.											
1. Hanging											
CLASS VIII—*Order* 1.—Ill-defined Causes.	6	4	2					2	3		1
1. Dropsy	2	1			1				2		
2. Debility											
3. Atrophy and Inanition											
4. Mortification											
5. Tumor											
6. Abscess	1		1					1			
7. Hemorrage											
8. Sudden, unascertained											
9. Not specified, or ill-defined	16	7	7		1	1		9	2	1	4

LINN COUNTY.*

CLASSIFIED CAUSES OF DEATH.	Total.	WHITE.			COLORED.			SOCIAL CONDITION.			
		Male.	Female.	Unknown.	Male.	Female.	Unknown.	Single.	Married.	Widowed.	Unknown.
ALL CAUSES	233	124	107	....	1	1	....	140	72	17	4
SPECIFIED CAUSES	212	112	98	....	1	1	....	133	61	14	4
CLASSES.											
I. ZYMOTIC DISEASES	85	46	38	....	1	....	....	77	6	....	2
II. PARASITIC DISEASES	....	....	....	....	....	....	....	....	....	....	....
III. DIETIC DISEASES	1	....	1	....	....	....	....	1	....	....	....
IV. CONSTITUTIONAL DISEASES	27	10	16	....	....	1	....	8	18	1	....
V. DEVELOPMENT DISEASES	12	6	6	....	....	....	....	7	1	3	1
VI. LOCAL DISEASES	63	34	34	....	....	....	....	29	30	8	1
VII. DEATHS FROM VIOLENCE	19	16	3	....	....	....	....	11	6	2	....
VIII. ILL-DEFINED CAUSES	21	12	9	....	....	....	....	7	11	3	....
CLASS I.—*Order*											
1. Miasmatic Diseases	53	28	24	....	1	....	....	50	3	....	....
2. Diarrheal Diseases	21	15	6	....	....	....	....	18	1	....	2
3. Malarial Diseases	7	2	5	....	....	....	....	6	1	....	....
4. Venereal Diseases	....	....	....	....	....	....	....	....	....	....	....
5. Zoogenous Diseases	....	....	....	....	....	....	....	....	....	....	....
6. Septic Diseases	4	1	3	....	....	....	....	3	1	....	....
CLASS II.—*Order*											
1. Parasitic Diseases	....	....	....	....	....	....	....	....	....	....	....
CLASS III—*Order*											
1. Dietic Diseases	1	....	1	....	....	....	....	1	....	....	....
CLASS IV.—*Order*											
1. Constitutional Diseases	27	10	16	....	....	1	....	8	18	1	....
CLASS V.—*Order*											
1. Development Diseases of Childhood	7	4	3	....	....	....	....	7	....	....	....
2. Development Diseases of Old Age	5	2	3	....	....	....	....	....	1	3	1
CLASS VI.—*Order*											
1. Nervous System	22	10	12	....	....	....	....	13	7	2	....
2. Organs of Special Sense	....	....	....	....	....	....	....	....	....	....	....
3. Circulatory System	7	3	4	....	....	....	....	....	5	2	....
4. Respiratory System	21	13	8	....	....	....	....	8	13	....	....
5. Digestive System	13	4	9	....	....	....	....	7	3	3	....
6. Lymphatic System	....	....	....	....	....	....	....	....	....	....	....
7. Gland-like Organs	....	....	....	....	....	....	....	....	....	....	....
8. Urinary System	4	4	....	....	....	....	....	1	1	1	1
9. Reproductive System	1	....	1	....	....	....	....	....	1	....	....
10. Locomotor System	....	....	....	....	....	....	....	....	....	....	....
11. Integumentary System	....	....	....	....	....	....	....	....	....	....	....

*Aggregate causes.

LINN COUNTY—CONTINUED.

CAUSES OF DEATH.	Total.	WHITE.			COLORED.			SOCIAL CONDITION.			
		Male.	Female.	Unknown.	Male.	Female.	Unknown.	Single.	Married.	Widowed.	Unknown.
CLASS VII.—*Order*	19	16	3	....	....	....	....	11	6	2	....
1. Accident or Negligence	....	....	....	....	....	....	....	....	....	....	....
2. Homicide	....	....	....	....	....	....	....	....	....	....	....
3. Suicide	....	....	....	....	....	....	....	....	....	....	....
4. Execution	....	....	....	....	....	....	....	....	....	....	....
CLASS VIII.—*Order*	21	12	9	....	....	....	....	7	11	3	....
1. Undefined Causes											

LINN COUNTY—CONTINUED.

SPECIFIC CAUSES OF DEATH.	Total.	WHITE.			COLORED.			SOCIAL CONDITION.			
		Males.	Females.	Unknown.	Males.	Females.	Unknown.	Single.	Married.	Widowed.	Unknown.
CLASS I—*Order* 1. Miasmatic Diseases.											
1. Small-pox—Vaccinated											
1. Small-pox—Unvaccinated											
1. Small-pox—No statistics											
2. Chicken-pox											
3. Measles	4	1	2		1			4			
4. Epidemic Rose Rush											
5. Typhus Fever											
6. Scarlet Fever	6	2	4					6			
7. Relapsing Fever											
8. Influenza											
9. Whooping Cough	11	5	6					11			
10. Mumps											
11. Diphtheria	22	13	9					22			
12. Cerebro-spinal Fever	5	4	1					4	1		
13. Enteric Fever	5	3	2					3	2		
14. Simple Continued Fever											
15. Asiatic Cholera											
16. Yellow Fever											
17. Dengue											
18. Other Miasmatic Diseases											
Order 2.—Diarrheal Diseases.											
1. Simple Cholera											
2. Diarrhea	6	5	1					4	1		1
3. Dysentery	3	3						2			1
4. Cholera Infantum	12	7	5					12			
Order 3.—Malarial Diseases.											
1. Remittent Fever	4	1	3					4			
2. Ague	2	1	1					2			
3. Typho-malarial Fever	1		1						1		
Order 4.—Venereal Diseases.											
1. Syphilis											
2. Gonorrhea											
Order 5.—Zoogenous Diseases.											
1. Hydrophobia											
2. Glanders											
3. Splenic Fever											
4. Cow-pox (Vaccination)											
Order 6.—Septic Diseases.											
1. Phagedæna											
2. Erysipelas	2		2					2			
3. Pyæmia-septicæmia	1	1						1			
4. Puerperal Fever	1		1						1		

LINN COUNTY—CONTINUED.

SPECIFIC CAUSES OF DEATH.	Total.	WHITE.			COLORED.			SOCIAL CONDITION.			
		Male.	Female.	Unknown.	Male.	Female.	Unknown.	Single.	Married.	Widowed.	Unknown.
CLASS II—*Order* 1.—Parasitic Diseases.											
1. Thrush											
2. Other Vegetable Parasitic diseases											
3. Hydatids											
4. Other Animal Parasitic diseases											
CLASS III—*Order* 1.—Dietic Diseases.											
1. Starvation—Want of Breast Milk	1		1					1			
2. Scurvy											
3. Intemperance—Chronic Alcoholism											
3. Intemperance—Delirium Tremens											
CLASS IV—*Order* 1.—Constitutional Diseases.											
1. Rheumatic Fever—Rheumatic Heart	3	2	1					1	2		
2. Rheumatism	1	1							1		
3. Gout											
4. Rickets											
5. Cancer—Malignant disease	7	1	5			1		3	4		
6. Tubercular Meningitis	2	2						2			
7. Phthisis	12	3	9					2	9	1	
8. Scrofula—Tuberculosis	1		1						1		
9. Purpura—Hemorrhagic Diathesis											
10. Anæmia, etc											
11. Diabetes	1	1							1		
12. Other Constitutional diseases											
CLASS V—*Order* 1.—Development Diseases.											
1. Premature Birth	5	2	3					5			
2. Atelectasis	2	2						2			
3. Cyanosis											
4. Spina-bifida											
5. Imperforate Anus											
6. Cleft Palate (Hare Lip)											
7. Other Congenital Defects											
8. Old Age	5	2	3						1	3	1
CLASS VI—*Order* 1.—Local Diseases, Nervous System.											
1. Inflammation of Brain	9	4	5					8	1		
2. Apoplexy	4	1	3					1	1	2	
3. Softening of Brain	1		1						1		
4. Hemiplegia											
5. Paralysis agitans											
6. Hydrocephalus (not acute)											
7. Insanity (general paralysis of insane)	1		1						1		
8. Chorea	1	1						1			
9. Epilepsy	2	1	1						2		
10. Convulsions	1	1						1			
11. Laryngismus stridulus											
12. Tetanus—idiopathic	1	1							1		
13. Trismus nascentium	1	1						1			
14. Locomotor—ataxia											
15. Paraplegia—disease of the cord	1		1					1			
16. Others, nervous system											

LINN COUNTY—CONTINUED.

SPECIFIC CAUSES OF DEATH.	Total.	WHITE.			COLORED.			SOCIAL CONDITION.			
		Male.	Female.	Unknown.	Male.	Female.	Unknown.	Single.	Married.	Widowed.	Unknown.
Order 2.—Organs of Special Sense.											
1. Otitis, Otorrhœa—disease of ear											
2. Epistaxis—disease of nose											
3. Opthalmia—disease of eye											
Order 3.—Circulatory System.											
1. Endocarditis, valvular disease	6	2	4						4	2	
2. Pericarditis											
3. Hypertrophy of heart	1	1							1		
4. Angina pectoris											
5. Syncope											
6. Aneurism											
7. Senile gangrene											
8. Embolism, Thrombosis											
9. Phlebitis											
10. Varicose veins											
11. Others, circulatory system											
Order 4.—Respiratory System.											
1. Laryngitis											
2. Croup	1	1						1			
3. Others, larynx, trachea											
4. Emphysema, asthma											
5. Bronchitis	1	1						1			
6. Pneumonia	19	11	8					6	13		
7. Pleurisy											
8. Others, respiratory system											
Order 5.—Digestive System.											
1. Stomatitis											
2. Dentition											
3. Sore throat, quinsy											
4. Dyspepsia	2	1	1						1	1	
5. Hæmatemesis											
6. Melæna											
7. Gastritis	1		1								
8. Enteritis	7	3	4					6		1	
9. Ulceration of intestines											
10. Ileus, obstruction of intestines											
11. Stricture and strangulation of intestines											
12. Intussusception of intestines											
13. Hernia	1		1					1			
14. Fistula											
15. Peritonitis											
16. Ascites											
17. Gallstones	1		1						1		
18. Cirrhosis of liver											
19. Others, liver diseases	1		1							1	
20. Others, digestive system											
Order 6.—Lymphatic System.											
1. Disease of spleen											
2. Disease of lymphatics											

LINN COUNTY—CONTINUED.

CAUSE OF DEATH.	Total.	WHITE.			COLORED.			SOCIAL CONDITION.			
		Males.	Females.	Unknown.	Males.	Females.	Unknown.	Single.	Married.	Widowed.	Unknown.
Order 7.—Gland-like Organs.											
1. Bronchocele											
2. Addison's Disease											
Order 8.—Urinary System.											
1. Nephritis	2	2						1		1	
2. Bright's disease, albuminuria											
3. Uræmia											
4. Suppression of Urine											
5. Calculus											
6. Hæmaturia											
7. Diseases of bladder and prostate	2	2							1		1
8. Others, Urinary System											
Order 9.—Reproductive System (organs of generation.)											
1. Ovarian disease											
2. Disease of Uterus and Vagina											
3. Pelvic abscess											
4. Perineal abscess											
5. Disease of penis, testes, etc											
Order 9.—Reproductive System (Diseases of Parturition.)											
1. Abortion, miscarriage											
2. Purperal mania											
3. Puerperal convulsions											
4. Placenta prævia, flooding	1		1						1		
5. Phlegmasia dolens											
6. Other accidents of child-birth											
Order 10.—Locomotor System.											
1. Caries, necrosis											
2. Arthritis, ostitis											
3. Others, locomotor system											
Order 11.—Integumentary System.											
1. Carbuncle											
2. Phlegmon, cellulitis											
3. Lupus											
4. Ulcer, bed-sore											
5. Eczema											
6. Pemphigus											
7. Others integumentary system											

LINN COUNTY—CONTINUED.

CAUSES OF DEATH.	Total.	WHITE.			COLORED.			SOCIAL CONDITION.			
		Male.	Female.	Unknown.	Male.	Female.	Unknown.	Single.	Married.	Widowed.	Unknown.
CLASS VII—*Order* 1.—Accident or Negligence.											
1. Fracture, contusion	3	3	....	....	....	....	....	1	2	....	....
2. Gunshot wounds	....	....	....	....	....	....	....	....	....	....	....
3. Cut, stab	....	....	....	....	....	....	....	....	....	....	....
4. Burn, scald	....	....	....	....	....	....	....	....	....	....	....
5. Poison	4	2	2	....	....	....	....	2	1	1	....
6. Drowning	4	4	....	....	....	....	....	4	....	....	....
7. Suffocation, strangulation	....	....	....	....	....	....	....	....	....	....	....
8. Railroad	6	6	....	....	....	....	....	4	2	....	....
9. Sunstroke	1	1	....	....	....	....	....	....	1	....	....
10. Otherwise	1	....	1	....	....	....	....	....	....	1	....
Order 2.—Homicide.											
1. Murder, manslaughter	....	....	....	....	....	....	....	....	....	....	....
Order 3.—Suicide.											
1. Gunshot wounds	....	....	....	....	....	....	....	....	....	....	....
2. Cut, stab	....	....	....	....	....	....	....	....	....	....	....
3. Poison	....	....	....	....	....	....	....	....	....	....	....
4. Drowning	....	....	....	....	....	....	....	....	....	....	....
5. Hanging	....	....	....	....	....	....	....	....	....	....	....
6. Otherwise	....	....	....	....	....	....	....	....	....	....	....
Order 4.—Execution.											
1. Hanging	....	....	....	....	....	....	....	....	....	....	....
CLASS VIII—*Order* 1.—Ill-defined Causes.											
1. Dropsy	1	1	....	....	....	....	....	....	1	....	....
2. Debility	2	1	1	....	....	....	....	....	1	1	....
3. Atrophy and Inanition	....	....	....	....	....	....	....	....	....	....	....
4. Mortification	....	....	....	....	....	....	....	....	....	....	....
5. Tumor	1	1	....	....	....	....	....	....	1	....	....
6. Abscess	1	....	1	....	....	....	....	1	....	....	....
7. Hemorrhage	3	1	2	....	....	....	....	1	2	....	....
8. Sudden, unascertained	5	4	1	....	....	....	....	....	4	1	....
9. Not specified, or ill-defined	8	4	4	....	....	....	....	5	2	1	....

LOUISA COUNTY.*

CLASSIFIED CAUSES OF DEATH.	Total.	WHITE.			COLORED.			SOCIAL CONDITION.			
		Male.	Female.	Unknown.	Male.	Female.	Unknown.	Single.	Married.	Widowed.	Unknown.
ALL CAUSES	139	60	78	....	....	1	....	86	41	10	2
SPECIFIED CAUSES	134	57	76	....	....	1	....	84	40	9	1
CLASSES.											
I. ZYMOTIC DISEASES	54	20	33	....	....	1	....	47	6	1	....
II. PARASITIC DISEASES	....	....	....	....	....	....	....	....	....	....	....
III. DIETIC DISEASES	....	....	....	....	....	....	....	....	....	....	....
IV. CONSTITUTIONAL DISEASES	20	8	12	....	....	....	....	7	8	4	1
V. DEVELOPMENT DISEASES	13	7	6	....	....	....	....	11	2	....	....
VI. LOCAL DISEASES	42	19	23	....	....	....	....	18	20	4	....
VII. DEATHS FROM VIOLENCE	5	3	2	....	....	....	....	1	4	....	....
VIII. ILL-DEFINED CAUSES	5	3	2	....	....	....	....	2	1	1	1
CLASS I.—*Order*											
1. Miasmatic Diseases	36	12	24	....	....	....	....	34	2	....	....
2. Diarrheal Diseases	12	6	5	....	....	1	....	11	1	....	....
3. Malarial Diseases	4	2	2	....	....	....	....	2	1	1	....
4. Venereal Diseases	....	....	....	....	....	....	....	....	....	....	....
5. Zoogenous Diseases	....	....	....	....	....	....	....	....	....	....	....
6. Septic Diseases	2	....	2	....	....	....	....	....	2	....	....
CLASS II.—*Order*											
1. Parasitic Diseases	....	....	....	....	....	....	....	....	....	....	....
CLASS III.—*Order*											
1. Dietic Diseases	....	....	....	....	....	....	....	....	....	....	....
CLASS IV.—*Order*											
1. Constitutional Diseases	20	8	12	....	....	....	....	7	8	4	1
CLASS V.—*Order*											
1. Development Diseases of Childhood	10	5	5	....	....	....	....	10	....	....	....
2. Development Diseases of Old Age	3	2	1	....	....	....	....	1	2	....	....
CLASS VI.—*Order*											
1. Nervous System	10	5	5	....	....	....	....	6	4	....	....
2. Organs of Special Sense	....	....	....	....	....	....	....	....	....	....	....
3. Circulatory System	3	3	....	....	....	....	....	....	3	....	....
4. Respiratory System	19	8	11	....	....	....	....	7	8	4	....
5. Digestive System	7	3	4	....	....	....	....	5	2	....	....
6. Lymphatic System	....	....	....	....	....	....	....	....	....	....	....
7. Gland-like Organs	....	....	....	....	....	....	....	....	....	....	....
8. Urinary System	....	....	....	....	....	....	....	....	....	....	....
9. Reproductive System	3	....	3	....	....	....	....	....	3	....	....
10. Locomotor System	....	....	....	....	....	....	....	....	....	....	....
11. Integumentary System	....	....	....	....	....	....	....	....	....	....	....

* Aggregate causes.

LOUISA COUNTY—CONTINUED.

SPECIFIC CAUSES OF DEATH.	Total.	WHITE.			COLORED.			SOCIAL CONDITION.			
		Male.	Female.	Unknown.	Male.	Female.	Unknown.	Single.	Married.	Widowed.	Unknown.
CLASS VII.—*Order.*											
1. Accident or Negligence	4	2	2	....	....	....	....	....	4	....	....
2. Homicide	....	....	....	....	....	....	....	....	....	....	....
3. Suicide	1	1	....	....	....	....	....	1	....	....	....
4. Execution	....	....	....	....	....	....	....	....	....	....	....
CLASS VIII.—*Order.*											
1. Undefined Causes	5	3	2	....	....	....	....	2	1	1	1

LOUISA COUNTY—CONTINUED.

CAUSES OF DEATH.	Total.	WHITE.			COLORED.			SOCIAL CONDITION.			
		Male.	Female.	Unknown.	Male.	Female.	Unknown.	Single.	Married.	Widowed.	Unknown.
CLASS I.—*Order* 1.—Miasmatic Diseases.											
1. Small-pox—Vaccinated	....	....	....	....	....	....	....	....	....	....	....
1. Small-pox—Unvaccinated	....	....	....	....	....	....	....	....	....	....	....
1. Small-pox—No statistics	....	....	....	....	....	....	....	....	....	....	....
2. Chicken-pox	....	....	....	....	....	....	....	....	....	....	....
3. Measles	....	....	....	....	....	....	....	....	....	....	....
4. Epidemic Rose Rash	....	....	....	....	....	....	....	....	....	....	....
5. Typhus Fever	....	....	....	....	....	....	....	....	....	....	....
6. Scarlet Fever	12	2	10	....	....	....	....	11	1	....	....
7. Relapsing Fever	....	....	....	....	....	....	....	....	....	....	....
8. Influenza	....	....	....	....	....	....	....	....	....	....	....
9. Whooping Cough	2	1	1	....	....	....	....	2	....	....	....
10. Mumps	....	....	....	....	....	....	....	....	....	....	....
11. Diphtheria	18	7	11	....	....	....	....	18	....	....	....
12. Cerebro-spinal Fever	1	....	1	....	....	....	....	1	....	....	....
13. Enteric Fever	3	2	1	....	....	....	....	2	1	....	....
14. Simple Continued Fever	....	....	....	....	....	....	....	....	....	....	....
15. Asiatic Cholera	....	....	....	....	....	....	....	....	....	....	....
16. Yellow Fever	....	....	....	....	....	....	....	....	....	....	....
17. Dengue	....	....	....	....	....	....	....	....	....	....	....
18. Other Miasmatic diseases	....	....	....	....	....	....	....	....	....	....	....
Order. 2—Diarrheal Diseases.											
1. Simple Cholera	....	....	....	....	....	....	....	....	....	....	....
2. Diarrhea	2	2	....	....	....	....	....	1	1	....	....
3. Dysentery	3	2	1	....	....	....	....	3	....	....	....
4. Cholera Infantum	7	2	4	....	....	1	....	7	....	....	....
Order 3.—Malarial Diseases.											
1. Remittent Fever	1	1	....	....	....	....	....	1	....	....	....
2. Ague	2	1	1	....	....	....	....	1	1	....	....
3. Typho-malarial Fever	1	....	1	....	....	....	....	....	....	1	....
Order 4.—Venereal Diseases.											
1. Syphilis	....	....	....	....	....	....	....	....	....	....	....
2. Gonorrhea	....	....	....	....	....	....	....	....	....	....	....
Order 5.—Zoogenous Diseases.											
1. Hydrophobia	....	....	....	....	....	....	....	....	....	....	....
2. Glanders	....	....	....	....	....	....	....	....	....	....	....
3. Splenic Fever	....	....	....	....	....	....	....	....	....	....	....
4. Cow-pox (Vaccination)	....	....	....	....	....	....	....	....	....	....	....
Order 6.—Septic Diseases.											
1. Phagedæna	....	....	....	....	....	....	....	....	....	....	....
2. Erysipelas	....	....	....	....	....	....	....	....	....	....	....
3. Pyæmia-Septicæmia	....	....	....	....	....	....	....	....	....	....	....
2. Puerperal Fever	2	....	2	....	....	....	....	....	2	....	....

LOUISA COUNTY—CONTINUED.

SPECIFIC CAUSES OF DEATH.	Total.	WHITE.			COLORED.			SOCIAL CONDITION.			
		Male.	Female.	Unknown.	Male.	Female.	Unknown.	Single.	Married.	Widowed.	Unknown.
CLASS II—*Order* 1.—Parasitic Diseases.											
1. Thrush											
2. Other Vegetable Parasitic Diseases											
3. Hydatids											
4. Trichinosis											
5. Other Animal Parasitic Diseases											
CLASS III—*Order* 1.—Dietic Diseases.											
1. Starvation—Want of Breast Milk											
2. Scurvy											
3. Intemperance { Chronic Alcoholism											
3. Intemperance { Delirium Tremens											
CLASS IV—*Order* 1.—Constitutional Diseases.											
1. Rheumatic Fever—Rheumatic Heart	1		1					1			
2. Rheumatism											
3. Gout											
4. Rickets											
5. Cancer—Malignant Disease	2	1	1						1	1	
6. Tubercular Meningitis	1	1						1			
7. Phthisis	14	4	10					4	6	3	1
8. Scrofula—Tuberculosis	1	1						1			
9. Purpura—Hemorrhagic Diathesis											
10. Anæmia, etc											
11. Diabetes	1	1							1		
12. Other Constitutional Diseases											
CLASS V—*Order* 1.—Development Diseases.											
1. Premature Birth	5	2	3					5			
2. Atelectasis											
3. Cyanosis	4	2	2					4			
4. Spina-bifida											
5. Imperforate Anus	1	1						1			
6. Cleft Palate (Hare Lip)											
7. Other Congenital Defects											
8. Old Age	3	2	1					1	2		
CLASS VI—*Order* 1.—Local Diseases, Nervous System.											
1. Inflammation of Brain	4	2	2					4			
2. Apoplexy	1	1							1		
3. Softening of Brain	1	1							1		
4. Hemiplegia	2	1	1						2		
5. Paralysis agitans											
6. Hydrocephalus (not acute)											
7. Insanity (general paralysis of insane)											
8. Chorea											
9. Epilepsy											
10. Convulsions	1		1					1			
11. Laryngismus stridulus											
12. Tetanus—idiopathic											
13. Trismus nascentium											
14. Locomotor—ataxia											
15. Paraplegia—disease of the cord	1		1					1			
16. Others, nervous system											

LOUISA COUNTY—CONTINUED.

SPECIFIC CAUSES OF DEATH.	Total.	WHITE.			COLORED.			SOCIAL CONDITION.			
		Male.	Female.	Unknown.	Male.	Female.	Unknown.	Single.	Married.	Widowed.	Unknown.
Order 2.—Organs of Special Sense.											
1. Otitis, Otorrhœa—disease of ear											
2. Epistaxis—disease of nose											
3. Opthamalia—disease of eye											
Order 3.—Circulatory System.											
1. Endocarditis, valvular disease	2	2							2		
2. Pericarditis											
3. Hypertrophy of heart	1	1							1		
4. Anginis pectoris											
5. Syncope											
6. Aneurism											
7. Senile gangrene											
8. Embolism, Thrombosis											
9. Phlebitis											
10. Varicose veins											
11. Others, circulatory system											
Order 4.—Respiratory System.											
1. Laryngitis	1		1					1			
2. Croup											
3. Others, larynx, trachea											
4. Emphysema, asthma								1	1	1	
5. Bronchitis	15	6	9					5	7	3	
6. Pneumonia											
7. Pleurisy											
8. Others, respiratory system											
Order 5.—Digestive System.											
1. Stomatitis											
2. Dentition								1			
3. Sore throat, quinsy	1	1									
4. Dyspepsia											
5. Hæmatemesis											
6. Melæna											
7. Gastritis	3		3					3			
8. Enteritis	1	1						1			
9. Ulceration of intestines	1	1							1		
10. Ileus, obstruction of intestines	1	1									
11. Stricture and strangulation of intestines											
12. Intussusception of intestines											
13. Hernia											
14. Fistula											
15. Peritonitis											
16. Ascites											
17. Gallstones											
18. Cirrhosis of liver									1		
19. Others, liver disease,	1		1								
20. Digestive system											
Order 6.—Lymphatic System.											
1. Disease of spleen											
2. Disease of lymphatics											

LOUISA COUNTY—CONTINUED.

SPECIFIC CAUSES OF DEATH.	Total.	WHITE.			COLORED.			SOCIAL CONDITION.			
		Male.	Female.	Unknown.	Male.	Female.	Unknown.	Single.	Married.	Widowed.	Unknown.
Order 7.—Gland-like Organs.											
1. Bronchocele											
2. Addison's Disease											
Order 8.—Urinary System.											
1. Nephritis											
2. Bright's Disease, albuminuria											
3. Uræmia											
4. Suppression of Urine											
5. Calculus											
6. Hæmaturia											
7. Diseases of bladder and prostate											
8. Others, Urinary System											
Order 9.—Reproductive System (organs of generation).											
1. Ovarian disease											
2. Disease of Uterus and Vagina											
3. Pelvic abscess											
4. Perineal abscess											
5. Disease of penis, testes, etc											
Order 9.—Reproductive System (Diseases of Parturition).											
1. Abortion, miscarriage	1		1						1		
2. Puerperal mania											
3. Puerperal convulsions											
4. Placenta prævia, flooding											
5. Phlegmasia dolens	1		1						1		
6. Other accidents of child-birth	1		1						1		
Order 10.—Locomotor System.											
1. Caries, necrosis											
2. Arthritis, ostitis											
3. Others, locomotor system											
Order 11.—Integumentary System.											
1. Carbuncle											
2. Phlegmon, cellulitis											
3. Lupus											
4. Ulcer, bed-sore											
5. Eczema											
6. Pemphigus											
7. Others, integumentary system											

LOUISA COUNTY—CONTINUED.

SPECIFIC CAUSES OF DEATH.	Total.	WHITE.			COLORED.			SOCIAL CONDITION.			
		Male.	Female.	Unknown.	Male.	Female.	Unknown.	Single.	Married.	Widowed.	Unknown.
CLASS VII—*Order* 1.—Accident or Negligence.											
1. Fracture, contusion	2	1	1					1	1		
2. Gunshot wounds											
3. Cut, Stab	1	1						1			
4. Burn, scald	1		1						1		
5. Poison											
6. Drowning											
7. Suffocation, strangulation											
8. Coal mine											
9. Railroad											
10. Lightning											
11. Otherwise											
Order 2.—Homicide.											
1. Murder, manslaughter											
Order 3.—Suicide											
1. Gunshot wounds	1	1						1			
2. Cut, stab											
3. Poison											
4. Drowning											
5. Hanging											
6. Otherwise											
Order 4.—Execution.											
1. Hanging											
CLASS VIII—*Order* 1.—Ill-defined Causes.											
1. Dropsy											
2. Debility											
3. Atrophy and Inanition											
4. Mortification											
5. Tumor											
6. Abscess											
7. Hemorrhage	1		1					1			
8. Sudden, unascertained	3	2								1	1
9. Not specified, or ill-defined	3	1	1					1	1		

LUCAS COUNTY.*

CLASSIFIED CAUSES OF DEATH.	Total.	WHITE.			COLORED.			SOCIAL CONDITION.			
		Male.	Female.	Unknown.	Male.	Female.	Unknown.	Single.	Married.	Widowed.	Unknown.
ALL CAUSES	142	72	70	....	.....	....	....	88	41	7	6
SPECIFIED CAUSES	136	70	66	....	.....	....	....	86	38	6	6
CLASSES.											
I. ZYMOTIC DISEASES	57	29	28	....	.....	....	....	43	12	....	2
II. PARASITIC DISEASES	.....	.....	.....	....	.....	....	....	.....	.....	.....	.....
III. DIETIC DISEASES	2	1	1	....	.....	....	....	2	....	....	....
IV. CONSTITUTIONAL DISEASES	15	7	8	....	.....	....	....	6	6	2	1
V. DEVELOPMENT DISEASES	13	8	5	....	.....	....	....	11	2	....	....
VI. LOCAL DISEASES	41	18	23	....	.....	....	....	20	15	3	3
VII. DEATHS FROM VIOLENCE	8	7	1	....	.....	....	....	4	3	1	....
VIII. ILL-DEFINED CAUSES	6	2	4	....	.....	....	....	2	3	1	....
CLASS I.—*Order.*											
1. Miasmatic Diseases	20	9	11	....	.....	....	....	18	....	....	2
2. Diarrheal Diseases	15	8	7	....	.....	....	....	14	1	....	....
3. Malarial Diseases	17	10	7	....	.....	....	....	10	7	....	....
4. Venereal Diseases	.....	.....	.....	....	.....	....	....	.....	.....	.....	.....
5. Zoogenous Diseases	.....	.....	.....	....	.....	....	....	.....	.....	.....	.....
6. Septic Diseases	5	2	3	....	.....	....	....	1	4	....	....
CLASS II.—*Order.*											
1. Parasitic Diseases	.....	.....	.....	....	.....	....	....	.....	.....	.....	.....
CLASS III.—*Order.*											
1. Dietic Diseases	2	1	1	....	.....	....	....	2	....	....	....
CLASS IV.—*Order.*											
1. Constitutional Diseases	15	7	8	....	.....	....	....	6	6	2	1
CLASS V.—*Order.*											
1. Development Diseases of Childhood.	11	7	4	....	.....	....	....	11	....	....	....
2. Development Diseases of Old Age	2	1	1	....	.....	....	....	....	2	....	....
CLASS VI.—*Order.*											
1. Nervous System	10	6	4	....	.....	....	....	6	2	2	....
2. Organs of Special Sense	.....	.....	.....	....	.....	....	....	.....	.....	.....	.....
3. Circulatory System	2	1	1	....	.....	....	....	....	2	....	....
4. Respiratory System	14	7	7	....	.....	....	....	9	3	....	2
5. Digestive System	9	4	5	....	.....	....	....	5	3	1	....
6. Lymphatic System	.....	.....	.....	....	.....	....	....	.....	.....	.....	.....
7. Gland-like Organs	.....	.....	.....	....	.....	....	....	.....	.....	.....	.....
8. Urinary System	2	.....	2	....	.....	....	....	.....	2	....	....
9. Reproductive System	4	....	4	....	.....	....	....	.....	3	....	1
10. Locomotor System	.....	.....	.....	....	.....	....	....	.....	.....	.....	.....
11. Integumentary System	.....	.....	.....	....	.....	....	....	.....	.....	.....	.....

* Aggregate causes.

LUCAS COUNTY—CONTINUED.

CLASSIFIED CAUSES OF DEATH.	Total.	WHITE.			COLORED.			SOCIAL CONDITION.			
		Male.	Female.	Unknown.	Male.	Female.	Unknown.	Single.	Married.	Widowed.	Unknown.
CLASS VII.—*Order.*	7	6	1	....	.....	....	....	4	2	1	....
1. Accident or Negligence	1	1	....	....	.....	....	....	....	1	....	....
2. Homicide	.....	....	....	....	.....	....	....	....	....	....	....
3. Suicide	.....	....	....	....	.....	....	....	....	....	....	....
4. Execution	.....	....	....	....	.....	....	....	....	....	....	....
CLASS VIII.—*Order.*											
1. Undefined Causes	6	2	4	....	.....	....	....	2	3	1	....

LUCAS COUNTY—CONTINUED.

SPECIFIC CAUSES OF DEATH.	Total.	WHITE.			COLORED.			SOCIAL CONDITION.			
		Male.	Female.	Unknown.	Male.	Female.	Unknown.	Single.	Married.	Widowed.	Unknown.
CLASS I—*Order* 1.—Miasmatic Diseases.											
1. Small-pox—Vaccinated											
1. Small-pox—Unvaccinated											
1. Small-pox—No statistics											
2. Chicken-pox											
3. Measles											
4. Epidemic Rose Rash											
5. Typhus Fever											
6. Scarlet Fever	6	3	3					6			
7. Relapsing Fever											
8. Influenza											
9. Whooping Cough	2	1	1					2			
10. Mumps											
11. Diphtheria	5	4	1					5			
12. Cerebro-spinal Fever	1	1						1			
13. Enteric Fever	6		6					4			2
14. Simple Continued Fever											
15. Asiatic Cholera											
16. Yellow Fever											
17. Dengue											
18. Other Miasmatic Diseases											
Order 2.—Diarrheal Diseases.											
1. Simple Cholera											
2. Diarrhœa	1	1						1			
3. Dysentery	2	1	1					1	1		
4. Cholera Infantum	12	6	6					12			
Order 3.—Malarial Diseases.											
1. Remittent Fever	5	3	2					4	1		
2. Ague	2	1	1					1	1		
3. Typho-malarial Fever	10	6	4					5	5		
Order 4.—Venereal Diseases.											
1. Syphilis											
2. Gonorrhœa											
Order 5.—Zoogenous Diseases.											
1. Hydrophobia											
2. Glanders											
3. Splenic Fever											
4. Cow-pox (Vaccination)											
Order 6.—Septic Diseases.											
1. Phagedæna											
2. Erysipelas	1	1						1			
3. Pyæmia-scepticæmia	2	1	1						2		
4. Puerperal Fever	2		2						2		

LUCAS COUNTY—CONTINUED.

SPECIFIC CAUSES OF DEATH.	Total.	WHITE.			COLORED.			SOCIAL CONDITION.			
		Male.	Female.	Unknown.	Male.	Female.	Unknown.	Single.	Married.	Widowed.	Unknown.
CLASS II—*Order* 1.—Parasitic Diseases.											
1. Thrush											
2. Other Vegetable Parasitic Diseases											
3. Hydatids											
4. Other Animal Parasitic Diseases											
CLASS III—*Order* 1.—Dietic Diseases.											
1. Starvation—Want of Breast Milk	2	1	1					2			
2. Scurvy											
3. Intemperance—Chronic Alcoholism											
3. Intemperance—Delirium Tremens											
CLASS IV—*Order* 1.—Constitutional Diseases.											
1. Rheumatic Fever—Rheumatic Heart	1		1					1			
2. Rheumatism											
3. Gout											
4. Rickets											
5. Cancer—Malignant Disease	2	1							1	1	
6. Tubercular Meningitis	1	1						1			
7. Phthisis	10	4	6					3	5	1	1
8. Scrofula—Tuberculosis											
9. Purpura—Hemorrhagic Diathesis											
10. Anæmia, etc											
11. Diabetes	1	1						1			
12. Other Constitutional Diseases											
CLASS V—*Order* 1.—Development Diseases.											
1. Premature Birth	7	4	3					7			
2. Atelectasis											
3. Cyanosis	3	2	1					3			
4. Spina-bifida											
5. Impertorate Anus											
6. Cleft Palate (Hare Lip)											
7. Other Congenital Defects	1	1						1			
8. Old Age	2	1	1						2		
CLASS VI—*Order* 1.—Local Diseases, Nervous System.											
1. Inflammation of Brain	4	1	3					3		1	
2. Apoplexy	1	1							1		
3. Softening of Brain	1	1						1			
4. Hemiplegia	1		1							1	
5. Paralysis agitans											
6. Hydrocephalus (not acute)											
7. Insanity (general paralysis of insane)											
8. Chorea											
9. Epilepsy	1	1							1		
10. Convulsions	2	2						2			
11. Laryngismus stridulus											
12. Tetanus—idiopathic											
13. Trismus nascentium											
14. Locomotor—ataxia											
15. Paraplegia—disease of the cord											
16. Others, nervous system											

LUCAS COUNTY—CONTINUED.

SPECIFIC CAUSES OF DEATH.	Total.	WHITE.			COLORED.			SOCIAL CONDITION.			
		Male.	Female.	Unknown.	Male.	Female.	Unknown.	Single.	Married.	Widowed.	Unknown.
Order 2.—Organs of special Sense.											
1. Otitis, Ottorhœa—disease of ear											
2. Epistaxis—disease of nose											
3. Opthalmia—disease of eye											
Order 3.—Circulatory System.											
1. Endocarditis, valvular disease	2	1	1						2		
2. Pericarditis											
3. Hypertrophy of heart											
4. Angina pectoris											
5. Syncope											
6. Aneurism											
7. Senile gangrene											
8. Embolism, Thrombosis											
9. Phlebitis											
10. Varicose veins											
12. Others, circulatory system											
Order 4.—Respiratory System.											
1. Laryngitis											
2. Croup	4	3	1					4			
3. Others, larnyx, trachea											
4. Emphysema, asthma											
5. Bronchitis	1		1					1			
6. Pneumonia	9	4	5					4	3		2
7. Pleurisy											
8. Others, respiratory system											
Order 5.—Digestiv System.											
1. Stomatitis											
2. Dentition	1		1					1			
3. Sore throat, quinsy											
4. Dyspepsia											
5. Hæmatemesis											
6. Melæna											
7. Gastritis											
8. Enteritis	4	3	1					4			
9. Ulceration of intestines											
10. Ileus, obstruction of intestines											
11. Stricture and strangulation of intestines											
12. Intussusception of intestines	1	1							1		
13. Hernia											
14. Fistula											
15. Peritonitis	1		1						1		
16. Ascites											
17. Gallstones											
18. Cirrhosis of liver											
19. Others, liver disease	2		2						1	1	
20. Others, digestive system											
Order 6.—Lymphatic System.											
1. Disease of spleen											
2. Disease of lymphatics											

LUCAS COUNTY—CONTINUED.

SPECIFIC CAUSES OF DEATH.	Total.	WHITE.			COLORED.			SOCIAL CONDITION.			
		Male.	Female.	Unknown.	Male.	Female.	Unknown.	Single.	Married.	Widowed.	Unknown.
Order 7.—Gland-like Organs.											
1. Bronchocele											
2. Addison's Disease											
Order 8.—Urinary System.											
1. Nephritis	2	2							2		
2. Bright's Disease, albuminuria											
3. Uræmia											
4. Suppression of Urine											
5. Calculus											
6. Hæmaturia											
7. Diseases of bladder and prostate											
8. Others, Urinary System											
Order 9.—Reproductive System (organs of generation).											
1. Ovarian disease	1		1						1		
2. Disease of Uterus and Vagina	1		1								1
3. Pelvic abscess											
4. Perineal abscess											
5. Diseases of penis, testes, etc											
Order 9.—Reproductive System (Diseases of Parturition).											
1. Abortion, miscarriage	1		1						1		
2. Puerperal mania											
3. Puerperal convulsions											
4. Placenta prævia, flooding	1		1						1		
5. Phlegmasia dolens											
6. Other accidents of child-birth											
Order 10.—Locomotor System.											
1. Caries, necrosis											
2. Arthritis, ostitis											
3. Others, locomotor system											
Order 11.—Integumentary System.											
1. Carbuncle											
2. Phlegmon, cellulitis											
3. Lupus											
4. Ulcer, bed-sore											
5. Eczema											
6. Pemphigus											
7. Others, integumentary system											

LUCAS COUNTY—CONTINUED.

SPECIFIC CAUSE OF DEATH.	Total.	WHITE.			COLORED.			SOCIAL CONDITION.			
		Male.	Female.	Unknown.	Male.	Female.	Unknown.	Single.	Married.	Widowed.	Unknown.
CLASS VII.—*Order* 1.—Accident or Negligence.											
1. Fracture, contusion	2	1	1	....	....	....	....	....	1	1	....
2. Gunshot wounds	1	1	....	....	....	....	....	1	....	....	....
3. Cut, stab	.....	....	....	....	....	....	....	....	....	....	....
4. Burn, scald	.....	....	....	....	....	....	....	....	....	....	....
5. Poison	.....	....	....	....	....	....	....	....	....	....	....
6. Drowning	.....	....	....	....	....	....	....	....	....	....	....
7. Suffocation, strangulation	.....	....	....	....	....	....	....	....	....	....	....
8. Coal-mine	3	3	....	....	....	....	....	2	1	....	....
9. Railroad	1	1	....	....	....	....	....	1	....	....	....
10. Cold, exposure	.....	....	....	....	....	....	....	....	....	....	....
11. Lightning, heat	.....	....	....	....	....	....	....	....	....	....	....
Order 2.—Homicide.											
1. Murder, manslaughter	1	1	....	....	....	....	....	....	1	....	....
Order 3.—Suicide.											
1. Gunshot wounds	.....	....	....	....	....	....	....	....	....	....	....
2. Cut, stab	.....	....	....	....	....	....	....	....	....	....	....
3. Poison	.....	....	....	....	....	....	....	....	....	....	....
4. Drowning	.....	....	....	....	....	....	....	....	....	....	....
5. Hanging	.....	....	....	....	....	....	....	....	....	....	....
6. Otherwise	.....	....	....	....	....	....	....	....	....	....	....
Order 4.—Execution.											
1. Hanging	.....	....	....	....	....	....	....	....	....	....	....
CLASS VII.—*Order* 1.—Ill-defined causes.											
1. Dropsy	1	....	1	....	....	....	....	....	1	....	....
2. Debility	.....	....	....	....	....	....	....	....	....	....	....
3. Atrophy and Inanition	.....	....	....	....	....	....	....	....	....	....	....
4. Mortification	.....	....	....	....	....	....	....	....	....	....	....
5. Tumor	.....	....	....	....	....	....	....	....	....	....	....
6. Abscess	.....	....	....	....	....	....	....	....	....	....	....
7. Hemorrhage	.....	....	....	....	....	....	....	....	....	....	....
8. Sudden, unascertained	.....	....	....	....	....	....	....	....	....	....	....
9. Not specified, or ill-defined	5	2	3	....	....	....	....	2	2	1	....

LYON COUNTY.*

CLASSIFIED CAUSES OF DEATH.	Total.	WHITE.			COLORED.			SOCIAL CONDITION.			
		Male.	Female.	Unknown.	Male.	Female.	Unknown.	Single.	Married.	Widowed.	Unknown.
ALL CAUSES	9	5	4	....	....	....	....	6	3	....	....
SPECIFIED CAUSES	8	4	4	....	....	....	....	5	3	....	....
CLASSES											
I. ZYMOTIC DISEASES	4	1	3	....	....	....	....	2	2	....	....
II. PARASITIC DISEASES	.....	....	....	....	....	....	....	....	....	....	....
III. DIETIC DISEASES	.....	....	....	....	....	....	....	....	....	....	....
IV. CONSTITUTIONAL DISEASES	.....	....	....	....	....	....	....	....	....	....	....
V. DEVELOPMENT DISEASES	1	1	....	....	....	....	....	1	....	....	....
VI. LOCAL DISEASES	2	1	1	....	....	....	....	2	....	....	....
VII. DEATHS FROM VIOLENCE	1	1	....	....	....	....	....	....	1	....	....
VIII. ILL-DEFINED CAUSES	1	1	....	....	....	....	....	1	....	....	....
CLASS I.—*Order*											
1. Miasmatic Diseases	2	....	2	....	....	....	....	2	....	....	....
2. Diarrheal Diseases	.....	....	....	....	....	....	....	....	....	....	....
3. Malarial Diseases	2	1	1	....	....	....	....	....	2	....	....
4. Venereal Diseases	.....	....	....	....	....	....	....	....	....	....	....
5. Zoogenous Diseases	.....	....	....	....	....	....	....	....	....	....	....
6. Septic Diseases	.....	....	....	....	....	....	....	....	....	....	....
CLASS II.—*Order*											
1. Parasitic Diseases	.....	....	....	....	....	....	....	....	....	....	....
CLASS III.—*Order*											
1. Dietic Diseases	.....	....	....	....	....	....	....	....	....	....	....
CLASS IV.—*Order*											
1. Constitutional Diseases	.....	....	....	....	....	....	....	....	....	....	....
CLASS V.—*Order*											
1. Development Diseases of Childhood	1	1	....	....	....	....	....	1	....	....	....
2. Development Diseases of Old Age	.....	....	....	....	....	....	....	....	....	....	....
CLASS VI.—*Order*											
1. Nervous System	1	1	....	....	....	....	....	1	....	....	....
2. Organs of Special Sense	.....	....	....	....	....	....	....	....	....	....	....
3. Circulatory System	.....	....	....	....	....	....	....	....	....	....	....
4. Respiratory System	.....	....	....	....	....	....	....	....	....	....	....
5. Digestive System	1	....	1	....	....	....	....	1	....	....	....
6. Lymphatic System	.....	....	....	....	....	....	....	....	....	....	....
7. Gland-like Organs	.....	....	....	....	....	....	....	....	....	....	....
8. Urinary System	.....	....	....	....	....	....	....	....	....	....	....
9. Reproductive System	.....	....	....	....	....	....	....	....	....	....	....
10. Locomotor System	.....	....	....	....	....	....	....	....	....	....	....
11. Integumentary System	.....	....	....	....	....	....	....	....	....	....	....

Aggregate causes.

LYON COUNTY—CONTINUED.

CLASSIFIED CAUSES OF DEATH.	Total.	WHITE.			COLORED.			SOCIAL CONDITION.			
		Male.	Female.	Unknown.	Male.	Female.	Unknown.	Single.	Married.	Widowed.	Unknown.
CLASS VII.—*Order*											
1. Accident or Negligence											
2. Homicide											
3. Suicide	1	1							1		
4. Homicide											
CLASS VIII—*Order*											
1. Undefined Causes	1	1						1			

LYON COUNTY—CONTINUED.

SPECIFIC CAUSES OF DEATH.	Total.	WHITE.			COLORED.			SOCIAL CONDITION.			
		Male.	Female.	Unknown.	Male.	Female.	Unknown.	Single.	Married.	Widowed.	Unknown.
CLASS I—*Order* 1.—Miasmatic Diseases.											
1. Small-pox { Vaccinated											
1. Small-pox { Unvaccinated											
1. Small-pox { No statistics											
2. Chicken-pox											
3. Measles											
4. Epidemic Rose Rush											
5. Typhus Fever											
6. Scarlet Fever											
7. Relapsing Fever											
8. Influenza											
9. Whooping Cough											
10. Mumps											
11. Diphtheria	2		2					2			
12. Cerebro-Spinal Fever											
13. Enteric Fever											
14. Simple Continued Fever											
15. Asiatic Cholera											
16. Yellow Fever											
17. Dengue											
18. Other Miasmatic Diseases											
Order 2.—Diarrheal Diseases.											
1. Simple Cholera											
2. Diarrhea											
3. Dysentery											
4. Cholera Infantum											
Order 3.—Malarial Diseases.											
1. Remittent Fever											
2. Ague	1		1						1		
3. Typho-malarial Fever	1	1							1		
Order 4.—Venereal Diseases.											
1. Syphilis											
2. Gonorrhea											
Order 5.—Zoogenous Diseases.											
1. Hydrophobia											
2. Glanders											
3. Splenic Fever											
4. Cow-pox (Vaccination)											
Order 6.—Septic Diseases.											
1. Phagedæna											
2. Erysipelas											
3. Pyæmia-septicæmia											
4. Puerperal Fever											

LYON COUNTY—CONTINUED.

SPECIFIC CAUSES OF DEATH.	Total.	WHITE.			COLORED.			SOCIAL CONDITION.			
		Male.	Female.	Unknown.	Male.	Female.	Unknown.	Single.	Married.	Widowed.	Unknown.
CLASS II.—*Order* 1.—Parasitic Diseases.											
1. Thrush											
2. Other Vegetable Parasitic Diseases											
3. Hydatids											
4. Other Animal Parasitic Diseases											
CLASS III.—*Order* 1. Dietic Diseases.											
1. Starvation—Want of Breast Milk											
2. Scurvy											
3. Intemperance { Chronic Alcoholism. Delirium Tremens											
CLASS IV—*Order* 1.—Constitutional Diseases.											
1. Rheumatic Fever—Rheumatic Heart											
2. Rheumatism											
3. Gout											
4. Rickets											
5. Cancer—Malignant disease											
6. Tubercular Meningitis											
7. Phthisis											
8. Scrofula—Tuberculosis											
9. Purpura—Hemorrhagic Diathesis											
10. Anæmia, etc											
11. Diabetes											
12. Other Constitutional diseases											
CLASS V—*Order* 1.—Development Diseases.											
1. Premature Birth	1	1						1			
2. Atelectasis											
3. Cyanosis											
4. Spina-bifida											
5. Imperforate Anus											
6. Cleft Palate (Hare Lip)											
7 Other Congenital Defects											
8. Old Age											
CLASS VI—*Order* 1.—Local Diseases, Nervous System.											
1. Inflammation of Brain											
2. Apoplexy											
3. Softening of Brain											
4. Hemiplegia											
5. Paralysis agitans											
6. Hydrocephalus (not acute)											
7. Insanity (general paralysis of insane)											
8. Chorea											
9. Epilepsy											
10. Convulsions	1	1						1			
11. Laryngismus stridulus											
12. Tetanus—Idiopathic											
13. Trismus nascentium											
14. Locomotor—axataxia											
15. Paraplegia—disease of the cord											
16. Others, nervous system											

LYON COUNTY—CONTINUED.

SPECIFIC CAUSES OF DEATH.	Total.	WHITE.			COLORED.			SOCIAL CONDITION.			
		Male.	Female.	Unknown.	Male.	Female.	Unknown.	Single.	Married.	Widowed.	Unknown.
Order 2.—Organs of Special Sense.											
1. Otitis, Otorrhœa—disease of ear											
2. Epistaxis—disease of nose											
3. Ophthalmia—disease of eye											
Order 3.—Circulatory System.											
1. Endocarditis, valvular disease											
2. Pericarditis											
3. Hypertrophy of heart											
4. Angina pectoris											
5. Syncope											
6. Aneurism											
7. Senile gangrene											
8. Embolism, Thrombosis											
9. Phlebitis											
10. Varicose veins											
11. Others, circulatory system											
Order 4.—Respiratory System.											
1. Laryngitis											
2. Croup											
3. Others, larynx, trachea											
4. Emphysema, asthma											
5. Bronchitis											
6. Pneumonia											
7. Pleurisy											
8. Others, respiratory system											
Order 5.—Digestive System.											
1. Stomatitis											
2. Dentition											
3. Sore throat, quinsy											
4. Dyspepsia											
5. Hæmatemesis											
6. Melæna											
7. Gastritis											
8. Enteritis	1		1						1		
9. Ulceration of intestines											
10. Ileus, obstruction of intestines											
11. Stricture and strangulation of intestines											
12. Intussusception of intestines											
13. Hernia											
14. Fistula											
15. Peritonitis											
16. Ascites											
17. Gallstones											
18. Cirrhosis of liver											
19. Others, liver disease											
20. Others, digestive system											
Order 6.—Lymphatic System.											
1. Disease of spleen											
2. Disease of lymphatics											

LYON COUNTY—CONTINUED.

SPECIFIC CAUSES OF DEATH.	Total.	WHITE.			COLORED.			SOCIAL CONDITION.			
		Male.	Female.	Unknown.	Male.	Female.	Unknown.	Single.	Married.	Widowed.	Unknown.
Order 7.—Gland like Organs.											
1. Bronchocele											
2. Addison's Disease											
Order 8.—Urinary System.											
1. Nephritis											
2. Bright's Disease, albuminuria											
3. Uræmia											
4. Suppression of Urine											
5. Calculus											
6. Hæmaturia											
7. Diseases of bladder and prostate											
8. Others, Urinary System											
Order 9.—Reproductive System (organs of generation).											
1. Ovarian disease											
2. Diseases of uterus and vagina											
3. Pelvic abscess											
4. Perineal abscess											
5. Diseases of penis, testes, etc											
Order 9.—Reproductive System (Diseases of Parturition).											
1. Abortion, miscarriage											
2. Puerperal mania											
3. Puerperal convulsions											
4. Placenta prævia, flooding											
5. Phlegmasia dolens											
6. Other accidents of child-birth											
Order 10.—Locomotor System.											
1. Caries, necrosis											
2. Arthritis, Ostitis											
3. Others, locomotor system											
Order 11.—Integumentary System.											
1. Carbuncle											
2. Phlegmon, cellulitis											
3. Lupus											
4. Ulcer, bed-sore											
5. Eczema											
6. Pemphigus											
7. Others, integumentary system											

LYON COUNTY—CONTINUED.

SPECIFIC CAUSES OF DEATH.	Total.	WHITE.			COLORED.			SOCIAL CONDITION.			
		Male.	Female.	Unknown.	Male.	Female.	Unknown.	Single.	Married.	Widowed.	Unknown.
CLASS VII.—*Order* 1.—Accident or Negligence.											
1. Fracture, contusion		1									
2. Gunshot wounds											
3. Cut, stab											
4. Burn, scald											
5. Poison											
6. Drowning											
7. Suffocation, strangulation											
8. Coal-mine											
9. Railroad											
10. Lightning											
Order 2.—Homicide.											
1. Murder, manslaughter											
Order 3.—Suicide.											
1. Gunshot wounds											
2. Cut, stab											
3. Poison											
4. Drowning											
5. Hanging											
6. Otherwise	1	1							1		
Order 4.—Execution.											
1. Hanging											
CLASS VIII.—*Order* 1.—Ill-defined Causes											
1. Dropsy											
2. Debility											
3. Atrophy and Inanition											
4. Mortification											
5. Tumor											
6. Abscess											
7. Hemorrhage											
8. Sudden, unascertained											
9. Not specified, or ill-defined	1	1						1			

MADISON COUNTY.*

CLASSIFIED CAUSES OF DEATH.	Total.	WHITE.			COLORED.			SOCIAL CONDITION.			
		Male.	Female.	Unknown.	Male.	Female.	Unknown.	Single.	Married.	Widowed.	Unknown.
ALL CAUSES	120	57	63	....	.....	.....	.....	79	35	6	....
SPECIFIED CAUSES	113	56	57	....	.....	.....	.....	74	33	6	....
CLASSES.											
I. ZYMOTIC DISEASES	42	19	23	....	.....	.....	.....	32	9	1	....
II. PARASITIC DISEASES	.....	.....	.....	.....	.....	.....	.....	.....	.....	.....	..
III. DIETIC DISEASES	3	3	....	.. ..	.....	.....	.....	3	....	....	....
IV. CONSTITUTIONAL DISEASES	19	8	11	....	.....	.....	.....	7	10	2	....
V. DEVELOPMENT DISEASES	4	2	2	....	.....	.....	.....	3	....	1	....
VI. LOCAL DISEASES	40	19	21	....	.....	.....	.....	27	12	1	....
VII. DEATHS FROM VIOLENCE	5	5	....	....	.....	.....	.....	2	2	1	....
VIII. ILL-DEFINED CAUSES	7	1	6	....	.....	.....	.....	5	2	....	....
CLASS I.--*Order*											
1. Miasmatic Diseases	29	13	16	....	.....	.....	.....	22	7	....	....
2. Diarrheal Diseases	7	4	3	....	.....	.....	.....	7	....	....	....
3. Malarial Diseases	3	.....	3	....	.....	.....	.....	3	....	....	.. .
4. Venereal Diseases	.....	.....	....	....	.....	.....	.....	....	....	....	....
5. Zoogenous Diseases	.....	.....	....	....	.....	.....	.....	....	....	....	....
6. Septic Diseases	3	2	1	....	.....	.....	.....	....	2	1	....
CLASS II.—*Order*											
1. Parasitic Diseases	.....	.....	....	....	.....	.....	.....	....	....	....	....
CLASS III.—*Order*											
1. Dietic Diseases	3	3	....	....	.....	.....	.....	3	....	....	....
CLASS IV.—*Order*											
1. Constitutional Diseases	19	8	11	....	.....	.....	.....	7	10	2	....
CLASS V.—*Order*											
1. Development Diseases of Childhood	3	2	1	....	.....	.....	.....	3	....	....	....
2. Development Diseases of Old Age	1	.....	1	....	.....	.....	.....	....	....	1	....
CLASS VI.—*Order*											
1. Nervous System	8	6	2	....	.....	.....	.....	6	2	....	....
2. Organs of Special Sense	.....	.....	....	....	.....	.....	.....	....	....	....	....
3. Circulatory System	.....	.....	....	....	.....	.....	.....	....	....	....	....
4. Respiratory System	20	9	11	....	.....	.....	.....	16	3	1	....
5. Digestive System	8	3	5	....	.....	.....	.....	4	4	....	....
6. Lymphatic System	.....	.....	....	....	.....	.....	.....	....	....	....	....
7. Gland-like Organs	.....	.....	....	....	.....	.....	.....	....	....	....	....
8. Urinary System	1	1	....	....	.....	.....	.....	1	....	....	....
9. Reproductive System	3	.....	3	....	.....	.....	.....	....	3	...	....
10. Locomotor System	.....	.....	....	....	.....	.....	.....	....	....	....	....
11. Integumentary System	.....	.....	....	....	.....	.....	.....	....	....	....	....

*Aggregate causes.

MADISON COUNTY—CONTINUED.

CLASSIFIED CAUSES OF DEATH.	Total.	WHITE.			COLORED.			SOCIAL CONDITION.			
		Male.	Female.	Unknown.	Male.	Female.	Unknown.	Single.	Married.	Widowed.	Unknown.
CLASS VII.—*Order*											
1. Accident or Negligence	5	5	....	....	.....	.....	.....	2	2	1	....
2. Homicide	.....	.....	.....	.....	.....	.....	.....	.....	.....	.....	....
3. Suicide	.....	.....	.....	.....	.....	.....	.....	.....	.....	.....	....
4. Execution	.....	.....	.....	.....	.....	.....	.....	.....	.....	.....	....
CLASS VII.--*Order*											
1. Undefined Causes	7	1	6	....	.....	.....	.....	5	2	....	....

MADISON COUNTY—CONTINUED.

SPECIFIC CAUSES OF DEATH.	Total.	WHITE.			COLORED.			SOCIAL CONDITION.			
		Male.	Female.	Unknown.	Male.	Female.	Unknown.	Single.	Married.	Widowed.	Unknown.
CLASS I—*Order* 1.—Miasmatic Diseases.											
1. Small Pox—Vaccinated	....	....	....	....	....	....	....	....	....	....	....
1. Small Pox—Unvaccinated	....	....	....	....	....	....	....	....	....	....	....
1. Small Pox—No Statistics	....	....	....	....	....	....	....	....	....	....	....
2. Chicken Pox	....	....	....	....	....	....	....	....	....	....	....
3. Measles	4	3	1	....	....	....	....	3	1	....	....
4. Epidemic Rose Rush	....	....	....	....	....	....	....	....	....	....	....
5. Typhus Fever	....	....	....	....	....	....	....	....	....	....	....
6. Scarlet Fever	1	....	1	....	....	....	....	1	....	....	....
7. Relapsing Fever	....	....	....	....	....	....	....	....	....	....	....
8. Influenza	....	....	....	....	....	....	....	....	....	....	....
9. Whooping Cough	2	....	2	....	....	....	....	2	....	....	....
10. Mumps	....	....	....	....	....	....	....	....	....	....	....
11. Diphtheria	12	4	8	....	....	....	....	12	....	....	....
12. Cerebro-Spinal Fever	1	1	....	....	....	....	....	1	....	....	....
13. Enteric Fever	9	5	4	....	....	....	....	3	6	....	....
14. Simple Continued Fever	....	....	....	....	....	....	....	....	....	....	....
15. Asiatic Cholera	....	....	....	....	....	....	....	....	....	....	....
16. Yellow Fever	....	....	....	....	....	....	....	....	....	....	....
17. Dengue	....	....	....	....	....	....	....	....	....	....	....
18. Other Miasmatic Diseases	....	....	....	....	....	....	....	....	....	....	....
Order 2.—Diarrheal Diseases											
1. Simple Cholera	....	....	....	....	....	....	....	....	....	....	....
2. Diarrhea	....	....	....	....	....	....	....	....	....	....	....
3. Dysentery	4	3	1	....	....	....	....	4	....	....	....
4. Cholera Infantum	3	1	2	....	....	....	....	3	....	....	....
Order 3.—Malarial Diseases.											
1. Remittent Fever	2	....	2	....	....	....	....	2	....	....	....
2. Ague	1	....	1	....	....	....	....	1	....	....	....
3. Typho-Malarial Fever	....	....	....	....	....	....	....	....	....	....	....
Order 4.—Venereal Diseases.											
1. Syphilis	....	....	....	....	....	....	....	....	....	....	....
2. Gonorrhea	....	....	....	....	....	....	....	....	....	....	....
Order 5.—Zoogenous Diseases.											
1. Hydrophobia	....	....	....	....	....	....	....	....	....	....	....
2. Glanders	....	....	....	....	....	....	....	....	....	....	....
3. Splenic Fever	....	....	....	....	....	....	....	....	....	....	....
4. Cow-Pox (Vaccination)	....	....	....	....	....	....	....	....	....	....	....
Order 6.—Septic Diseases.											
1. Phagedæna	....	....	....	....	....	....	....	....	....	....	....
2. Erysipelas	1	....	1	....	....	....	....	....	....	1	....
3. Pyæmia-Scepticæmia	2	2	....	....	....	....	....	....	2	....	....
4. Puerperal Fever	....	....	....	....	....	....	....	....	....	....	....

MADISON COUNTY—CONTINUED.

SPECIFIC CAUSES OF DEATH.	Total.	WHITE.			COLORED.			SOCIAL CONDITION.			
		Male.	Female.	Unknown.	Male.	Female.	Unknown.	Single.	Married.	Widowed.	Unknown.
CLASS II—*Order* 1.—Parasitic Diseases.											
1. Thrush	....	....	....	....	....	....	....	....	....	....	....
2. Other Vegetable Parasitic diseases	....	....	....	....	....	....	....	....	....	....	....
3. Hydatids	....	....	....	....	....	....	....	....	....	....	....
4. Other animal Parasitic diseases	....	....	....	....	....	....	....	....	....	....	....
CLASS III—*Order* 1.—Dietic Diseases.											
1. Starvation—Want of Breast Milk	3	3	....	....	....	....	....	3	....	....	....
2. Scurvy	....	....	....	....	....	....	....	....	....	....	....
3. Intemperance—Chronic Alcoholism	....	....	....	....	....	....	....	....	....	....	....
3. Intemperance—Delirium Tremens	....	....	....	....	....	....	....	....	....	....	....
CLASS IV—*Order* 1.—Constitutional Diseases.											
1. Rheumatic Fever—Rheumatic Heart	1	....	1	....	....	....	....	....	1	....	....
2. Rheumatism	....	....	....	....	....	....	....	....	....	....	....
3. Gout	....	....	....	....	....	....	....	....	....	....	....
4. Rickets	....	....	....	....	....	....	....	....	....	....	....
5. Cancer—Malignant disease	1	....	1	....	....	....	....	1	....	....	....
6. Tubercular Meningitis	1	1	....	....	....	....	....	....	1	....	....
7. Phthisis	16	7	9	....	....	....	....	6	8	2	....
8. Scrofula—Tuberculosis	....	....	....	....	....	....	....	....	....	....	....
9. Purpura—Hemorrhagic Diathesis	....	....	....	....	....	....	....	....	....	....	....
10. Anæmia, etc	....	....	....	....	....	....	....	....	....	....	....
11. Diabetes	....	....	....	....	....	....	....	....	....	....	....
12. Other Constitutional diseases	....	....	....	....	....	....	....	....	....	....	....
CLASS V—*Order* 1.—Development Diseases of Childhood.											
1. Premature Birth	1	1	....	....	....	....	....	1	....	....	....
2. Atelectasis	....	....	....	....	....	....	....	....	....	....	....
3. Cyanosis	....	....	....	....	....	....	....	....	....	....	....
4. Spina-bifida	1	1	....	....	....	....	....	1	....	....	....
5. Imperforate Anus	1	....	1	....	....	....	....	1	....	....	....
6. Cleft Palate (Hare Lip)	....	....	....	....	....	....	....	....	....	....	....
7. Other Congenital Defects	....	....	....	....	....	....	....	....	....	....	....
8. Old Age	1	....	1	....	....	....	....	....	....	1	....
CLASS VI—*Order* 1.—Local Diseases, Nervous System.											
1. Inflammation of Brain	3	2	1	....	....	....	....	3	....	....	....
2. Apoplexy	....	....	....	....	....	....	....	....	....	....	....
3. Softening of Brain	1	1	....	....	....	....	....	....	1	....	....
4. Hemiplegia	1	1	....	....	....	....	....	....	1	....	....
5. Paralysis agitans	....	....	....	....	....	....	....	....	....	....	....
6. Hydrocephalus (not acute)	....	....	....	....	....	....	....	....	....	....	....
7. Insanity (general paralysis of insane)	....	....	....	....	....	....	....	....	....	....	....
8. Chorea	....	....	....	....	....	....	....	....	....	....	....
9. Epilepsy	....	....	....	....	....	....	....	....	....	....	....
10. Convulsions	2	2	....	....	....	....	....	2	....	....	....
11. Laryngismus stridulus	....	....	....	....	....	....	....	....	....	....	....
12. Tetanus—Idiopathic	....	....	....	....	....	....	....	....	....	....	....
13. Trismus nascentium	....	....	....	....	....	....	....	....	....	....	....
14. Locomotor—ataxia	....	....	....	....	....	....	....	....	....	....	....
15. Paraplegia—diseases of the cord	1	....	1	....	....	....	....	1	....	....	....
16. Others, nervous system	....	....	....	....	....	....	....	....	....	....	....

MADISON COUNTY—CONTINUED.

SPECIFIC CAUSES OF DEATH.	Total.	WHITE.			COLORED.			SOCIAL CONDITION.			
		Male.	Female.	Unknown.	Male.	Female.	Unknown.	Single.	Married.	Widowed.	Unknown.
Order 2.—Organs of Special Sense.											
1. Otitis, Otorrhœa—disease of ear											
2. Epistaxis—disease of nose											
3. Opthalmia—disease of eye											
Order 3.—Circulatory System.											
1. Endocarditis, valvular disease											
2. Pericarditis											
3. Hypertrophy of heart											
4. Angina pectoris											
5. Syncope											
6. Aneurism											
7. Senile gangrene											
8. Embolism, Thrombosis											
9. Phlebitis											
10. Varicose veins											
11. Others, circulatory system											
Order 4.—Respiratory System.											
1. Laryngitis	2	2						2			
2. Croup	6	2	4					6			
3. Others, larynx, trachea											
4. Emphysema, asthma											
5. Bronchitis	2	1	1					2			
6. Pneumonia	10	4	6					6	3	1	
7. Pleurisy											
8. Others, respiratory system											
Order 5.—Digestive System.											
1. Stomatitis											
2. Dentition	1		1					1			
3. Sore throat, quinsy											
4. Dyspepsia											
5. Hæmatemesis											
6. Melæna											
7. Gastritis	2	2							2		
8. Enteritis	3		3					3			
9. Ulceration of intestines											
10. Ileus, obstruction of intestines	1	1							1		
11. Stricture and strangulation of intestines											
12. Intussusception of intestines											
13. Hernia											
14. Fistula											
15. Peritonitis	1		1								
16. Ascites									1		
17. Gallstones											
18. Cirrhosis of liver											
19. Others, liver disease											
20. Others, digestive system											
Order 6.—Lymphatic System.											
1. Disease of spleen											
2. Disease of lymphatics											

MADISON COUNTY—CONTINUED.

SPECIFIC CAUSES OF DEATH.	Total.	WHITE.			COLORED.			SOCIAL CONDITION.			
		Male.	Female.	Unknown.	Male.	Female.	Unknown.	Single.	Married.	Widowed.	Unknown.
Order 7.—Grand-like Organs.											
1. Bronchocele											
2. Addison's disease											
Order 8.—Urinary System.											
1. Nephritis											
2. Bright's disease, albuminuria											
3. Uræmia	1	1						1			
4. Suppression of Urine											
5. Calculus											
6. Hæmaturia											
7. Disease of bladder and prostate											
8. Others, Urinary system											
Order 9.—Reproductive System (organs of generation).											
1. Ovarian disease											
2. Disease of Uterus and Vagina	1	1							1		
3. Pelvic abscess											
4. Perineal abscess											
5. Disease of penis, testes, etc											
Order 9.—Reproductive System (Diseases of Parturition).											
1. Abortion, miscarriage											
2. Purperal mania											
3. Puerperal convulsions	1		1						1		
4. Placenta prævia, flooding											
5. Phlegmasia dolens	1		1						1		
6. Other accidents of child-birth											
Order 10.—Locomotor System.											
1. Caries, necrosis											
2. Arthritis, ostitis											
3. Others, locomotor system											
Order 11.—Integumentary System.											
1. Carbuncle											
2. Phlegmon, cellulitis											
3. Lupus											
4. Ulcer, bed-sore											
5. Eczema											
6. Pemphigus											
7. Others, integumentary system											

MADISON COUNTY—Continued.

SPECIFIC CAUSES OF DEATH.	Total.	WHITE.			COLORED.			SOCIAL CONDITION.			
		Male.	Female.	Unknown.	Male.	Female.	Unknown.	Single.	Married.	Widowed.	Unknown.
CLASS VII.—*Order* 1.—Accident or Negligence.											
1. Fracture, contusion	3	3	....	....	....	....	....	1	1	1	....
2. Gunshot wounds	.....	....	....	....	....	....	....	....	....	....	....
3. Cut, stab	1	1	....	....	....	....	....	....	1	....	....
4. Burn, scald	1	1	....	....	....	....	....	1	....	....	....
5. Poison	.....	....	....	....	....	....	....	....	....	....	....
6. Drowning	.....	....	....	....	....	....	....	....	....	....	....
7. Suffocation, strangulation	.....	....	....	....	....	....	....	....	....	....	....
8. Coal-mine	.....	....	....	....	....	....	....	....	....	....	....
9. Railroad	.....	....	....	....	....	....	....	....	....	....	....
10. Heat, sunstroke	.....	....	....	....	....	....	....	....	....	....	....
11. Otherwise	.....	....	....	....	....	....	....	....	....	....	....
Order 2.—Homicide.											
1. Murder, manslaughter	.....	....	....	....	....	....	....	....	....	....	....
Order 3.—Suicide.											
1. Gunshot wounds	.....	....	....	....	....	....	....	....	....	....	....
2. Cut, stab	.....	....	....	....	....	....	....	....	....	....	....
3. Poison	.....	....	....	....	....	....	....	....	....	....	....
4. Drowning	.....	....	....	....	....	....	....	....	....	....	....
5. Hanging	.....	....	....	....	....	....	....	....	....	....	....
6. Otherwise	.....	....	....	....	....	....	....	....	....	....	....
Order 4.—Execution.											
1. Hanging	.....	....	....	....	....	....	....	....	....	....	....
CLASS VIII.—*Order* 1.—Ill-defined Causes											
1. Dropsy	.....	....	....	....	....	....	....	....	....	....	....
2. Debility	.....	....	....	....	....	....	....	....	....	....	....
3. Atrophy and Inanition	.....	....	....	....	....	....	....	....	....	....	....
4. Mortification	.....	....	....	....	....	....	....	....	....	....	....
5. Tumor	.....	....	....	....	....	....	....	....	....	....	....
6. Abscess	.....	....	....	....	....	....	....	....	....	....	....
7. Hemorrhage	.....	....	....	....	....	....	....	....	....	....	....
8. Sudden, unascertained	1	....	1	....	....	....	....	....	1	....	....
9. Not specified, or ill-defined	6	1	5	....	....	....	....	5	1	....	....

MAHASKA COUNTY.*

CLASSIFIED CAUSES OF DEATH.	Total.	WHITE.			COLORED.			SOCIAL CONDITION.			
		Male.	Female.	Unknown.	Male.	Female.	Unknown.	Single.	Married.	Widowed.	Unknown.
ALL CAUSES	122	58	59	1	2	2	....	79	36	6	1
SPECIFIED CAUSES	113	54	54	1	2	2	....	72	35	5	1
CLASSES											
I. ZYMOTIC DISEASES	47	23	22	1	1	....	....	37	8	2	....
II. PARASITIC DISEASES	.....	....	....	....	....	....	....	....	....	....	....
III. DIETIC DISEASES	.....	....	....	....	....	....	....	....	....	....	....
IV. CONSTITUTIONAL DISEASES	21	5	14	....	....	2	....	11	9	1	....
V. DEVELOPMENT DISEASES	5	2	3	....	....	....	....	3	2	....	....
VI. LOCAL DISEASES	30	16	13	....	1	....	....	16	11	2	1
VII. DEATHS FROM VIOLENCE	10	8	2	....	....	....	....	5	5	....	....
VIII. ILL-DEFINED CAUSES	9	4	5	....	....	....	....	7	1	1	....
CLASS I.—*Order*											
1. Miasmatic Diseases	25	11	14	....	....	....	....	23	2	....	....
2. Diarrheal Diseases	14	10	4	....	....	....	....	11	2	1	....
3. Malarial Diseases	4	....	2	1	1	....	....	2	1	1	....
4. Venereal Diseases	.....	....	....	....	....	....	....	....	....	....	....
5. Zoogenous Diseases	.....	....	....	....	....	....	....	....	....	....	....
6. Septic Diseases	4	2	2	....	....	....	....	1	3	....	....
CLASS II.—*Order*											
1. Parasitic Diseases	.....	....	....	....	....	....	....	....	....	....	....
CLASS III.—*Order*											
1. Dietic Diseases	.....	....	....	....	....	....	....	....	....	....	....
CLASS IV.—*Order*											
1. Constitutional Diseases	21	5	14	....	....	1	....	11	9	1	....
CLASS V.—*Order*											
1. Development Diseases of Childhood	3	2	1	....	....	....	....	3	....	....	....
2. Development Diseases of Old Age	2	....	2	....	....	....	....	....	2	....	....
CLASS VI.—*Order*											
1. Nervous System	6	4	2	....	....	....	....	4	1	1	....
2. Organs of Special Sense	.....	....	....	....	....	....	....	....	....	....	....
3. Circulatory System	2	1	1	....	....	....	....	1	1	....	....
4. Respiratory System	12	8	4	....	....	....	....	6	6	....	....
5. Digestive System	9	3	5	....	1	....	....	5	2	1	1
6. Lymphatic System	.....	....	....	....	....	....	....	....	....	....	....
7. Gland-like Organs	.....	....	....	....	....	....	....	....	....	....	....
8. Urinary System	.....	....	....	....	....	....	....	....	....	....	....
9. Reproductive System	1	....	1	....	....	....	....	....	1	....	....
10. Locomotor System	.....	....	....	....	....	....	....	....	....	....	....
11. Integumentary System	.....	....	....	....	....	....	....	....	....	....	....

*Aggregate causes.

MAHASKA COUNTY—CONTINUED.

CLASSIFIED CAUSES OF DEATH.	Total.	WHITE.			COLORED.			SOCIAL CONDITION.			
		Male.	Female.	Unknown.	Male.	Female.	Unknown.	Single.	Married.	Widowed.	Unknown.
CLASS VII.—*Order*											
1. Accident or Negligence	7	5	2	....	....	....	....	4	3	....	....
2. Homicide	1	1	....	....	....	....	....	....	1	....	....
3. Suicide	2	2	....	....	....	....	....	1	1	....	....
4. Execution	....	....	....	....	....	....	....	....	....	....	....
CLASS VIII.—*Order*											
1. Undefined Causes	9	4	5	....	....	....	....	7	1	1	....

MAHASKA COUNTY—CONTINUED.

SPECIFIC CAUSES OF DEATH.	Total.	WHITE.			COLORED.			SOCIAL CONDITION.			
		Male.	Female.	Unknown.	Male.	Female.	Unknown.	Single.	Married.	Widowed.	Unknown.
CLASS I. *Order* 1.—Miasmatic Diseases.											
1. Small-pox—Vaccinated	....	....	....	....	....	....	....	....	....	....	....
1. Small-pox—Unvaccinated	....	....	....	....	....	....	....	....	....	....	....
1. Small-pox—No statistics	....	....	....	....	....	....	....	....	....	....	....
2. Chicken-pox	....	....	....	....	....	....	....	....	....	....	....
3. Measles	2	1	1	....	....	....	....	2	....	....	....
4. Epidemic Rose Rush	....	....	....	....	....	....	....	....	....	....	....
5. Typhus Fever	....	....	....	....	....	....	....	....	....	....	....
6. Scarlet Fever	1	1	....	....	....	....	....	1	....	....	....
7. Relapsing Fever	....	....	....	....	....	....	....	....	....	....	....
8. Influenza	....	....	....	....	....	....	....	....	....	....	....
9. Whooping Cough	2	....	2	....	....	....	....	2	....	....	....
10. Mumps	....	....	....	....	....	....	....	....	....	....	....
11. Diphtheria	10	4	6	....	....	....	....	10	....	....	....
12. Cerebro-spinal Fever	5	3	2	....	....	....	....	5	....	....	....
13. Enteric Fever	5	2	3	....	....	....	....	3	2	....	....
14. Simple Continued Fever	....	....	....	....	....	....	....	....	....	....	....
15. Asiatic Cholera	....	....	....	....	....	....	....	....	....	....	....
16. Yellow Fever	....	....	....	....	....	....	....	....	....	....	....
17. Dengue	....	....	....	....	....	....	....	....	....	....	....
18. Other Miasmatic Diseases	....	....	....	....	....	....	....	....	....	....	....
Order 2.—Diarrhael Diseases.											
1. Simple Cholera	....	....	....	....	....	....	....	....	....	....	....
2. Diarrhea	6	3	3	....	....	....	....	3	2	1	....
3. Dysentery	3	2	1	....	....	....	....	3	....	....	....
4. Cholera Infantum	5	5	....	....	....	....	....	5	....	....	....
Order 3.—Malarial Diseases.											
1. Remittent Fever	1	....	....	1	....	....	....	1	....	....	....
2. Ague	2	....	2	....	....	....	....	....	1	1	....
3. Typho-malarial Fever	1	....	....	....	1	....	....	1	....	....	....
Order 4.—Venereal Diseases.											
1. Syphilis	....	....	....	....	....	....	....	....	....	....	....
2. Gonorrhea	....	....	....	....	....	....	....	....	....	....	....
Order 5.—Zoogenous Diseases.											
1. Hydrophobia	....	....	....	....	....	....	....	....	....	....	....
2. Glanders	....	....	....	....	....	....	....	....	....	....	....
3. Splenic Fever	....	....	....	....	....	....	....	....	....	....	....
4. Cow-pox (Vaccination)	....	....	....	....	....	....	....	....	....	....	....
Order 6.—Septic Diseases.											
1. Phagedæna	....	....	....	....	....	....	....	....	....	....	....
2. Erysipelas	2	2	....	....	....	....	....	....	2	....	....
3. Pyæmia-scepticæmia	1	....	1	....	....	....	....	1	....	....	....
4. Puerperal Fever	1	....	1	....	....	....	....	....	1	....	....

MAHASKA COUNTY—CONTINUED.

SPECIFIC CAUSES OF DEATH.	Total.	WHITE.			COLORED.			SOCIAL CONDITION.			
		Male.	Female.	Unknown.	Male.	Female.	Unknown.	Single.	Married.	Widowed.	Unknown.
CLASS II—*Order* 1.—Parasitic Diseases.											
1. Thrush											
2. Other Vegetable Parasitic Diseases											
3. Hydatids											
4. Other Animal Parasitic Diseases											
CLASS III—*Order* 1.—Dietic Diseases.											
1. Starvation—Want of Breast Milk											
2. Scurvy											
3. Intemperance { Chronic Alcoholism / Delirium Tremens }											
CLASS IV—*Order* 1.—Constitutional Diseases.											
1. Rheumatic Fever—Rheumatic Heart											
2. Rheumatism											
3. Gout											
4. Rickets											
5. Cancer—Malignant Disease											
6 Tubercular Meningitis	6	2	4					5	1		
7. Phthisis	14	3	9			2		6	7	1	
8. Scrofula—Tuberculosis	1		1						1		
9. Purpura—Hemorrhagic Diathesis											
10. Anæmia, etc.											
11. Diabetes											
12. Other Constitutional Diseases											
CLASS V—*Order* 1.—Development Diseases.											
1. Premature Birth	1	1						1			
2. Atelectasis											
3. Cyanosis	1		1					1			
4. Spina-bifida											
5. Imperforate Anus											
6. Cleft Palate (Hare Lip)											
7. Other Congenital Defects	1	1						1			
8. Old Age	2		2						2		
CLASS VI—*Order* 1.—Local Diseases, Nervous System.											
1. Inflammation of Brain	2	2						2			
2. Apoplexy											
3. Softening of Brain											
4. Hemiplegia											
5. Paralysis agitans											
6. Hydrocephalus (not acute)											
7. Insanity (general paralysis of insane)											
8. Chorea											
9. Epilepsy	1		1							1	
10. Convulsions	2	1	1					2			
11. Laryngismus stridulus											
12. Tetanus—Idiopathic											
13. Trismus nascentium											
14. Locomotor-ataxia											
15. Paraplegia—disease of the cord	1	1							1		
16. Others, nervous system											

MAHASKA COUNTY—CONTINUED.

SPECIFIC CAUSES OF DEATH.	Total.	WHITE.			COLORED.			SOCIAL CONDITION.			
		Male.	Female.	Unknown.	Male.	Female.	Unknown.	Single.	Married.	Widowed.	Unknown.
Order 2.—Organs of Special Sense.											
1. Otitis, Otterhœa—disease of ear											
2. Epistaxis—disease of nose											
3. Opthalmia—disease of eye											
Order 3.—Circulatory System.											
1. Endocarditis, valvular disease	2	1	1					1	1		
2. Pericarditis											
3. Hypertrophy of heart											
4. Angina pectoris											
5. Syncope											
6. Aneurism											
7. Senile gangrene											
8. Embolism, Thrombosis											
9. Phlebitis											
10. Varicose Veins											
11. Others, circulatory system											
Order 4.—Respiratory System.											
1. Laryngitis	1		1						1		
2. Croup											
3. Others, larynx, trachea											
4. Emphysema, asthma											
5. Bronchitis	1	1						1			
6. Pneumonia	10	7	3					5	5		
7. Pleurisy											
8. Others, respiratory system											
Order 5.—Digestive System.											
1. Stomatitis											
2. Dentition											
3. Sore throat, quinsy											
4. Dyspepsia											
5. Hæmatemesis											
6. Melæna											
7. Gastritis	1	1						1			
8. Enteritis	3	1	2					1		1	1
9. Ulceration of Intestines											
10. Ileus, obstruction of intestines											
11. Stricture and strangulation of Intestines											
12. Intussusception of intestines											
13. Hernia											
14. Fistula											
15. Peritonitis	2		1		1			2			
16. Ascites	1	1						1			
17. Gallstones											
18. Cirrhosis of liver											
19. Others, liver disease	2		2						2		
20. Others, digestive system											
Order 6.—Lymphatic System.											
1. Disease of spleen											
2. Disease of lymphatics											

MAHASKA COUNTY—Continued.

SPECIFIC CAUSES OF DEATH.	Total.	WHITE.			COLORED.			SOCIAL CONDITION.			
		Male.	Female.	Unknown.	Male.	Female.	Unknown.	Single.	Married.	Widowed.	Unknown.
Order 7.—Gland-like Organs.											
1. Bronchocele											
2. Addison's Disease											
Order 8.—Urinary System.											
1. Nephritis											
2. Bright's Disease, albuminuria											
3. Uræmia											
4. Suppression of Urine											
5. Calculus											
6. Hæmaturia											
7. Disease of bladder and prostate											
8. Others, Urinary System											
Order 9.—Reproductive System (Organs of generation).											
1. Ovarian disease											
2. Disease of uterus and vagina											
3. Pelvic abscess											
4. Perineal abscess											
5. Disease of penis, testes, etc											
Order 9.—Reproductive System (Diseases of Parturition).											
1. Abortion, miscarriage											
2. Puerperal mania											
3. Puerperal convulsions											
4. Placenta prævia, flooding											
5. Phlegmasia dolens											
6. Other accidents of child-birth	1		1						1		
Order 10.—Locomotor System.											
1. Caries, necrosis											
2. Arthritis, ostitis											
3. Others, locomotor system											
Order 11.—Integumentary System.											
1. Carbuncle											
2. Phlegmon, cellulitis											
3. Lupus											
4. Ulcer, bed-sore											
5. Eczema											
6. Pemphigus											
7. Others, integumentary system											

MAHASKA COUNTY—Continued.

CAUSES OF DEATH.	Total.	WHITE.			COLORED.			SOCIAL CONDITION.			
		Male.	Female.	Unknown.	Male.	Female.	Unknown.	Single.	Married.	Widowed.	Unknown.
CLASS VII—*Order* 1.—Accident or Negligence.											
1. Fracture, contusion	3	2	1						3		
2. Gunshot wounds											
3. Cut, stab	1		1					1			
4. Burn, scald	1	1						1			
5. Poison	1	1						1			
6. Drowning											
7. Suffocation, strangulation											
8. Coal mine	1	1						1			
9. Railroad											
10. Cold, exposure											
11. Otherwise											
Order 2.—Homicide.											
1. Murder, manslaughter	1	1							1		
Order 3.—Suicide.											
1. Gunshot wounds	1	1							1		
2. Cut, stab											
3. Poison											
4. Drowning											
5. Hanging	1	1						1			
6. Otherwise											
Order 4.—Execution.											
1. Hanging											
CLASS VIII—*Order* 1.—Ill-defined Causes.											
1. Dropsy											
2. Debility											
3. Atrophy and Inanition											
4. Mortification											
5. Tumor											
6. Abscess											
7. Hemorrhage									1		
8. Sudden, unascertained	1		1								
9. Not specified, or ill-defined	8	4	4					7		1	

MARION COUNTY.*

CLASSIFIED CAUSES OF DEATH.	Total	WHITE.			COLORED.			SOCIAL CONDITION.			
		Male.	Female.	Unknown.	Male.	Female.	Unknown.	Single.	Married.	Widowed.	Unknown.
ALL CAUSES	250	115	134	....	1	....	....	156	58	14	22
SPECIFIED CAUSES	216	101	114	....	1	....	....	135	51	13	17
CLASSES.											
I. ZYMOTIC DISEASES	74	24	49	....	1	....	....	59	10	4	1
II. PARASITIC DISEASES	....	....	....	....	....	....	....	....	....	....	....
III. DIETIC DISEASES	1	1	....	....	....	....	....	1	....	....	....
IV. CONSTITUTIONAL DISEASES	39	18	21	....	....	....	....	15	19	1	4
V. DEVELOPMENT DISEASES	13	8	5	....	....	....	....	7	1	3	2
VI. LOCAL DISEASES	82	43	39	....	....	....	....	50	18	5	9
VII. DEATHS FROM VIOLENCE	7	7	....	....	....	....	....	3	3	....	1
VIII. ILL-DEFINED CAUSES	34	14	20	....	....	....	....	21	7	1	5
CLASS I.—*Order.*											
1. Miasmatic Diseases	32	11	21	....	....	....	....	25	6	1	....
2. Diarrheal Diseases	30	10	20	....	....	....	....	29	1	....	....
3. Malarial Diseases	10	3	6	....	1	....	....	5	2	3	....
4. Venereal Diseases	....	....	....	....	....	....	....	....	....	....	....
5. Zoogenous Diseases	....	....	....	....	....	....	....	....	....	....	....
6. Septic Diseases	2	....	2	....	....	....	....	....	1	....	1
CLASS II.—*Order.*											
1. Parasitic Diseases	....	....	....	....	....	....	....	....	....	....	....
CLASS III.—*Order.*											
1. Dietic Diseases	1	1	....	....	....	....	....	1	....	....	....
CLASS IV.—*Order.*											
1. Constitutional Diseases	39	18	21	....	....	....	....	15	19	1	4
CLASS V.—*Order.*											
1. Development Diseases of Childhood	6	4	2	....	....	....	....	6	....	....	....
2. Development Diseases of Old Age	7	4	3	....	....	....	....	1	1	3	2
CLASS VI.—*Order.*											
1. Nervous System	20	11	9	....	....	....	....	13	3	2	2
2. Organs of Special Sense	....	....	....	....	....	....	....	....	....	....	....
3. Circulatory System	10	6	4	....	....	....	....	3	3	2	2
4. Respiratory System	31	17	14	....	....	....	....	23	5	1	2
5. Digestive System	17	8	9	....	....	....	....	11	3	....	3
6. Lymphatic System	....	....	....	....	....	....	....	....	....	....	....
7. Gland-like Organs	....	....	....	....	....	....	....	....	....	....	....
8. Urinary System	1	1	....	....	....	....	....	....	1	....	....
9. Reproductive System	3	....	3	....	....	....	....	....	3	....	....
10. Locomotor System	....	....	....	....	....	....	....	....	....	....	....
11. Integumentary System	....	....	....	....	....	....	....	....	....	....	....

* Aggregate causes.

MARION COUNTY—CONTINUED.

CLASSIFIED CAUSES OF DEATH.	Total	WHITE.			COLORED.			SOCIAL CONDITION.			
		Male.	Female.	Unknown.	Male.	Female.	Unknown.	Single.	Married.	Widowed.	Unknown.
CLASS VII.—*Order.*											
1. Accident or Negligence	5	5	....	....	....	....	....	3	1	....	1
2. Homicide	....	....	....	....	....	....	....	....	....	....	....
3. Suicide	2	2	....	....	....	....	....	....	2	....	....
4. Execution	....	....	....	....	....	....	....	....	....	....	....
CLASS VIII.—*Order*											
1. Undefined Causes	34	14	20	....	....	....	....	21	7	1	5

MARION COUNTY—CONTINUED.

SPECIFIC CAUSES OF DEATH.	Total.	WHITE.			COLORED.			SOCIAL CONDITION.			
		Male.	Female.	Unknown.	Male.	Female.	Unknown.	Single.	Married.	Widowed.	Unknown.
CLASS I.—*Order* 1.—Miasmatic Diseases.											
1. Small-pox—Vaccinated											
Small-pox—Unvaccinated											
Small-pox—No statistics											
2. Chicken-pox											
3. Measles	2	2						1	1		
4. Epidemic Rose Rush											
5. Typhus Fever											
6. Scarlet Fever	1		1					1			
7. Relapsing Fever											
8. Influenza											
9. Whooping Cough											
10. Mumps	2	1	1					2			
11. Diphtheria	11	5	6					11			
12. Cerebro-spinal Fever	1		1								
13. Enteric Fever	15	3	12					1			
14. Simple Continued Fever								9	5	1	
15. Asiatic Cholera											
16. Yellow Fever											
17. Dengue											
18. Other Miasmatic diseases											
Order 2.—Diarrheal Diseases.											
1. Simple Cholera	1	1							1		
2. Diarrhea	1		1					1			
3. Dysentery	6	3	3					6			
4. Cholera Infantum	22	6	16					22			
Order 3.—Malarial Diseases.											
1. Remittent Fever	5	2	3					3	1	1	
2. Ague	1		1					1			
3. Typho-malarial Fever	4	1	2		1			2	1	2	
Order 4.—Venereal Disesaes.											
1. Syphilis											
2. Gonorrhea											
Order 5.—Zoogenous Diseases.											
1. Hydrophobia											
2. Glanders											
3. Splenic Fever											
4. Cow-pox (Vaccination)											
Order 6.—Septic Diseases.											
1. Phagedæna											
2. Erysipelas	1		1								1
3. Pyæmia-septicæmia											
4. Puerperal Fever	1		1						1		

MARION COUNTY—CONTINUED.

CAUSES OF DEATH.	Total.	WHITE.			COLORED.			SOCIAL CONDITION.			
		Male.	Female.	Unknown.	Male.	Female.	Unknown.	Single.	Married.	Widowed.	Unknown.
CLASS II—*Order* 1.—Parasitic Diseases.											
1. Thrush											
2. Other Vegetable Parasitic diseases											
3. Hydatids											
4. Trichinosis											
CLASS III—*Order* 1.—Dietic Diseases.											
1. Starvation—Want of Breast Milk	1	1						1			
2. Scurvy											
3. Intemperance—Chronic Alcoholism											
Intemperance—Delirium Tremens											
CLASS IV—*Order* 1.—Constitutional Diseases.											
1. Rheumatic Fever—Rheumatic Heart											
2. Rheumatism	2	2							2		
3. Gout											
4. Rickets											
5. Cancer—Malignant disease	4	3	1						2		2
6. Tubercular Meningitis	1		1					1			
7. Phthisis	25	7	18					10	12	1	2
8. Scrofula—Tuberculosis	2	2						2			
9. Purpura—Hemorrhagic Diathesis	1	1						1			
10. Anæmia, etc	1		1						1		
11. Diabetes	3	3						1	2		
12. Other Constitutional diseases											
CLASS V—*Order* 1.—Development Diseases.											
1. Premature Birth	4	3	1					4			
2. Atelectasis											
3. Cyanosis	2	1	1					2			
4. Spina-bifida											
5. Imperforate Anus											
6. Cleft Palate (Hare Lip)											
7. Other Congenital Defects											
8. Old Age	7	4	3			1		1	1	3	2
CLASS VI—*Order* 1.—Local Diseases, Nervous System.											
1. Inflammation of Brain	5	3	2					4			1
2. Apoplexy	3	1	2					1		1	1
3. Softening of Brain											
4. Hemiplegia	4	3	1						3	1	
5. Brain disease											
6. Hydrocephalus (not acute)											
7. Insanity (general paralysis of insane)											
8. Chorea											
9. Epilepsy	1	1						1			
10. Convulsions	7	3	4					7			
11. Laryingismus stridulus											
12. Tetanus—idiopathic											
13. Trismus nascentium											
14. Locomotor—ataxia											
15. Paraplegia—diseases of the cord											
16. Others, nervous system											

MARION COUNTY—CONTINUED.

CAUSE OF DEATH.	Total.	WHITE.			COLORED.			SOCIAL CONDITION.			
		Male.	Female.	Unknown.	Male.	Female.	Unknown.	Single.	Married.	Widowed.	Unknown.
Order 2.—Organs of Special Sense.											
1. Otitis, Otorrhœa—disease of ear											
2. Epistaxis—disease of nose											
3. Opthalmia—disease of eye											
Order 3.—Circulatory System.											
1. Endocarditis, valvular disease	7	4	3					1	2	2	2
2. Pericarditis											
3. Hypertrophy of heart	2	2	1					2	1		
4. Angina pectoris											
5. Syncope											
6. Aneurism											
7. Senile gangrene											
8. Embolism, Thrombosis											
9. Phlebitis											
10. Varicose veins											
11. Others, circulatory system											
Order 4.—Respiratory System.											
1. Laryngitis											
2. Croup	6	2	4					6			
3. Others, larynx, trachea											
4. Emphysema, asthma											
5. Bronchitis	8	6	2					7	1		
6. Pneumonia	17	9	8					10	4	1	2
7. Pleurisy											
8. Others, respiratory system											
Order 5.—Digestive System.											
1. Stomatitis											
2. Detention											
3. Sore throat, quinsy											
4. Dyspepsia											
5. Hæmatemesis											
6. Melæna											
7. Gastritis	2	2						1			1
8. Enteritis	10	5	5					9			1
9. Ulceration of intestines											
10. Ileus, obstruction of intestines	1		1						1		
11. Stricture and strangulation of intestines											
12. Intussusception of intestines											
13. Hernia											
14. Fistula											
15. Peritonitis	2		2						1		
16. Ascites											
17. Gallstones	1		1					1			
18. Cirrhosis of liver											
19. Other, liver disease	1	1									1
20. Others, digestive system											
Order 6.—Lymphatic System.											
1. Disease of spleen											
2. Disease of lymphatics											

MARION COUNTY—CONTINUED.

CAUSES OF DEATH.	Total.	WHITE.			COLORED.			SOCIAL CONDITION.			
		Male.	Female.	Unknown.	Male.	Female.	Unknown.	Single.	Married.	Widowed.	Unknown.
Order 7.—Gland-like Organs.											
1. Bronchocele											
2. Addison's Disease											
Order 8.—Urinary System.											
1. Nephritis											
2. Bright's Disease, albuminuria											
3. Uræmia											
4. Suppression of Urine											
5. Calculus											
6. Hæmaturia											
7. Disease of bladder and prostate											
8. Others, Urinary System	1	1							1		
Order 9.—Reproductive System (organs of generation).											
1. Ovarian diseases											
2. Diseases of uterus and vagina											
3. Pelvic abscess											
4. Perineal abscess											
5. Disease of penis, testes, etc											
Order 9.—Reproductive System (Diseases of Parturition).											
1. Abortion, miscarriage											
2. Puerperal mania											
3. Puerperal convulsions	1	1							1		
4. Placenta prævia, flooding											
5. Phlegmasia dolens											
6. Other accidents of child-birth	2		2						2		
Order 10.—Locomotor System.											
1. Caries, necrosis											
2. Arthritis, Ostitis											
3. Others, locomotor system											
Order 11.—Integumentary System.											
1. Carbuncle											
2. Phelgmon, cellulitis											
3. Lupus											
4. Ulcer, bed-sore											
5. Eczema											
6. Pemphigus											
7. Others, Integumentary system											

MARION COUNTY—CONTINUED.

SPECIFIC CAUSES OF DEATH.	Total.	WHITE.			COLORED.			SOCIAL CONDITION.			
		Male.	Female.	Unknown.	Male.	Female.	Unknown.	Single.	Married.	Widowed.	Unknown.
CLASS VII—*Order* 1.—Accident or Negligence.											
1. Fracture, contusion	....	....	....	....	....	....	....	....	....	....	....
2. Gunshot wounds	....	....	....	....	....	....	....	....	....	....	....
3. Cut, stab	....	....	....	....	....	....	....	....	....	....	....
4. Burn, scald	....	....	....	....	....	....	....	....	....	....	....
5. Poison	1	1	....	....	....	....	....	1	....	....	....
6. Drowning	1	1	....	....	....	....	....	....	....	....	1
7. Suffocation, strangulation	....	....	....	....	....	....	....	....	....	....	....
8. Coal-mine	....	....	....	....	....	....	....	....	....	....	....
9. Railroad	1	1	....	....	....	....	....	1	....	....	....
10. Heat, sunstroke	2	2	....	....	....	....	....	1	1	....	....
Order 2.—Homicide.											
1. Murder, manslaughter	....	....	....	....	....	....	....	....	....	....	....
Order 3.—Suicide.											
1. Gunshot wounds	1	1	....	....	....	....	....	....	1	....	....
2. Cut, stab	1	1	....	....	....	....	....	....	1	....	....
3. Poison	....	....	....	....	....	....	....	....	....	....	....
4. Drowning	....	....	....	....	....	....	....	....	....	....	....
5. Hanging	....	....	....	....	....	....	....	....	....	....	....
6. Otherwise	....	....	....	....	....	....	....	....	....	....	....
Order 4.—Execution.											
1. Hanging	....	....	....	....	....	....	....	....	....	....	....
CLASS VIII—*Order* 1.—Ill-defined Causes.											
1. Dropsy	2	1	1	....	....	....	....	....	1	1	....
2. Debility	....	....	....	....	....	....	....	....	....	....	....
3. Atrophy and Inanition	....	....	....	....	....	....	....	....	....	....	....
4. Mortification	....	....	....	....	....	....	....	....	....	....	....
5. Tumor	....	....	....	....	....	....	....	....	....	....	....
6. Abscess	1	1	....	....	....	....	....	1	....	....	....
7. Hemorrage	....	....	....	....	....	....	....	....	....	....	....
8. Sudden, unascertained	2	2	....	....	....	....	....	....	2	....	....
9. Not specified, or ill-defined	29	10	19	....	....	....	....	20	4	....	5

MARSHALL COUNTY.*

CLASSIFIED CAUSES OF DEATH.	Total.	WHITE.			COLORED.			SOCIAL CONDITION.			
		Male.	Female.	Unknown.	Male.	Female.	Unknown.	Single.	Married.	Widowed.	Unknown.
ALL CAUSES	103	61	41	1	....	....	....	60	25	4	14
SPECIFIED CAUSES	98	55	41	1	....	....	....	57	24	4	13
CLASSES.											
I. ZYMOTIC DISEASES	33	19	14	....	....	....	....	26	4	2	1
II. PARASITIC DISEASES	....	....	....	....	....	....	....	....	....	....	....
III. DIETIC DISEASES	....	....	....	....	....	....	....	....	....	....	....
IV. CONSTITUTIONAL DISEASES	10	5	5	....	....	....	....	2	7	....	1
V. DEVELOPMENT DISEASES	8	4	3	1	....	....	....	5	1	1	1
VI. LOCAL DISEASES	39	23	16	....	....	....	....	20	11	1	7
VII. DEATHS FROM VIOLENCE	8	5	3	....	....	....	....	4	1	....	3
VIII. ILL-DEFINED CAUSES	5	5	....	....	....	....	....	3	1	....	1
CLASS I.—*Order*											
1. Miasmatic Diseases	22	11	11	....	1	....	....	21	1	....	....
2. Diarrheal Diseases	5	4	1	....	....	....	....	4	....	1	....
3. Malarial Diseases	4	3	1	....	....	....	....	1	3	....	....
4. Venereal Diseases	....	....	....	....	....	....	....	....	....	....	....
5. Zoogenous Diseases	....	....	....	....	....	....	....	....	....	....	....
6. Septic Diseases	2	1	1	....	....	....	....	....	....	1	1
CLASS II.—*Order*											
1. Parasitic Diseases	....	....	....	....	....	....	....	....	....	....	....
CLASS III—*Order*											
1. Dietic Diseases	....	....	....	....	....	....	....	....	....	....	....
CLASS IV.—*Order*											
1. Constitutional Diseases	10	5	5	....	....	....	....	2	7	....	1
CLASS V.—*Order*											
1. Development Diseases of Childhood	5	2	2	1	....	....	....	5	....	....	....
2. Development Diseases of Old Age	3	2	1	....	....	....	....	....	1	1	1
CLASS VI.—*Order*											
1. Nervous System	11	7	4	....	....	....	....	5	3	....	3
2. Organs of Special Sense	....	....	....	....	....	....	....	....	....	....	....
3. Circulatory System	4	4	....	....	....	....	....	1	1	1	1
4. Respiratory System	12	4	8	....	....	....	....	7	3	....	2
5. Digestive System	10	6	4	....	....	....	....	6	3	....	1
6. Lymphatic System	....	....	....	....	....	....	....	....	....	....	....
7. Gland-like Organs	1	1	....	....	....	....	....	....	1	....	....
8. Urinary System	....	....	....	....	....	....	....	....	....	....	....
9. Reproductive System	....	....	....	....	....	....	....	....	....	....	....
10. Locomotor System	....	....	....	....	....	....	....	....	....	....	....
11. Integumentary System	1	1	....	....	....	....	....	1	....	....	....

*Aggregate causes.

MARSHALL COUNTY—CONTINUED.

CAUSES OF DEATH.	Total.	WHITE.			COLORED.			SOCIAL CONDITION.			
		Male.	Female.	Unknown.	Male.	Female.	Unknown.	Single.	Married.	Widowed.	Unknown.
CLASS VII.—*Order*											
1. Accident or Negligence	8	5	3	....	....	....	....	4	1	....	3
2. Homicide	....	....	....	....	....	....	....	....	....	....	....
3. Suicide	....	....	....	....	....	....	....	....	....	....	....
4. Execution	....	....	....	....	....	....	....	....	....	....	....
CLASS VIII.—*Order*											
1. Undefined Causes	5	5	....	....	....	....	....	3	1	....	1

MARSHALL COUNTY—CONTINUED.

SPECIFIC CAUSES OF DEATH.	Total.	WHITE.			COLORED.			SOCIAL CONDITION.			
		Males.	Females.	Unknown.	Males.	Females.	Unknown.	Single.	Married.	Widowed.	Unknown.
CLASS I—*Order* 1. Miasmatic Diseases.											
1. Small-pox—Vaccinated	....	....	....	....	....	....	....	....	....	....	....
1. Small-pox—Unvaccinated	....	....	....	....	....	....	....	....	....	....	....
1. Small-pox—No statistics	....	....	....	....	....	....	....	....	....	....	....
2. Chicken-pox	....	....	....	....	....	....	....	....	....	....	....
3. Measles	1	1	....	....	....	....	....	1	....	....	....
4. Epidemic Rose Rush	....	....	....	....	....	....	....	....	....	....	....
5. Typhus Fever	....	....	....	....	....	....	....	....	....	....	....
6. Scarlet Fever	6	1	5	....	....	....	....	6	....	....	....
7. Relapsing Fever	....	....	....	....	....	....	....	....	....	....	....
8. Influenza	....	....	....	....	....	....	....	....	....	....	....
9. Whooping Cough	6	....	6	....	....	....	....	....	....	....	....
10. Mumps	....	....	....	....	....	....	....	....	....	....	....
11. Diphtheria	6	5	1	....	....	....	....	6	....	....	....
12. Cerebro-spinal Fever	6	2	4	....	....	....	....	6	....	....	....
13. Enteric Fever	3	2	1	....	....	....	....	2	1	....	....
14. Simple Continued Fever	....	....	....	....	....	....	....	....	....	....	....
15. Asiatic Cholera	....	....	....	....	....	....	....	....	....	....	....
16. Yellow Fever	....	....	....	....	....	....	....	....	....	....	....
17. Dengue	....	....	....	....	....	....	....	....	....	....	....
18. Other Miasmatic Diseases	....	....	....	....	....	....	....	....	....	....	....
Order 2.—Diarrheal Diseases.											
1. Simple Cholera	1	1	....	....	....	....	....	....	....	1	....
2. Diarrhea	....	....	....	....	....	....	....	....	....	....	....
3. Dysentery	1	1	....	....	....	....	....	1	....	....	....
4. Cholera Infantum	3	3	....	....	....	....	....	3	....	....	....
Order 3.—Malarial Diseases.											
1. Remittent Fever	3	2	1	....	....	....	....	1	2	....	....
2. Ague	....	....	....	....	....	....	....	....	....	....	....
3. Typho-malarial Fever	1	1	....	....	....	....	....	....	1	....	....
Order 4.—Venereal Diseases.											
1. Syphilis	....	....	....	....	....	....	....	....	....	....	....
2. Gonorrhea	....	....	....	....	....	....	....	....	....	....	....
Order 5.—Zoogenous Diseases.											
1. Hydrophobia	....	....	....	....	....	....	....	....	....	....	....
2. Glanders	....	....	....	....	....	....	....	....	....	....	....
3. Splenic Fever	....	....	....	....	....	....	....	....	....	....	....
4. Cow-pox (Vaccination)	....	....	....	....	....	....	....	....	....	....	....
Order 6.—Septic Diseases.											
1. Phagedæna	....	....	....	....	....	....	....	....	....	....	....
2. Erysipelas	1	1	....	....	....	....	....	....	....	1	....
3. Pyæmia-scepticæmia	....	....	....	....	....	....	....	....	....	....	....
4. Puerperal Fever	1	....	1	....	....	....	....	....	....	....	1

MARSHALL COUNTY—CONTINUED.

SPECIFIC CAUSES OF DEATH.	Total.	WHITE.			COLORED.			SOCIAL CONDITION.			
		Male.	Female.	Unknown.	Male.	Female.	Unknown.	Single.	Married.	Widowed.	Unknown.
CLASS II—*Order* 1.—Parasitic Diseases.											
1. Thrush											
2. Other Vegetable Parasitic diseases											
3. Hydatids											
4. Other Animal Parasitic diseases											
CLASS III—*Order* 1.—Dietic Diseases.											
1. Starvation—Want of Breast Milk											
2. Scurvy											
3. Intemperance.. Chronic Alcoholism											
3. Intemperance.. Delirium Tremens.											
CLASS IV—*Order* 1.—Constitutional Diseases.											
1. Rheumatic Fever—Rheumatic Heart.	1		1						1		
2. Rheumatism											
3. Gout											
4. Rickets											
5. Cancer—Malignant disease	1		1						1		
6. Tubercular Meningitis	1	1						1			
7. Phthisis	6	3	3					1	4		1
8. Scrofula—Tuberculosis											
9. Purpura—Hemorrhagic Diathesis											
10. Anæmia, etc											
11. Diabetes	1	1							1		
12. Other Constitutional diseases											
CLASS V—*Order* 1.—Development Diseases.											
1. Premature Birth	4	2	2					4			
2. Atelectasis											
3. Cyanosis											
4. Spina-bifida											
5. Imperforate Anus											
6. Cleft Palate (Hare Lip)											
7. Other Congenital Defects	1			1				1			
8. Old Age	3	2	1						1	1	1
CLASS VI—*Order* 1.—Local Diseases, Nervous System.											
1. Inflammation of Brain	3	1	2					3			
2. Apoplexy	4	3	1					1	1		2
3. Softening of Brain											
4. Hemiplegia	3	2	1						2		1
5. Paralysis agitans											
6. Hydrocephalus (not acute)											
7. Insanity (general paralysis of insane)											
8. Chorea											
9. Epilepsy											
10. Convulsions	1	1						1			
11. Laryngismus stridulus											
12. Tetanus—idiopathic											
13. Trismus nascentium											
14. Locomotor—ataxia											
15. Paraplegia—disease of the cord											
16. Others, nervous system											

MARSHALL COUNTY—CONTINUED.

SPECIFIC CAUSES OF DEATH.	Total.	WHITE.			COLORED.			SOCIAL CONDITION.			
		Male.	Female.	Unknown.	Male.	Female.	Unknown.	Single.	Married.	Widowed.	Unknown.
Order 2.—Organs of Special Sense.											
1. Otitis, Otorrhœa—disease of ear											
2. Epistaxis—disease of nose											
3. Opthalmia—disease of eye											
Order 3.—Circulatory System.											
1. Endocarditis, valvular disease	4	4						1	1	1	1
2. Pericarditis											
3. Hypertrophy of heart											
4. Angina pectoris											
5. Syncope											
6. Aneurism											
7. Senile gangrene											
8. Embolism, Thrombosis											
9. Phlebitis											
10. Varicose veins											
11. Others, circulatory system											
Order 4.—Respiratory System.											
1. Laryngitis											
2. Croup	2		2					2			
3. Others, larynx, trachea											
4. Emphysema, asthma											
5. Bronchitis	3	2	1					2			1
6. Pneumonia	6	2	4					3	3		
7. Pleurisy	1		1								1
8. Others, respiratory system											
Order 5.—Digestive System.											
1. Stomatitis	1	1						1			
2. Dentition	1	1						1			
3. Sore throat, quinsy											
4. Dyspepsia	1	1							1		
5. Hæmatemesis											
6. Melæna											
7. Gastritis											
8. Enteritis	3	1	2					3			
9. Ulceration of intestines											
10. Ileus, obstruction of intestines											
11. Stricture and strangulation of intestines											
12. Intussusception of intestines											
13. Hernia											
14. Fistula											
15. Peritonitis											
16. Ascites	2	2						1			1
17. Gallstones	1		1						1		
18. Cirrhosis of liver											
19. Others, liver diseases	1		1						1		
20. Others, digestive system											
Order 6.—Lymphatic System.											
1. Disease of spleen											
2. Disease of lymphatics											

MARSHALL COUNTY—CONTINUED.

CAUSE OF DEATH.	Total.	WHITE.			COLORED.			SOCIAL CONDITION.			
		Males.	Females.	Unknown.	Males.	Females.	Unknown.	Single.	Married.	Widowed.	Unknown.
Order 7.—Gland-like Organs.											
1. Bronchocele											
2. Addison's Disease	1	1							1		
Order 8.—Urinary System.											
1. Nephritis											
2. Bright's disease, albuminuria	1		1					1			
3. Uræmia											
4. Suppression of Urine											
5. Calculus											
6. Hæmaturia											
7. Diseases of bladder and prostate											
8. Others, Urinary System											
Order 9.—Reproductive System (organs of generation.)											
1. Ovarian disease											
2. Disease of Uterus and Vagina											
3. Pelvic abscess											
4. Perineal abscess											
5. Disease of penis, testes, etc											
Order 9.—Reproductive System (Diseases of Parturition.)											
1. Abortion, miscarriage											
2. Puerperal mania											
3. Puerperal convulsions											
4. Placenta prævia, flooding											
5. Phlegmasia dolens											
6. Other accidents of child-birth											
Order 10.—Locomotor System.											
1. Caries, necrosis											
2. Arthritis, ostitis											
3. Others, locomotor system											
Order 11.—Integumentary System.											
1. Carbuncle											
2. Phlegmon, cellulitis											
3. Lupus											
4. Ulcer, bed-sore											
5. Eczema	1	1						1			
6. Pemphigus											
7. Others integumentary system											

MARSHALL COUNTY—CONTINUED.

CAUSES OF DEATH.	Total.	WHITE.			COLORED.			SOCIAL CONDITION.			
		Male.	Female.	Unknown.	Male.	Female.	Unknown.	Single.	Married.	Widowed.	Unknown.
CLASS VII—*Order* 1.—Accident or Negligence.											
1. Fracture, contusion											
2. Gunshot wounds	1		1					1			
3. Cut, stab											
4. Burn, scald											
5. Poison											
6. Drowning	2	2						2			
7. Suffocation, strangulation											
8. Railroad	5	3	2					1	1		3
9. Sunstroke											
10. Otherwise											
Order 2.—Homicide.											
1. Murder, manslaughter											
Order 3.—Suicide.											
1. Gunshot wounds											
2. Cut, stab											
3. Poison											
4. Drowning											
5. Hanging											
6. Otherwise											
Order 4.—Execution.											
1. Hanging											
CLASS VIII—*Order* 1.—Ill-defined Causes.											
1. Dropsy											
2. Debility											
3. Atrophy and Inanition											
4. Mortification											
5. Tumor											
6. Abscess											
7. Hemorrhage											
8. Sudden, unascertained	2	2						1	1		
9. Not specified, or ill-defined	3	3						2			1

MILLS COUNTY.*

CLASSIFIED CAUSES OF DEATH.	Total.	WHITE.			COLORED.			SOCIAL CONDITION.			
		Male.	Female.	Unknown.	Male.	Female.	Unknown.	Single.	Married.	Widowed.	Unknown.
ALL CAUSES	70	42	28	....	....	....	....	42	24	4	....
SPECIFIED CAUSES	66	39	27	....	....	....	....	40	22	4	....
CLASSES.											
I. ZYMOTIC DISEASES	23	15	8	....	....	....	....	20	3	....	....
II. PARASITIC DISEASES	....	....	....	....	....	....	....	....	....	....	....
III. DIETIC DISEASES	....	....	....	....	....	....	....	....	....	....	....
IV. CONSTITUTIONAL DISEASES	9	3	6	....	....	....	....	2	6	1	....
V. DEVELOPMENT DISEASES	5	4	1	....	....	....	....	4	....	1	....
VI. LOCAL DISEASES	24	13	11	....	....	....	....	11	11	2	....
VII. DEATHS FROM VIOLENCE	5	4	1	....	....	....	....	3	2	....	....
VIII. ILL-DEFINED CAUSES	4	3	1	....	....	....	....	2	2	....	....
CLASS I.—*Order*											
1. Miasmatic Diseases	12	9	3	....	....	....	....	11	1	....	....
2. Diarrheal Diseases	4	2	2	....	....	....	....	4	....	....	....
3. Malarial Diseases	5	3	2	....	....	....	....	4	1	....	....
4. Venereal Diseases	1	1	....	....	....	....	....	1	....	....	....
5. Zoogenous Diseases	....	....	....	....	....	....	....	....	....	....	....
6. Septic Diseases	1	....	1	....	....	....	....	....	1	....	....
CLASS II.—*Order*											
1. Parasitic Diseases	....	....	....	....	....	....	....	....	....	....	....
CLASS III.—*Order*											
1. Dietic Diseases	....	....	....	....	....	....	....	....	....	....	....
CLASS IV.—*Order*											
1. Constitutional Diseases	9	3	6	....	....	....	....	2	6	1	....
CLASS V.—*Order*											
1. Development Diseases of Childhood	4	4	....	....	....	....	....	4	....	....	....
2. Development Diseases of Old Age	1	....	1	....	....	....	....	....	....	1	....
CLASS VI.—*Order*											
1. Nervous System	1	1	....	....	....	....	....	1	....	....	....
2. Organs of Special Sense	....	....	....	....	....	....	....	....	....	....	....
3. Circulatory System	1	1	....	....	....	....	....	....	1	....	....
4. Respiratory System	15	7	8	....	....	....	....	9	5	1	....
5. Digestive System	6	4	2	....	....	....	....	1	4	1	....
6. Lymphatic System	....	....	....	....	....	....	....	....	....	....	....
7. Gland-like Organs	....	....	....	....	....	....	....	....	....	....	....
8. Urinary System	....	....	....	....	....	....	....	....	....	....	....
9. Reproductive System	1	....	1	....	....	....	....	....	1	....	....
10. Locomotor System	....	....	....	....	....	....	....	....	....	....	....
11. Integumentary System	....	....	....	....	....	....	....	....	....	....	....

* Aggregate causes.

MILLS COUNTY—CONTINUED.

SPECIFIC CAUSES OF DEATH.	Total.	WHITE.			COLORED.			SOCIAL CONDITION.			
		Male.	Female.	Unknown.	Male.	Female.	Unknown.	Single.	Married.	Widowed.	Unknown.
CLASS VII.—*Order.*											
1. Accident or Negligence	5	4	1	....	....	....	....	3	2	....	....
2. Homicide	....	....	....	....	....	....	....	....	....	....	....
3. Suicide	....	....	....	....	....	....	....	....	....	....	....
4. Execution	....	....	....	....	....	....	....	....	....	....	....
CLASS VIII.—*Order.*											
1. Undefined Causes	4	3	1	....	....	....	....	2	2	....	....

MILLS COUNTY—CONTINUED.

CAUSES OF DEATH.	Total.	WHITE.			COLORED.			SOCIAL CONDITION.			
		Male.	Female.	Unknown.	Male.	Female.	Unknown.	Single.	Married.	Widowed.	Unknown.
CLASS I.—*Order* 1.—Miasmatic Diseases.											
1. Small-pox—Vaccinated											
1. Small-pox—Unvaccinated											
1. Small-pox—No statistics	1		1					1			
2. Chicken-pox											
3. Measles											
4. Epidemic Rose Rash											
5. Typhus Fever											
6. Scarlet Fever	1		1					1			
7. Relapsing Fever											
8. Influenza											
9. Whooping Cough	4	4						4			
10. Mumps											
11. Diphtheria	2	1	1					2			
12. Cerebro-spinal Fever	1	1						1			
13. Enteric Fever	3	3						2	1		
14. Simple Continued Fever											
15. Asiatic Cholera											
16. Yellow Fever											
17. Dengue											
18. Other Miasmatic diseases											
Order. 2—Diarrheal Diseases.											
1. Simple Cholera											
2. Diarrhea											
3. Dysentery	3	1	2					3			
4. Cholera Infantum	1	1						1			
Order 3.—Malarial Diseases.											
1. Remittent Fever											
2. Ague	3	2	1					3			
3. Typho-malarial Fever	2	1	1					1			
Order 4.—Venereal Diseases.											
1. Syphilis	1	1						1			
2. Gonorrhea											
Order 5.—Zoogenous Diseases.											
1. Hydrophobia											
2. Glanders											
3. Splenic Fever											
4. Cow-pox (Vaccination)											
Order 6.—Septic Diseases.											
1. Phagedæna											
2. Erysipelas											
3. Pyæmia-Septicæmia											
2. Puerperal Fever	1		1						1		

MILLS COUNTY—CONTINUED.

SPECIFIC CAUSES OF DEATH.	Total.	WHITE.			COLORED.			SOCIAL CONDITION.			
		Male.	Female.	Unknown.	Male.	Female.	Unknown.	Single.	Married.	Widowed.	Unknown.
CLASS II—*Order* 1.—Parasitic Diseases.											
1. Thrush											
2. Other Vegetable Parasitic Diseases											
3. Hydatids											
4. Trichinosis											
5. Other Animal Parasitic Diseases											
CLASS III—*Order* 1.—Dietic Diseases.											
1. Starvation—Want of Breast Milk											
2. Scurvy											
3. Intemperance—Chronic Alcoholism											
3. Intemperance—Delirium Tremens											
CLASS IV—*Order* 1.—Constitutional Diseases.											
1. Rheumatic Fever—Rheumatic Heart											
2. Rheumatism											
3. Gout											
4. Rickets											
5. Cancer—Malignant Disease	1	1							1		
6. Tubercular Meningitis	1	1						1			
7. Phthisis	7	1	6					1	5	1	
8. Scrofula—Tuberculosis											
9. Purpura—Hemorrhagic Diathesis											
10. Anæmia, etc											
11. Diabetes											
12. Other Constitutional Diseases											
CLASS V—*Order* 1.—Development Diseases.											
1. Premature Birth	3	3						3			
2. Atelectasis											
3. Cyanosis	1	1						1			
4. Spina-bifida											
5. Imperforate Anus											
6. Cleft Palate (Hare Lip)											
7. Other Congenital Defects											
8. Old Age	1		1							1	
CLASS VI—*Order* 1.—Local Diseases, Nervous System.											
1. Inflammation of Brain											
2. Apoplexy											
3. Softening of Brain											
4. Hemiplegia											
5. Paralysis agitans											
6. Hydrocephalus (not acute)											
7. Insanity (general paralysis of insane)											
8. Chorea											
9. Epilepsy											
10. Convulsions	1	1						1			
11. Laryingismus stridulus											
12. Tetanus—idiopathic											
13. Trismus nascentium											
14. Locomotor—ataxia											
15. Paraplegia—disease of the cord											
16. Others, nervous system											

MILLS COUNTY—CONTINUED.

SPECIFIC CAUSES OF DEATH.	Total.	WHITE.			COLORED.			SOCIAL CONDITION.			
		Male.	Female.	Unknown.	Male.	Female.	Unknown.	Single.	Married.	Widowed.	Unknown.
Order 2.—Organs of Special Sense.											
1. Otitis, Otorhœa—disease of ear											
2. Epistaxis—disease of nose											
3. Opthamalia—disease of eye											
Order 3.—Circulatory System.											
1. Endocarditis, valvular disease	1	1							1		
2. Pericarditis											
3. Hypertrophy of heart											
4. Anginis pectoris											
5. Syncope											
6. Aneurism											
7. Senile gangrene											
8. Embolism, Thrombosis											
9. Phlebitis											
10. Varicose veins											
11. Others, circulatory system											
Order 4.—Respiratory System.											
1. Laryngitis											
2. Croup											
3. Others, larynx, trachea											
4. Emphysema, asthma											
5. Bronchitis	1	1						1			
6. Pneumonia	14	6	8					8	5	1	
7. Pleurisy											
8. Others, respiratory system											
Order 5.—Digestive System.											
1. Stomatitis											
2. Dentition											
3. Sore throat, quinsy											
4. Dyspepsia											
5. Hæmatemesis											
6. Melæna											
7. Gastritis	1	1									
8. Enteritis	2	2							1		
9. Ulceration of intestines								1		1	
10. Ileus, obstruction of intestines	2	1	1						2		
11. Stricture and strangulation of intestines											
12. Intussusception of intestines											
13. Hernia											
14. Fistula											
15. Peritonitis											
16. Ascites											
17. Gallstones											
18. Cirrhosis of liver											
19. Others, liver disease	1		1						1		
20. Digestive system											
Order 6.—Lymphatic System.											
1. Disease of spleen											
2. Disease of lymphatics											

MILLS COUNTY—CONTINUED.

SPECIFIC CAUSES OF DEATH.	Total.	WHITE.			COLORED.			SOCIAL CONDITION.			
		Male.	Female.	Unknown.	Male.	Female.	Unknown.	Single.	Married.	Widowed.	Unknown.
Order 7.—Gland-like Organs.											
1. Bronchocele											
2. Addison's Disease											
Order 8.—Urinary System.											
1. Nephritis											
2. Bright's Disease, albuminuria											
3. Uræmia											
4. Suppression of Urine											
5. Calculus											
6. Hæmaturia											
7. Diseases of bladder and prostate											
8. Others, Urinary System											
Order 9.—Reproductive System (organs of generation).											
1. Ovarian disease											
2. Disease of Uterus and Vagina											
3. Pelvic abscess											
4. Perineal abscess											
5. Disease of penis, testes, etc											
Order 9.—Reproductive System (Diseases of Parturition).											
1. Abortion, miscarriage											
2. Puerperal mania											
3. Puerperal convulsions											
4. Placenta prævia, flooding											
5. Phlegmasia dolens											
6. Other accidents of child-birth		1		1					1		
Order 10.—Locomotor System.											
1. Caries, necrosis											
2. Arthritis, ostitis											
3. Others, locomotor system											
Order 11.—Integumentary System.											
1. Carbuncle											
2. Phlegmon, cellulitis											
3. Lupus											
4. Ulcer, bed-sore											
5. Eczema											
6. Pemphigus											
7. Others, integumentary system											

MILLS COUNTY—CONTINUED.

SPECIFIC CAUSES OF DEATH.	Total.	WHITE.			COLORED.			SOCIAL CONDITION.			
		Male.	Female.	Unknown.	Male.	Female.	Unknown.	Single.	Married.	Widowed.	Unknown.
CLASS VII—*Order* 1.—Accident or Negligence.											
1. Fracture, contusion	....	....	....	....	....	....	....	....	....	....	....
2. Gunshot wounds	....	....	....	....	....	....	....	....	....	....	....
3. Cut, Stab	....	....	....	....	....	....	....	....	....	....	....
4. Burn, scald	....	....	....	....	....	....	....	....	....	....	....
5. Poison	1	....	1	....	....	....	....	1	....	....	....
6. Drowning	1	1	....	....	....	....	....	....	1	....	....
7. Suffocation, strangulation	....	....	....	....	....	....	....	....	....	....	....
8. Coal mine	....	....	....	....	....	....	....	....	....	....	....
9. Railroad	3	3	....	....	....	....	....	2	1	....	....
10. Lightning	....	....	....	....	....	....	....	....	....	....	....
11. Otherwise	....	....	....	....	....	....	....	....	....	....	....
Order 2.—Homicide.											
1. Murder, manslaughter	....	....	....	....	....	....	....	....	....	....	....
Order 3.—Suicide											
1. Gunshot wounds	....	....	....	....	....	....	....	....	....	....	....
2. Cut, stab	....	....	....	....	....	....	....	....	....	....	....
3. Poison	....	....	....	....	....	....	....	....	....	....	....
4. Drowning	....	....	....	....	....	....	....	....	....	....	....
5. Hanging	....	....	....	....	....	....	....	....	....	....	....
6. Otherwise	....	....	....	....	....	....	....	....	....	....	....
Order 4.—Execution.											
1. Hanging	....	....	....	....	....	....	....	....	....	....	....
CLASS VIII—*Order* 1.—Ill-defined Causes.											
1. Dropsy	2	1	1	....	....	....	....	1	1	....	....
2. Debility	....	....	....	....	....	....	....	....	....	....	....
3. Atrophy and Inanition	....	....	....	....	....	....	....	....	....	....	....
4. Mortification	....	....	....	....	....	....	....	....	....	....	....
5. Tumor	....	....	....	....	....	....	....	....	....	....	....
6. Abscess	....	....	....	....	....	....	....	....	....	....	....
7. Hemorrhage	1	1	....	....	....	....	....	1	....	....	....
8. Sudden, unascertained	1	1	....	....	....	....	....	....	1	....	....
9. Not specified, or ill-defined	....	....	....	....	....	....	....	....	....	....	....

MITCHELL COUNTY.*

CLASSIFIED CAUSES OF DEATH.	Total.	WHITE.			COLORED.			SOCIAL CONDITION.			
		Male.	Female.	Unknown.	Male.	Female.	Unknown.	Single.	Married.	Widowed.	Unknown.
ALL CAUSES	50	22	28	....	....	....	....	25	22	3	....
SPECIFIED CAUSES	49	22	27	....	....	....	....	24	22	3	....
CLASSES.											
I. ZYMOTIC DISEASES	11	5	6	....	....	....	....	9	2	....	....
II. PARASITIC DISEASES	....	....	....	....	....	....	....	....	....	....	....
III. DIETIC DISEASES	....	....	....	....	....	....	....	....	....	....	....
IV. CONSTITUTIONAL DISEASES	10	2	8	....	....	....	....	3	6	1	....
V. DEVELOPMENT DISEASES	1	1	....	....	....	....	....	....	....	1	....
VI. LOCAL DISEASES	27	14	13	....	....	....	....	12	14	1	....
VII. DEATHS FROM VIOLENCE	....	....	....	....	....	....	....	....	....	....	....
VIII. ILL-DEFINED CAUSES	1	....	1	....	....	....	....	1	....	....	....
CLASS I.—*Order.*											
1. Miasmatic Diseases	7	3	4	....	....	....	....	6	1	....	....
2. Diarrheal Diseases	3	1	2	....	....	....	....	2	1	....	....
3. Malarial Diseases	1	1	....	....	....	....	....	1	....	....	....
4. Venereal Diseases	....	....	....	....	....	....	....	....	....	....	....
5. Zoogenous Diseases	....	....	....	....	....	....	....	....	....	....	....
6. Septic Diseases	....	....	....	....	....	....	....	....	....	....	....
CLASS II.—*Order.*											
1. Parasitic Diseases	....	....	....	....	....	....	....	....	....	....	....
CLASS III.—*Order.*											
1. Dietic Diseases	....	....	....	....	....	....	....	....	....	....	....
CLASS IV.—*Order.*											
1. Constitutional Diseases	10	2	8	....	....	....	....	3	6	1	....
CLASS V.—*Order.*											
1. Development Diseases of Childhood	....	....	....	....	....	....	....	....	....	....	....
2. Development Diseases of Old Age	1	1	....	....	....	....	....	....	....	1	....
CLASS VI.—*Order.*											
1. Nervous System	5	4	1	....	....	....	....	3	2	....	....
2. Organs of Special Sense	....	....	....	....	....	....	....	....	....	....	....
3. Circulatory System	2	1	1	....	....	....	....	....	2	....	....
4. Respiratory System	11	6	5	....	....	....	....	6	4	1	....
5. Digestive System	6	3	3	....	....	....	....	3	3	....	....
6. Lymphatic System	....	....	....	....	....	....	....	....	....	....	....
7. Gland-like Organs	....	....	....	....	....	....	....	....	....	....	....
8. Urinary System	....	....	3	....	....	....	....	....	3	....	....
9. Reproductive System	3	....	....	....	....	....	....	....	....	....	....
10. Locomotor System	....	....	....	....	....	....	....	....	....	....	....
11. Integumentary System	....	....	....	....	....	....	....	....	....	....	....

* Aggregate causes.

MITCHELL COUNTY—Continued.

CLASSIFIED CAUSES OF DEATH.	Total.	WHITE.			COLORED.			SOCIAL CONDITION.			
		Male.	Female.	Unknown.	Male.	Female.	Unknown.	Single.	Married.	Widowed.	Unknown.
CLASS VII.—*Order.*											
1. Accident or Negligence											
2. Homicide											
3. Suicide											
4. Execution											
CLASS VIII.—*Order.*											
1. Undefined Causes	1		1						1		

MITCHELL COUNTY—Continued.

SPECIFIC CAUSES OF DEATH.	Total.	WHITE.			COLORED.			SOCIAL CONDITION.			
		Male.	Female.	Unknown.	Male.	Female.	Unknown.	Single.	Married.	Widowed.	Unknown.
CLASS I—*Order* 1.—Miasmatic Diseases.											
1. Small-pox—Vaccinated											
1. Small-pox—Unvaccinated											
1. Small-pox—No statistics											
2. Chicken-pox											
3. Measles											
4. Epidemic Rose Rash											
5. Typhus Fever											
6. Scarlet Fever											
7. Relapsing Fever											
8. Influenza											
9. Whooping Cough											
10. Mumps											
11. Diphtheria											
12. Cerebro-spinal Fever	4	2	2					4			
13. Enteric Fever	3	1	2					2	1		
14. Simple Continued Fever											
15. Asiatic Cholera											
16. Yellow Fever											
17. Dengue											
18. Other Miasmatic Diseases											
Order 2.—Diarrheal Diseases.											
1. Simple Cholera											
2. Diarrhea											
3. Dysentery	1		1						1		
4. Cholera Infantum	2	1	1					2			
Order 3.—Malarial Diseases.											
1. Remittent Fever											
2. Ague	1	1						1			
3. Typho-malarial Fever											
Order 4.—Venereal Diseases.											
1. Syphilis											
2. Gonorrhea											
Order 5.—Zoogenous Diseases.											
1. Hydrophobia											
2. Glanders											
3. Splenic Fever											
4. Cow-pox (Vaccination)											
Order 6.—Septic Diseases.											
1. Phagedæna											
2. Erysipelas											
3. Pyæmia-scepticæmia											
4. Puerperal Fever											

MITCHELL COUNTY—CONTINUED.

SPECIFIC CAUSES OF DEATH.	Total.	WHITE.			COLORED.			SOCIAL CONDITION.			
		Male.	Female.	Unknown.	Male.	Female.	Unknown.	Single.	Married.	Widowed.	Unknown.
CLASS II—*Order* 1.—Parasitic Diseases.											
1. Thrush											
2. Other Vegetable Parasitic Diseases											
3. Hydatids											
4. Other Animal Parasitic Diseases											
CLASS III—*Order* 1.—Dietic Diseases.											
1. Starvation—Want of Breast Milk											
2. Scurvy											
3. Intemperance { Chronic Alcoholism. Delirium Tremens											
CLASS IV—*Order* 1.—Constitutional Diseases.											
1. Rheumatic Fever—Rheumatic Heart											
2. Rheumatism											
3. Gout											
4. Rickets											
5. Cancer—Malignant Disease	1	1							1		
6. Tubercular Meningitis											
7. Phthisis	9	1	8					3	5	1	
8. Scrofula—Tuberculosis											
9. Purpura—Hemorrhagic Diathesis											
10. Anæmia, etc											
11. Diabetes								1			
12. Other Constitutional Diseases											
CLASS V—*Order* 1.—Development Diseases.											
1. Premature Birth											
2. Atelectasis											
3. Cyanosis											
4. Spina-bifida											
5. Imperforate Anus											
6. Cleft Palate (Hare Lip)											
7. Other Congenital Defects											
8. Old Age	1	1								1	
CLASS VI—*Order* 1.—Local Diseases, Nervous System.											
1. Inflammation of Brain	2	2						2			
2. Apoplexy	1										
3. Softening of Brain											
4. Hemiplegia											
5. Paralysis agitans											
6. Hydrocephalus (not acute)											
7. Insanity (general paralysis of insane)											
8. Chorea											
9. Epilepsy	2	1	1						2		
10. Convulsions											
11. Laryngismus stridulus											
12. Tetanus—idiopathic	1	1						1			
13. Trismus nascentium											
14. Locomotor—ataxia											
15. Paraplegia—disease of the cord											
16. Others, nervous system											

MITCHELL COUNTY—CONTINUED.

SPECIFIC CAUSES OF DEATH.	Total.	WHITE.			COLORED.			SOCIAL CONDITION.			
		Male.	Female.	Unknown.	Male.	Female.	Unknown.	Single.	Married.	Widowed.	Unknown.
Order 2.—Organs of special Sense.											
1. Otitis, Otorhœa—disease of ear											
2. Epistaxis—disease of nose											
3. Opthalmia—disease of eye											
Order 3.—Circulatory System.											
1. Endocarditis, valvular disease	2	1	1						2		
2. Pericarditis											
3. Hypertrophy of heart											
4. Angina pectoris											
5. Syncope											
6. Aneurism											
7. Senile gangrene											
8. Embolism, Thrombosis											
9. Phlebitis											
10. Varicose veins											
12. Others, circulatory system											
Order 4.—Respiratory System.											
1. Laryngitis											
2. Croup											
3. Others, larnyx, trachea											
4. Emphysema, asthma											
5. Bronchitis											
6. Pneumonia	10	6	4					6	3	1	
7. Pleurisy	1		1						1		
8. Others, respiratory system											
Order 5.—Digestiv System.											
1. Stomatitis											
2. Dentition	1	1						1			
3. Sore throat, quinsy											
4. Dyspepsia	1		1						1		
5. Hæmatemesis											
6. Melæna											
7. Gastritis	1		1						1		
8. Enteritis	3	2	1					2	1		
9. Ulceration of intestines											
10. Ileus, obstruction of intestines											
11. Stricture and strangulation of intestines											
12. Intussusception of intestines											
13. Hernia											
14. Fistula											
15. Peritonitis											
16. Ascites											
17. Gallstones											
18. Cirrhosis of liver											
19. Others, liver disease											
20. Others, digestive system											
Order 6.—Lymphatic System.											
1. Disease of spleen											
2. Disease of lymphatics											

MITCHELL COUNTY—Continued.

SPECIFIC CAUSES OF DEATH.	Total.	WHITE.			COLORED.			SOCIAL CONDITION.			
		Male.	Female.	Unknown.	Male.	Female.	Unknown.	Single.	Married.	Widowed.	Unknown.
Order 7.—Gland-like Organs.											
1. Bronchocele											
2. Addison's Disease											
Order 8.—Urinary System.											
1. Nephritis											
2. Bright's Disease, albuminuria											
3. Uræmia											
4. Suppression of Urine											
5. Calculus											
6. Hæmaturia											
7. Diseases of bladder and prostate											
8. Others, Urinary System											
Order 9.—Reproductive System (organs of generation).											
1. Ovarian disease	1		1						1		
2. Disease of Uterus and Vagina	1		1						1		
3. Pelvic abscess											
4. Perineal abscess											
5. Diseases of penis, testes, etc											
Order 9.—Repreductive System (Diseases of Parturition).											
1. Abortion, miscarriage											
2. Purperal mania											
3. Puerperal convulsions											
4. Placenta prævia, flooding	1		1						1		
5. Phlegmasia dolens											
6. Other accidents of child-birth											
Order 10.—Locomotor System.											
1. Caries, necrosis											
2. Artrhitis, ostitis											
3. Others, locomotor system											
Order 11.—Integumentary System.											
1. Carbuncle											
2. Phlegmon, cellulitis											
3. Lupus											
4. Ulcer, bed-sore											
5. Eczema											
6. Pemphigus											
7. Others, integumentary system											

MITCHELL COUNTY—Continued.

SPECIFIC CAUSE OF DEATH.	Total.	WHITE.			COLORED.			SOCIAL CONDITION.			
		Male.	Female.	Unknown.	Male.	Female.	Unknown.	Single.	Married.	Widowed.	Unknown.
Class VII.—*Order* 1.—Accident or Negligence.											
1. Fracture, contusion											
2. Gunshot wounds											
3. Cut, stab											
4. Burn, scald											
5. Poison											
6. Drowning											
7. Suffocation, strangulation											
8. Coal-mine											
9. Railroad											
10. Cold, exposure											
11. Lightning, heat											
Order 2.—Homicide.											
1. Murder, manslaughter											
Order 3.—Suicide.											
1. Gunshot wounds											
2. Cut, stab											
3. Poison											
4. Drowning											
5. Hanging											
6. Otherwise											
Order 4.—Execution.											
1. Hanging											
Class VII.—*Order* 1.—Ill-defined causes.											
1. Dropsy											
2. Debility											
3. Atrophy and Inanition											
4. Mortification											
5. Tumor											
6. Abscess											
7. Hemorrhage											
8. Sudden, unascertained											
9. Not specified, or ill-defined	1		1					1			

MONONA COUNTY.*

CLASSIFIED CAUSES OF DEATH.	Total.	WHITE.			COLORED.			SOCIAL CONDITION.			
		Male.	Female.	Unknown.	Male.	Female.	Unknown.	Single.	Married.	Widowed.	Unknown.
ALL CAUSES	20	10	10	....	....	....	....	16	4	....	....
SPECIFIED CAUSES	19	9	10	....	....	....	....	15	4	....	....
CLASSES.											
I. ZYMOTIC DISEASES	12	7	5	....	....	....	....	9	3	....	....
II. PARASITIC DISEASES	....	....	....	....	....	....	....	....	....	....	....
III. DIETIC DISEASES	1	....	1	....	....	....	....	1	....	....	....
IV. CONSTITUTIONAL DISEASES	1	....	1	....	....	....	....	....	1	....	....
V. DEVELOPMENT DISEASES	....	....	....	....	....	....	....	....	....	....	....
VI. LOCAL DISEASES	5	2	3	....	....	....	....	5	....	....	....
VII. DEATHS FROM VIOLENCE	....	....	....	....	....	....	....	....	....	....	....
VIII. ILL-DEFINED CAUSES	1	1	....	....	....	....	....	1	....	....	....
CLASS I.—*Order*											
1. Miasmatic Diseases	7	4	3	....	....	....	....	6	1	....	....
2. Diarrheal Diseases	3	3	....	....	....	....	....	3	....	....	....
3. Malarial Diseases	1	....	1	....	....	....	....	....	1	....	....
4. Venereal Diseases	....	....	....	....	....	....	....	....	....	....	....
5. Zoogenous Diseases	....	....	....	....	....	....	....	....	....	....	....
6. Septic Diseases	1	....	1	....	....	....	....	....	1	....	....
CLASS II.—*Order*											
1. Parasitic Diseases	....	....	....	....	....	....	....	....	....	....	....
CLASS III.—*Order*											
1. Dietic Diseases	1	....	1	....	....	....	....	1	....	....	....
CLASS IV.—*Order*											
1. Constitutional Diseases	1	....	1	....	....	....	....	....	1	....	....
CLASS V.—*Order*											
1. Development Diseases of Childhood	....	....	....	....	....	....	....	....	....	....	....
2. Development Diseases of Old Age	....	....	....	....	....	....	....	....	....	....	....
CLASS VI.—*Order*											
1. Nervous System	3	1	2	....	....	....	....	3	....	....	....
2. Organs of Special Sense	1	1	....	....	....	....	....	1	....	....	....
3. Circulatory System	....	....	....	....	....	....	....	....	....	....	....
4. Respiratory System	1	....	1	....	....	....	....	1	....	....	....
5. Digestive System	....	....	....	....	....	....	....	....	....	....	....
6. Lymphatic System	....	....	....	....	....	....	....	....	....	....	....
7. Gland-like Organs	....	....	....	....	....	....	....	....	....	....	....
8. Urinary System	....	....	....	....	....	....	....	....	....	....	....
9. Reproductive System	....	....	....	....	....	....	....	....	....	....	....
10. Locomotor System	....	....	....	....	....	....	....	....	....	....	....
11. Integumentary System	....	....	....	....	....	....	....	....	....	....	....

* Aggregate causes.

MONONA COUNTY—CONTINUED.

CLASSIFIED CAUSES OF DEATH.	Total.	WHITE.			COLORED.			SOCIAL CONDITION.			
		Male.	Female.	Unknown.	Male.	Female.	Unknown.	Single.	Married.	Widowed.	Unknown.
CLASS VII.—*Order*											
1. Accident or Negligence	....	....	....	....	....	....	....	....	....	....	....
2. Homicide	....	....	....	....	....	....	....	....	....	....	....
3. Suicide	....	....	....	....	....	....	....	....	....	....	....
4. Homicide	....	....	....	....	....	....	....	....	....	....	....
CLASS VIII—*Order*											
1. Undefined Causes	1	1	....	....	....	....	....	1	....	....	....

MONONA COUNTY—Continued.

SPECIFIC CAUSES OF DEATH.	Total.	WHITE.			COLORED.			SOCIAL CONDITION.			
		Male.	Female.	Unknown.	Male.	Female.	Unknown.	Single.	Married.	Widowed.	Unknown.
CLASS I—*Order* 1.—Miasmatic Diseases.											
1. Small-pox—Vaccinated											
Small-pox—Unvaccinated											
Small-pox—No statistics											
2. Chicken-pox											
3. Measles											
4. Epidemic Rose Rush											
5. Typhus Fever											
6. Scarlet Fever											
7. Relapsing Fever											
8. Influenza											
9. Whooping Cough											
10. Mumps											
11. Diphtheria	6	3	3					5	1		
12. Cerebro-Spinal Fever											
13. Enteric Fever	1	1						1			
14. Simple Continued Fever											
15. Asiatic Cholera											
16. Yellow Fever											
17. Dengue											
18. Other Miasmatic Diseases											
Order 2.—Diarrheal Diseases.											
1. Simple Cholera											
2. Diarrhea											
3. Dysentery											
4. Cholera Infantum	3	3						3			
Order 3.—Malarial Diseases.											
1. Remittent Fever											
2. Ague											
3. Typho-malarial Fever	1		1						1		
Order 4.—Venereal Diseases.											
1. Syphilis											
2. Gonorrhea											
Order 5.—Zoogenous Diseases.											
1. Hydrophobia											
2. Glanders											
3. Splenic Fever											
4. Cow-pox (Vaccination)											
Order 6.—Septic Diseases.											
1. Phagedæna											
2. Erysipelas											
3. Pyæmia-scepticæmia											
4. Puerperal Fever	1		1						1		

MONONA COUNTY—Continued.

SPECIFIC CAUSES OF DEATH.	Total.	WHITE.			COLORED.			SOCIAL CONDITION.			
		Male.	Female.	Unknown.	Male.	Female.	Unknown.	Single.	Married.	Widowed.	Unknown.
CLASS II.—*Order* 1.—Parasitic Diseases.											
1. Thrush											
2. Other Vegetable Parasitic Diseases											
3. Hydatids											
4. Other Animal Parasitic Diseases											
CLASS III.—*Order* 1. Dietic Diseases.											
1. Starvation—Want of Breast Milk	1		1					1			
2. Scurvy											
3. Intemperance—Chronic Alcoholism											
Intemperance—Delirium Tremens											
CLASS IV—*Order* 1.—Constitutional Diseases.											
1. Rheumatic Fever—Rheumatic Heart											
2. Rheumatism											
3. Gout											
4. Rickets											
5. Cancer—Malignant disease											
6. Tubercular Meningitis											
7. Phthisis	1		1						1		
8. Scrofula—Tuberculosis											
9. Purpura—Hemorrhagic Diathesis											
10. Anæmia, etc											
11. Diabetes											
12. Other Constitutional diseases											
CLASS V—*Order* 1.—Development Diseases.											
1. Premature Birth											
2. Atelectasis											
3. Cyanosis											
4. Spina-bifida											
5. Imperforate Anus											
6. Cleft Palate (Hare Lip)											
7 Other Congenital Defects											
8. Old Age											
CLASS VI—*Order* 1.—Local Diseases, Nervous System.											
1. Inflammation of Brain	3	1	2					3			
2. Apoplexy											
3. Softening of Brain											
4. Hemiplegia											
5. Paralysis agitans											
6. Hydrocephalus (not acute)											
7. Insanity (general paralysis of insane)											
8. Chorea											
9. Epilepsy											
10. Convulsions											
11. Laryngismus stridulus											
12. Tetanus—Idiopathic											
13. Trismus nascentium											
14. Locomotor—axataxia											
15. Paraplegia—disease of the cord											
16. Others, nervous system											

MONONA COUNTY—Continued.

SPECIFIC CAUSES OF DEATH.	Total.	WHITE.			COLORED.			SOCIAL CONDITION.			
		Male.	Female.	Unknown.	Male.	Female.	Unknown.	Single.	Married.	Widowed.	Unknown.
Order 2.—Organs of Special Sense.											
1. Otitis, Otorrhœa—disease of ear	1	1	....	....	....	....	....	1	....	....	....
2. Epistaxis—disease of nose	....	....	....	....	....	....	....	....	....	....	....
3. Ophthalmia—disease of eye	....	....	....	....	....	....	....	....	....	....	....
Order 3.—Circulatory System.											
1. Endocarditis, valvular disease	....	....	....	....	....	....	....	....	....	....	....
2. Pericarditis	....	....	....	....	....	....	....	....	....	....	....
3. Hypertrophy of heart	....	....	....	....	....	....	....	....	....	....	....
4. Angina pectoris	....	....	....	....	....	....	....	....	....	....	....
5. Syncope	....	....	....	....	....	....	....	....	....	....	....
6. Aneurism	....	....	....	....	....	....	....	....	....	....	....
7. Senile gangrene	....	....	....	....	....	....	....	....	....	....	....
8. Embolism, Thrombosis	....	....	....	....	....	....	....	....	....	....	....
9. Phlebitis	....	....	....	....	....	....	....	....	....	....	....
10. Varicose veins	....	....	....	....	....	....	....	....	....	....	....
11. Others, circulatory system	....	....	....	....	....	....	....	....	....	....	....
Order 4.—Respiratory System.											
1. Laryngitis	....	....	....	....	....	....	....	....	....	....	....
2. Croup	....	....	....	....	....	....	....	....	....	....	....
3. Others, larynx, trachea	....	....	....	....	....	....	....	....	....	....	....
4. Emphysema, asthma	....	....	....	....	....	....	....	....	....	....	....
5. Bronchitis	....	....	....	....	....	....	....	....	....	....	....
6. Pneumonia	1	....	1	....	....	....	....	1	....	....	....
7. Pleurisy	....	....	....	....	....	....	....	....	....	....	....
8. Others, respiratory system	....	....	....	....	....	....	....	....	....	....	....
Order 5.—Digestive System.											
1. Stomatitis	....	....	....	....	....	....	....	....	....	....	....
2. Dentition	....	....	....	....	....	....	....	....	....	....	....
3. Sore throat, quinsy	....	....	....	....	....	....	....	....	....	....	....
4. Dyspepsia	....	....	....	....	....	....	....	....	....	....	....
5. Hæmatemesis	....	....	....	....	....	....	....	....	....	....	....
6. Melæna	....	....	....	....	....	....	....	....	....	....	....
7. Gastritis	....	....	....	....	....	....	....	....	....	....	....
8. Enteritis	....	....	....	....	....	....	....	....	....	....	....
9. Ulceration of intestines	....	....	....	....	....	....	....	....	....	....	....
10. Ileus, obstruction of intestines	....	....	....	....	....	....	....	....	....	....	....
11. Stricture and strangulation of intestines	....	....	....	....	....	....	....	....	....	....	....
12. Intussusception of intestines	....	....	....	....	....	....	....	....	....	....	....
13. Hernia	....	....	....	....	....	....	....	....	....	....	....
14. Fistula	....	....	....	....	....	....	....	....	....	....	....
15. Peritonitis	....	....	....	....	....	....	....	....	....	....	....
16. Ascites	....	....	....	....	....	....	....	....	....	....	....
17. Gallstones	....	....	....	....	....	....	....	....	....	....	....
18. Cirrhosis of liver	....	....	....	....	....	....	....	....	....	....	....
19. Others, liver disease	....	....	....	....	....	....	....	....	....	....	....
20. Others, digestive system	....	....	....	....	....	....	....	....	....	....	....
Order 6.—Lymphatic System.											
1. Disease of spleen	....	....	....	....	....	....	....	....	....	....	....
2. Disease of lymphatics	....	....	....	....	....	....	....	....	....	....	....

MONONA COUNTY—Continued.

SPECIFIC CAUSES OF DEATH.	Total.	WHITE.			COLORED.			SOCIAL CONDITION.			
		Male.	Female.	Unknown.	Male.	Female.	Unknown.	Single.	Married.	Widowed.	Unknown.
Order 7.—Gland-like Organs.											
1. Bronchocele	....	....	....	....	....	....	....	....	....	....	....
2. Addison's Disease	....	....	....	....	....	....	....	....	....	....	....
Order 8.—Urinary System.											
1. Nephritis	....	....	....	....	....	....	....	....	....	....	....
2. Bright's Disease, albuminuria	....	....	....	....	....	....	....	....	....	....	....
3. Uræmia	....	....	....	....	....	....	....	....	....	....	....
4. Suppression of Urine	....	....	....	....	....	....	....	....	....	....	....
5. Calculus	....	....	....	....	....	....	....	....	....	....	....
6. Hæmaturia	....	....	....	....	....	....	....	....	....	....	....
7. Diseases of bladder and prostate	....	....	....	....	....	....	....	....	....	....	....
8. Others, Urinary System	....	....	....	....	....	....	....	....	....	....	....
Order 9.—Reproductive System (organs of generation).											
1. Ovarian disease	....	....	....	....	....	....	....	....	....	....	....
2. Diseases of uterus and vagina	....	....	....	....	....	....	....	....	....	....	....
3. Pelvic abscess	....	....	....	....	....	....	....	....	....	....	....
4. Perineal abscess	....	....	....	....	....	....	....	....	....	....	....
5. Diseases of penis, testes, etc	....	....	....	....	....	....	....	....	....	....	....
Order 9.—Reproductive System (Diseases of Parturition).											
1. Abortion, miscarriage	....	....	....	....	....	....	....	....	....	....	....
2. Puerperal mania	....	....	....	....	....	....	....	....	....	....	....
3. Puerperal convulsions	....	....	....	....	....	....	....	....	....	....	....
4. Placenta prævia, flooding	....	....	....	....	....	....	....	....	....	....	....
5. Phlegmasia dolens	....	....	....	....	....	....	....	....	....	....	....
6. Other accidents of child-birth	....	....	....	....	....	....	....	....	....	....	....
Order 10.—Locomotor System.											
1. Caries, necrosis	....	....	....	....	....	....	....	....	....	....	....
2. Arthritis. Ostitis	....	....	....	....	....	....	....	....	....	....	....
3. Others, locomotor system	....	....	....	....	....	....	....	....	....	....	....
Order 11.—Integumentary System.											
1. Carbuncle	....	....	....	....	....	....	....	....	....	....	....
2. Phlegmon, cellulitis	....	....	....	....	....	....	....	....	....	....	....
3. Lupus	....	....	....	....	....	....	....	....	....	....	....
4. Ulcer, bed-sore	....	....	....	....	....	....	....	....	....	....	....
5. Eczema	....	....	....	....	....	....	....	....	....	....	....
6. Pemphigus	....	....	....	....	....	....	....	....	....	....	....
7. Others, integumentary system	....	....	....	....	....	....	....	....	....	....	....

MONONA COUNTY—Continued.

SPECIFIC CAUSES OF DEATH.	Total.	WHITE.			COLORED.			SOCIAL CONDITION.			
		Male.	Female.	Unknown.	Male.	Female.	Unknown.	Single.	Married.	Widowed.	Unknown.
CLASS VII.—*Order* 1.—Accident or Negligence.											
1. Fracture, contusion	....	1	....	....	....	....	....	....	....	....	....
2. Gunshot wounds	....	....	....	....	....	....	....	....	....	....	....
3. Cut, stab	....	....	....	....	....	....	....	....	....	....	....
4. Burn, scald	....	....	....	....	....	....	....	....	....	....	....
5. Poison	....	....	....	....	....	....	....	....	....	....	....
6. Drowning	....	....	....	....	....	....	....	....	....	....	....
7. Suffocation, strangulation	....	....	....	....	....	....	....	....	....	....	....
8. Coal-mine	....	....	....	....	....	....	....	....	....	....	....
9. Railroad	....	....	....	....	....	....	....	....	....	....	....
10. Lightning	....	....	....	....	....	....	....	....	....	....	....
Order 2.—Homicide.											
1. Murder, manslaughter	....	....	....	....	....	....	....	....	....	....	....
Order 3.—Suicide.											
1. Gunshot wounds	....	....	....	....	....	....	....	....	....	....	....
2. Cut, stab	....	....	....	....	....	....	....	....	....	....	....
3. Poison	....	....	....	....	....	....	....	....	....	....	....
4. Drowning	....	....	....	....	....	....	....	....	....	....	....
5. Hanging	....	....	....	....	....	....	....	....	....	....	....
6. Otherwise	....	....	....	....	....	....	....	....	....	....	....
Order 4.—Execution.											
1. Hanging	....	....	....	....	....	....	....	....	....	....	....
CLASS VIII.—*Order* 1.—Ill-defined Causes											
1. Dropsy	....	....	....	....	....	....	....	....	....	....	....
2. Debility	....	....	....	....	....	....	....	....	....	....	....
3. Atrophy and Inanition	....	....	....	....	....	....	....	....	....	....	....
4. Mortification	....	....	....	....	....	....	....	....	....	....	....
5. Tumor	....	....	....	....	....	....	....	....	....	....	....
6. Abscess	....	....	....	....	....	....	....	....	....	....	....
7. Hemorrhage	....	....	....	....	....	....	....	....	....	....	....
8. Sudden, unascertained	....	....	....	....	....	....	....	....	....	....	....
9. Not specified, or ill-defined	1	1	....	....	....	....	....	1	....	....	....

MONROE COUNTY.*

CLASSIFIED CAUSES OF DEATH.	Total.	WHITE.			COLORED.			SOCIAL CONDITION.			
		Male.	Female.	Unknown.	Male.	Female.	Unknown.	Single.	Married.	Widowed.	Unknown.
ALL CAUSES	70	30	34	1	4	1	....	47	14	9	....
SPECIFIED CAUSES	69	30	33	1	4	1	....	46	14	9	....
CLASSES.											
I. ZYMOTIC DISEASES	29	14	12	1	2	....	....	27	2	....	....
II. PARASITIC DISEASES	....	....	....	....	....	....	....	....	....	....	....
III. DIETIC DISEASES	2	1	1	....	....	....	....	2	....	....	....
IV. CONSTITUTIONAL DISEASES	7	3	3	....	....	1	....	3	3	1	....
V. DEVELOPMENT DISEASES	7	2	5	....	....	....	....	5	1	1	....
VI. LOCAL DISEASES	23	10	11	....	2	....	....	9	7	7	....
VII. DEATHS FROM VIOLENCE	1	....	1	....	....	....	....	....	1	....	....
VIII. ILL-DEFINED CAUSES	1	....	1	....	....	....	....	1	....	....	....
CLASS I.—*Order*											
1. Miasmatic Diseases	21	10	10	1	....	....	....	21	....	....	....
2. Diarrheal Diseases	5	2	1	....	2	....	....	4	1	....	....
3. Malarial Diseases	2	1	1	....	....	....	....	1	1	....	....
4. Venereal Diseases	....	....	....	....	....	....	....	....	....	....	....
5. Zoogenous Diseases	....	....	....	....	....	....	....	....	....	....	....
6. Septic Diseases	1	1	....	....	....	....	....	1	....	....	....
CLASS II.—*Order*											
1. Parasitic Diseases	....	....	....	....	....	....	....	....	....	....	....
CLASS III.—*Order*											
1. Dietic Diseases	2	1	1	....	....	....	....	2	....	....	....
CLASS IV.—*Order*											
1. Constitutional Diseases	7	3	3	....	....	1	....	3	3	1	....
CLASS V.—*Order*											
1. Development Diseases of Childhood	5	1	4	....	....	....	....	5	....	....	....
2. Development Diseases of Old Age	2	1	1	....	....	....	....	....	1	1	....
CLASS VI.—*Order*											
1. Nervous System	4	1	3	....	....	....	....	1	1	2	....
2. Organs of Special Sense	....	....	....	....	....	....	....	....	....	....	....
3. Circulatory System	3	2	1	....	....	....	....	....	2	1	....
4. Respiratory System	9	5	1	....	....	....	....	3	....	3	....
5. Digestive System	7	2	3	....	2	....	....	5	1	1	....
6. Lymphatic System	....	....	....	....	....	....	....	....	....	....	....
7. Gland-like Organs	....	....	....	....	....	....	....	....	....	....	....
8. Urinary System	....	....	....	....	....	....	....	....	....	....	....
9. Reproductive System	3	....	3	....	....	....	....	....	3	....	....
10. Locomotor System	....	....	....	....	....	....	....	....	....	....	....
11. Integumentary System	....	....	....	....	....	....	....	....	....	....	....

*Aggregate causes.

MONROE COUNTY—CONTINUED.

CLASSIFIED CAUSES OF DEATH.	Total.	WHITE.			COLORED.			SOCIAL CONDITION.			
		Male.	Female.	Unknown.	Male.	Female.	Unknown.	Single.	Married.	Widowed.	Unknown.
CLASS VII.—*Order*											
1. Accident or Negligence	1	....	1	....	....	....	....	....	1	....	....
2. Homicide	....	....	....	....	....	....	....	....	....	....	....
3. Suicide	....	....	....	....	....	....	....	....	....	....	....
4. Execution	....	....	....	....	....	....	....	....	....	....	....
CLASS VII.—*Order*											
1. Undefined Causes	1	....	1	....	....	....	....	1	....	....	....

MONROE COUNTY—CONTINUED.

SPECIFIC CAUSES OF DEATH.	Total.	WHITE.			COLORED.			SOCIAL CONDITION.			
		Male.	Female.	Unknown.	Male.	Female.	Unknown.	Single.	Married.	Widowed.	Unknown.
CLASS I—*Order* 1.—Miasmatic Diseases.											
1. Small Pox—Vaccinated	....	....	....	....	....	....	....	....	....	....	....
1. Small Pox—Unvaccinated	....	....	....	....	....	....	....	....	....	....	....
1. Small Pox—No Statistics	....	....	....	....	....	....	....	....	....	....	....
2. Chicken Pox	....	....	....	....	....	....	....	....	....	....	....
3. Measles	....	....	....	....	....	....	....	....	....	....	....
4. Epidemic Rose Rush	....	....	....	....	....	....	....	....	....	....	....
5. Typhus Fever	....	....	....	....	....	....	....	....	....	....	....
6. Scarlet Fever	....	....	....	....	....	....	....	....	....	....	....
7. Relapsing Fever	....	....	....	....	....	....	....	....	....	....	....
8. Influenza	....	....	....	....	....	....	....	....	....	....	....
9. Whooping Cough	6	1	4	1	....	....	....	6	....	....	....
10. Mumps	....	....	....	....	....	....	....	....	....	....	....
11. Diphtheria	7	3	4	....	....	....	....	7	....	....	....
12. Cerebro-Spinal Fever	7	5	2	....	....	....	....	7	....	....	....
13. Enteric Fever	1	1	....	....	....	....	....	1	....	....	....
14. Simple Continued Fever	....	....	....	....	....	....	....	....	....	....	....
15. Asiatic Cholera	....	....	....	....	....	....	....	....	....	....	....
16. Yellow Fever	....	....	....	....	....	....	....	....	....	....	....
17. Dengue	....	....	....	....	....	....	....	....	....	....	....
18. Other Miasmatic Diseases	....	....	....	....	....	....	....	....	....	....	....
Order 2.—Diarrheal Diseases											
1. Simple Cholera	....	....	....	....	....	....	....	....	....	....	....
2. Diarrhea	1	....	1	....	....	....	....	....	1	....	....
3. Dysentery	1	....	....	....	1	....	....	1	....	....	....
4. Cholera Infantum	3	2	....	....	1	....	....	3	....	....	....
Order 3.—Malarial Diseases.											
1. Remittent Fever	....	....	....	....	....	....	....	....	....	....	....
2. Ague	1	....	1	....	....	....	....	....	1	....	....
3. Typho-Malarial Fever	1	1	....	....	....	....	....	1	....	....	....
Order 4.—Venereal Diseases.											
1. Syphilis	....	....	....	....	....	....	....	....	....	....	....
2. Gonorrhea	....	....	....	....	....	....	....	....	....	....	....
Order 5.—Zoogenous Diseases.											
1. Hydrophobia	....	....	....	....	....	....	....	....	....	....	....
2. Glanders	....	....	....	....	....	....	....	....	....	....	....
3. Splenic Fever	....	....	....	....	....	....	....	....	....	....	....
4. Cow-Pox (Vaccination)	....	....	....	....	....	....	....	....	....	....	....
Order 6.—Septic Diseases.											
1. Phagedæna	....	....	....	....	....	....	....	....	....	....	....
2. Erysipelas	1	1	....	....	....	....	....	1	....	....	....
3. Pyæmia-Sceptic æmia	....	....	....	....	....	....	....	....	....	....	....
4. Puerperal Fever	....	....	....	....	....	....	....	....	....	....	....

MONROE COUNTY—CONTINUED.

SPECIFIC CAUSES OF DEATH.	Total.	WHITE.			COLORED.			SOCIAL CONDITION.			
		Male.	Female.	Unknown.	Male.	Female.	Unknown.	Single.	Married.	Widowed.	Unknown.
CLASS II—*Order* 1.—Parasitic Diseases.											
1. Thrush											
2. Other Vegetable Parasitic diseases											
3. Hydatids											
4. Other animal Parasitic diseases											
CLASS III—*Order* 1.—Dietic Diseases.											
1. Starvation—Want of Breast Milk	2	1	1					2			
2. Scurvy											
3. Intemperance.. } Chronic Alcoholism / } Delirium Tremens.											
CLASS IV—*Order* 1.—Constitutional Diseases.											
1. Rheumatic Fever--Rheumatic Heart	1	1						1			
2. Rheumatism											
3. Gout											
4. Rickets											
5. Cancer—Malignant disease	1	1								1	
6. Tubercular Meningitis	1		1					1			
7. Phthisis	3		2			1			3		
8. Scrofula—Tuberculosis	1	1						1			
9. Purpura—Hemorrhagic Diathesis											
10. Anæmia, etc											
11. Diabetes											
12. Other Constitutional diseases											
CLASS V—*Order* 1.—Development Diseases of Childhood.											
1. Premature Birth	5	1	4					5			
2. Atelectasis											
3. Cyanosis											
4. Spina-bifida											
5. Imperforate Anus											
6. Cleft Palate (Hare Lip)											
7. Other Congenital Defects											
8. Old Age	2	1	1						1	1	
CLASS VI—*Order* 1.—Local Diseases, Nervous System.											
1. Inflammation of Brain	2	1	1					1	1		
2. Apoplexy											
3. Softening of Brain											
4. Hemiplegia	1		1							1	
5. Paralysis agitans											
6. Hydrocephalus (not acute)											
7. Insanity (general paralysis of insane)	1		1							1	
8. Chorea											
9. Epilepsy											
10. Convulsions											
11. Laryngismus stridulus											
12. Tetanus—idiopathic											
13. Trismus nascentium											
14. Locomotor—ataxia											
15. Paraplegia—diseases of the cord											
16. Others, nervous system											

MONROE COUNTY—CONTINUED.

SPECIFIC CAUSES OF DEATH.	Total.	WHITE.			COLORED.			SOCIAL CONDITION.			
		Male.	Female.	Unknown.	Male.	Female.	Unknown.	Single.	Married.	Widowed.	Unknown.
Order 2.—Organs of Special Sense.											
1. Otitis, Otorrhœa—disease of ear											
2. Epistaxis—disease of nose											
3. Opthalmia—disease of eye											
Order 3.—Circulatory System.											
1. Endocarditis, valvular disease	3	2	1						2	1	
2. Pericarditis											
3. Hypertrophy of heart											
4. Angina pectoris											
5. Syncope											
6. Aneurism											
7. Senile gangrene											
8. Embolism, Thrombosis											
9. Phlebitis											
10. Varicose veins											
11. Others, circulatory system											
Order 4.—Respiratory System.											
1. Laryngitis											
2. Croup	2	2						2			
3. Others, larynx, trachea											
4. Emphysema, asthma	1	1								1	
5. Bronchitis	1	1						1			
6. Pneumonia	2	1	1							2	
7. Pleurisy											
8. Others, respiratory system											
Order 5.—Digestive System.											
1. Stomatitis											
2. Dentition	3	1						3			
3. Sore throat, quinsy											
4. Dyspepsia	1		1						1		
5. Hæmatemesis											
6. Melæna											
7. Gastritis	1	1								1	
8. Enteritis											
9. Ulceration of intestines											
10. Ileus, obstruction of intestines	1		1					1			
11. Stricture and strangulation of intestines											
12. Intussusception of intestines	1		1					1			
13. Hernia											
14. Fistula											
15. Peritonitis											
16. Ascites											
17. Gallstones											
18. Cirrhosis of liver											
19. Others, liver disease											
20. Others, digestive system											
Order 6.—Lymphatic System.											
1. Disease of spleen											
2. Disease of lymphatics											

MONROE COUNTY—CONTINUED.

SPECIFIC CAUSES OF DEATH.	Total.	WHITE.			COLORED.			SOCIAL CONDITION.			
		Male.	Female.	Unknown.	Male.	Female.	Unknown.	Single.	Married.	Widowed.	Unknown.
Order 7.—Grand-like Organs.											
1. Bronchocele											
2. Addison's disease											
Order 8.—Urinary System.											
1. Nephritis											
2. Bright's disease, albuminuria											
3. Uræmia											
4. Suppression of Urine											
5. Calculus											
6. Hæmaturia											
7. Disease of bladder and prostate											
8. Others, Urinary system											
Order 9.—Reproductive System (organs of generation).											
1. Ovarian disease											
2. Disease of Uterus and Vagina											
3. Pelvic abscess											
4. Perineal abscess											
5. Disease of penis, testes, etc											
Order 9.—Reproductive System (Diseases of Parturition).											
1. Abortion, miscarriage											
2. Puerperal mania											
3. Puerperal convulsions	1		1						1		
4. Placenta prævia, flooding											
5. Phlegmasia dolens											
6. Other accidents of child-birth	2		2						2		
Order 10.—Locomotor System.											
1. Caries, necrosis											
2. Arthritis, ostitis											
3. Others, locomotor system											
Order 11.—Integumentary System.											
1. Carbuncle											
2. Phlegmon, cellulitis											
3. Lupus											
4. Ulcer, bed-sore											
5. Eczema											
6. Pemphigus											
7. Others, integumentary system											

MONROE COUNTY—CONTINUED.

SPECIFIC CAUSES OF DEATH.	Total.	WHITE.			COLORED.			SOCIAL CONDITION.			
		Male.	Female.	Unknown.	Male.	Female.	Unknown.	Single.	Married.	Widowed.	Unknown.
CLASS VII.—*Order* 1.—Accident or Negligence.											
1. Fracture, contusion											
2. Gunshot wounds											
3. Cut, stab											
4. Burn, scald											
5. Poison	1	1						1			
6. Drowning											
7. Suffocation, strangulation											
8. Coal-mine											
9. Railroad											
11. Heat, sunstroke											
11. Otherwise											
Order 2.—Homicide.											
1. Murder, manslaughter											
Order 3.—Suicide.											
1. Gunshot wounds											
2. Cut, stab											
3. Poison											
4. Drowning											
5. Hanging											
6. Otherwise											
Order 4.—Execution.											
1. Hanging											
CLASS VIII.—*Order* 1.—Ill-defined Causes											
1. Dropsy											
2. Debility											
3. Atrophy and Inanition											
4. Mortification											
5. Tumor											
6. Abscess											
7. Hemorrhage											
8. Sudden, unascertained											
9. Not specified, or ill-defined	1		1					1			

MONTGOMERY COUNTY.*

CLASSIFIED CAUSES OF DEATH.	Total.	WHITE.			COLORED.			SOCIAL CONDITION.			
		Male.	Female.	Unknown.	Male.	Female.	Unknown.	Single.	Married.	Widowed.	Unknown.
ALL CAUSES	137	72	65	....	....	....	....	100	27	9	1
SPECIFIED CAUSES	135	71	64	....	....	....	....	100	26	8	1
CLASSES.											
I. ZYMOTIC DISEASES	66	34	32	....	....	....	....	57	8	1	....
II. PARASITIC DISEASES	....	....	....	....	....	....	....	....	....	....	....
III. DIETIC DISEASES	3	1	2	....	....	....	....	3	....	....	....
IV. CONSTITUTIONAL DISEASES	10	5	5	....	....	....	....	4	5	1	....
V. DEVELOPMENT DISEASES	2	2	....	....	....	....	....	2	....	....	....
VI. LOCAL DISEASES	47	23	24	....	....	....	....	31	11	5	....
VII. DEATHS FROM VIOLENCE	7	6	1	....	....	....	....	3	2	1	1
VIII. ILL-DEFINED CAUSES	2	1	1	....	....	....	....	....	1	1	....
CLASS I.—*Order*											
1. Miasmatic Diseases	38	18	20	....	....	....	....	33	5	....	....
2. Diarrheal Diseases	17	8	9	....	....	....	....	17	....	....	....
3. Malarial Diseases	7	7	....	....	....	....	....	5	1	1	....
4. Venereal Diseases	....	....	....	....	....	....	....	....	....	....	....
5. Zoogenous Diseases	....	....	....	....	....	....	....	....	....	....	....
6. Septic Diseases	4	1	3	....	....	....	....	2	2	....	....
CLASS II.—*Order*											
1. Parasitic Diseases	....	....	....	....	....	....	....	....	....	....	....
CLASS III.—*Order*											
1. Dietic Diseases	3	1	2	....	....	....	....	3	....	....	....
CLASS IV.—*Order*											
1. Constitutional Diseases	10	5	5	....	....	....	....	4	5	1	....
CLASS V.—*Order*											
1. Development Diseases of Childhood	2	2	....	....	....	....	....	2	....	....	....
2. Development Diseases of Old Age	....	....	....	....	....	....	....	....	....	....	....
CLASS VI.—*Order*											
1. Nervous System	14	9	5	....	....	....	....	9	3	2	....
2. Organs of Special Sense	....	....	....	....	....	....	....	....	....	....	....
3. Circulatory System	4	1	3	....	....	....	....	....	3	1	....
4. Respiratory System	15	5	10	....	....	....	....	13	....	2	....
5. Digestive System	13	8	5	....	....	....	....	9	4	....	....
6. Lymphatic System	....	....	....	....	....	....	....	....	....	....	....
7. Gland-like Organs	....	....	....	....	....	....	....	....	....	....	....
8. Urinary System	....	....	....	....	....	....	....	....	....	....	....
9. Reproductive System	1	....	1	....	....	....	....	....	1	....	....
10. Locomotor System	....	....	....	....	....	....	....	....	....	....	....
11. Integumentary System	....	....	....	....	....	....	....	....	....	....	....

*Aggregate causes.

MONTGOMERY COUNTY—CONTINUED.

CLASSIFIED CAUSES OF DEATH.	Total.	WHITE.			COLORED.			SOCIAL CONDITION.			
		Male.	Female.	Unknown.	Male.	Female.	Unknown.	Single.	Married.	Widowed.	Unknown.
CLASS VII.—*Order*											
1. Accident or Negligence	6	5	1	....	....	....	....	3	1	1	1
2. Homicide	....	....	....	....	....	....	....	....	....	....	....
3. Suicide	1	1	....	....	....	....	....	....	1	....	....
4. Execution	....	....	....	....	....	....	....	....	....	....	....
CLASS VIII.—*Order*											
1. Undefined Causes	2	1	1	....	....	....	....	....	1	1	....

MONTGOMERY COUNTY—CONTINUED.

SPECIFIC CAUSES OF DEATH.	Total.	WHITE. Male.	WHITE. Female.	WHITE. Unknown.	COLORED. Male.	COLORED. Female.	COLORED. Unknown.	SOCIAL CONDITION. Single.	Married.	Widowed.	Unknown.
CLASS I. *Order* 1.—Miasmatic Diseases.											
1. Small-pox—Vaccinated											
1. Small-pox—Unvaccinated											
1. Small-pox—No statistics											
2. Chicken-pox											
3. Measles	3	1	2					3			
4. Epidemic Rose Rush											
5. Typhus Fever											
6. Scarlet Fever	4	2	2					4			
7. Relapsing Fever											
8. Influenza											
9. Whooping Cough	8	4	4					8			
10. Mumps											
11. Diphtheria	13	5	8					12	1		
12. Cerebro-spinal Fever	4	2	2					3	1		
13. Enteric Fever	6	4	2					3	3		
14. Simple Continued Fever											
15. Asiatic Cholera											
16. Yellow Fever											
17. Dengue											
18. Other Miasmatic Diseases											
Order 2.—Diarrhael Diseases.											
1. Simple Cholera											
2. Diarrhea	3	2	1					3			
3. Dysentery	1	1						1			
4. Cholera Infantum	13	5	8					13			
Order 3.—Malarial Diseases.											
1. Remittent Fever	5	5						4		1	
2. Ague											
3. Typho-malarial Fever	2	2						1	1		
Order 4.—Venereal Diseases.											
1. Syphilis											
2. Gonorrhea											
Order 5.—Zoogenous Diseases.											
1. Hydrophobia											
2. Glanders											
3. Splenic Fever											
4. Cow-pox (Vaccination)											
Order 6.—Septic Diseases.											
1. Phagedæna											
2. Erysipelas	1	1						1			
3. Pyæmia-scepticæmia	1		1					1			
4. Puerperal Fever	2		2						2		

MONTGOMERY COUNTY—CONTINUED.

SPECIFIC CAUSES OF DEATH.	Total.	WHITE. Male.	WHITE. Female.	WHITE. Unknown.	COLORED. Male.	COLORED. Female.	COLORED. Unknown.	SOCIAL CONDITION. Single	Married.	Widowed.	Unknown.
CLASS II—*Order* 1.—Parasitic Diseases.											
1. Thrush											
2. Other Vegetable Parasitic Diseases											
3. Hydatids											
4. Other Animal Parasitic Diseases											
CLASS III—*Order* 1.—Dietic Diseases.											
1. Starvation—Want of Breast Milk	3	1	2					3			
2. Scurvy											
3. Intemperance—Chronic Alcoholism											
3. Intemperance—Delirium Tremens											
CLASS IV—*Order* 1.—Constitutional Diseases.											
1. Rheumatic Fever—Rheumatic Heart	1	1							1		
2. Rheumatism											
3. Gout											
4. Rickets											
5. Cancer—Malignant Disease	1		1							1	
6. Tubercular Meningitis	2	1	1					2			
7. Phthisis	5	2	3					2	3		
8. Scrofula—Tuberculosis											
9. Purpura—Hemorrhagic Diathesis											
10. Anæmia, etc											
11. Diabetes	1	1							1		
12. Other Constitutional Diseases											
CLASS V—*Order* 1.—Development Diseases.											
1. Premature Birth											
2. Atelectasis											
3. Cyanosis	2	2						2			
4. Spina-bifida											
5. Imperforate Anus											
6. Cleft Palate (Hare Lip)											
7. Other Congenital Defects											
8. Old Age											
CLASS VI—*Order* 1.—Local Diseases, Nervous System.											
1. Inflammation of Brain	2	1	1					2			
2. Apoplexy	4	2	2					1	2	1	
3. Softening of Brain											
4. Hemiplegia	1	1								1	
5. Paralysis agitans											
6. Hydrocephalus (not acute)											
7. Insanity (general paralysis of insane)											
8. Chorea											
9. Epilepsy											
10. Convulsions	6	5	1					6			
11. Laryngismus stridulus											
12. Tetanus—Idiopathic	1		1						1		
13. Trismus nascentium											
14. Locomotor—ataxia											
15. Paraplegia—disease of the cord											
16. Others, nervous system											

MONTGOMERY COUNTY—CONTINUED.

SPECIFIC CAUSES OF DEATH.	Total.	WHITE.			COLORED.			SOCIAL CONDITION.			
		Male.	Female.	Unknown.	Male.	Female.	Unknown.	Single.	Married.	Widowed.	Unknown.
Order 2.—Organs of Special Sense.											
1. Otitis, Otterhœa—disease of ear											
2. Epistaxis—disease of nose											
3. Opthalmia—disease of eye											
Order 3.—Circulatory System.											
1. Endocarditis, valvular disease	3	1	2						3		
2. Pericarditis											
3. Hypertrophy of heart											
4. Angina pectoris											
5. Syncope											
6. Aneurism											
7. Senile gangrene	1		1							1	
8. Embolism, Thrombosis											
9. Phlebitis											
10. Varicose Veins											
11. Others, circulatory system											
Order 4.—Respiratory System.											
1. Laryngitis											
2. Croup	5		5					5			
3. Others, larynx, trachea											
4. Emphysema, asthma											
5. Bronchitis	2		2					2			
6. Pneumonia	8	5	3					6		2	
7. Pleurisy											
8. Others, respiratory system											
Order 5.—Digestive System.											
1. Stomatitis											
2. Dentition	2	1	1								
3. Sore throat, quinsy								2			
4. Dyspepsia											
5. Hæmatemesis											
6. Melæna											
7. Gastritis											
8. Enteritis	6	5	1					5	1		
9. Ulceration of intestines											
10. Ileus, obstruction of intestines											
11. Stricture and strangulation of intestines											
12. Intussusception of intestines											
13. Hernia											
14. Fistula											
15. Peritonitis	4	1	3					2	2		
16. Ascites											
17. Gallstones	1	1							1		
18. Cirrhosis of liver											
19. Others, liver disease											
20. Others, digestive system											
Order 6.—Lymphatic System.											
1. Disease of spleen											
2. Disease of lymphatics											

MONTGOMERY COUNTY—CONTINUED.

SPECIFIC CAUSES OF DEATH.	Total.	WHITE.			COLORED.			SOCIAL CONDITION.			
		Male.	Female.	Unknown.	Male.	Female.	Unknown.	Single.	Married.	Widowed.	Unknown.
Order 7.—Gland-like Organs.											
1. Bronchocele											
2. Addison's Disease											
Order 8.—Urinary System.											
1. Nephritis											
2. Bright's Disease, albuminuria											
3. Uræmia											
4. Suppression of Urine											
5. Calculus											
6. Hæmaturia											
7. Disease of bladder and prostate											
8. Others, Urinary System											
Order 9.—Reproductive System (Organs of generation).											
1. Ovarian disease											
2. Disease of uterus and vagina											
3. Pelvic abscess											
4. Perineal abscess											
5. Disease of penis, testes, etc.											
Order 9.—Reproductive System (Diseases of Parturition).											
1. Abortion, miscarriage	1		1						1		
2. Purperal mania											
3. Puerperal convulsions											
4. Placenta prævia, flooding											
5. Phlegmasia dolens											
6. Other accidents of child-birth											
Order 10.—Locomotor System.											
1. Caries, necrosis											
2. Arthritis, ostitis											
3. Others, locomotor system											
Order 11.—Integumentary System.											
1. Carbuncle											
2. Phlegmon, cellulitis											
3. Lupus											
4. Ulcer, bed-sore											
5. Eczema											
6. Pemphigus											
7. Others, integumentary system											

MONTGOMERY COUNTY—CONTINUED.

CAUSES OF DEATH.	Total.	WHITE.			COLORED.			SOCIAL CONDITION.			
		Male.	Female.	Unknown.	Male.	Female.	Unknown.	Single.	Married.	Widowed.	Unknown.
CLASS VII—*Order* 1.—Accident or Negligence.											
1. Fracture, contusion	1	1	....	....	....	....	....	1	....	....	....
2. Gunshot wounds	.....	....	....	....	....	....	....	....	....	....	....
3. Cut, stab	.....	....	....	....	....	....	....	....	....	....	....
4. Burn, scald	.....	....	....	....	....	....	....	....	....	....	....
5. Poison	.....	....	....	....	....	....	....	....	....	....	....
6. Drowning	.....	....	....	....	....	....	....	....	....	....	....
7. Suffocation, strangulation	.....	....	....	....	....	....	....	....	....	....	....
8. Coal mine	.....	....	....	....	....	....	....	....	....	....	....
9. Railroad	4	3	1	....	....	....	....	1	1	1	1
10. Heat, sunstroke	1	1	....	....	....	....	....	1	....	....	....
11. Otherwise	.....	....	....	....	....	....	....	....	....	....	....
Order 2.—Homicide.											
1. Murder, manslaughter	.....	....	....	....	....	....	....	....	....	....	....
Order 3.—Suicide.											
1. Gunshot wounds	.....	....	....	....	....	....	....	....	....	....	....
2. Cut, stab	.....	....	....	....	....	....	....	....	....	....	....
3. Poison	.....	....	....	....	....	....	....	....	....	....	....
4. Drowning	.....	....	....	....	....	....	....	....	....	....	....
5. Hanging	1	1	....	....	....	....	....	1	....	....	....
6. Otherwise	.....	....	....	....	....	....	....	....	....	....	....
Order 4.—Execution.											
1. Hanging	.....	....	....	....	....	....	....	....	....	....	....
CLASS VIII—*Order* 1.—Ill-defined Causes.											
1. Dropsy	1	.....	1	....	....	....	....	....	1	....	....
2. Debility	.....	....	....	....	....	....	....	....	....	....	....
3. Atrophy and Inanition	.....	....	....	....	....	....	....	....	....	....	....
4. Mortification	.....	....	....	....	....	....	....	....	....	....	....
5. Tumor	.....	....	....	....	....	....	....	....	....	....	....
6. Abscess	.....	....	....	....	....	....	....	....	....	....	....
7. Hemorrhage	.....	....	....	....	....	....	....	....	....	....	....
8. Sudden, unascertained	1	1	....	....	....	....	....	....	....	1	....
9. Not specified, or ill-defined	.....	....	....	....	....	....	....	....	....	....	....

MUSCATINE COUNTY.*

CLASSIFIED CAUSES OF DEATH.	Total	WHITE.			COLORED.			SOCIAL CONDITION.			
		Male.	Female.	Unknown.	Male.	Female.	Unknown.	Single.	Married.	Widowed.	Unknown.
ALL CAUSES	224	113	107	1	2	1	....	142	55	15	12
SPECIFIED CAUSES	210	103	103	1	2	1	....	132	53	14	11
CLASSES.											
I. ZYMOTIC DISEASES	95	42	51	....	2	....	....	79	13	2	1
II. PARASITIC DISEASES	.....	....	....	....	....	....	....	....	....	....	....
III. DIETIC DISEASES	.....	....	....	....	....	....	....	....	....	....	....
IV. CONSTITUTIONAL DISEASES	32	14	18	....	.....	....	....	8	16	5	3
V. DEVELOPMENT DISEASES	13	4	8	1	.....	....	....	8	2	2	1
VI. LOCAL DISEASES	57	32	24	....	.....	1	....	29	18	5	5
VII. DEATHS FROM VIOLENCE	13	11	2	....	.....	....	....	8	4	....	1
VIII. ILL-DEFINED CAUSES	14	10	4	....	.....	....	....	10	2	1	1
CLASS I.—*Order.*											
1. Miasmatic Diseases	62	24	36	....	2	....	....	58	3	1	....
2. Diarrheal Diseases	24	14	10	....	....	....	....	19	5	....	....
3. Malarial Diseases	6	2	4	....	.....	....	....	2	3	1	....
4. Venereal Diseases	.....	....	....	....	.....	....	....	....	....	....	....
5. Zoogenous Diseases	.....	....	....	....	.....	....	....	....	....	....	....
6. Septic Diseases	3	2	1	....	.....	....	....	....	2	....	1
CLASS II.—*Order.*											
1. Parasitic Diseases	.....	....	....	....	.....	....	....	....	....	....	....
CLASS III.—*Order.*											
1. Dietic Diseases	.....	....	....	....	.....	....	....	....	....	....	....
CLASS IV.—*Order.*											
1. Constitutional Diseases	32	14	10	....	....	....	....	8	16	5	3
CLASS V.—*Order.*											
1. Development Diseases of Childhood	8	2	5	1	.....	....	....	8	....	....	....
2. Development Diseases of Old Age	5	2	3	....	.....	....	....	....	2	2	1
CLASS VI.—*Order.*											
1. Nervous System	15	9	6	....	.....	....	....	12	1	....	2
2. Organs of Special Sense	.....	....	....	....	.....	....	....	....	....	....	....
3. Circulatory System	5	2	3	....	.....	....	....	1	1	2	1
4. Respiratory System	20	11	8	....	.....	1	....	12	5	1	2
5. Digestive System	8	6	2	....	.....	....	....	4	2	2	....
6. Lymphatic System	.....	....	....	....	.....	....	....	....	....	....	....
7. Gland-like Organs	.....	....	....	....	.....	....	....	....	....	....	....
8. Urinary System	5	4	1	....	.....	....	....	5	....	....	....
9. Reproductive System	4	.....	4	....	.....	....	....	....	4	....	....
10. Locomotor System	.....	....	....	....	.....	....	....	....	....	....	....
11. Integumentary System	.....	....	....	....	.....	....	....	....	....	....	....

* Aggregate cau es.

MUSCATINE COUNTY—CONTINUED.

CLASSIFIED CAUSES OF DEATH.	Total.	WHITE.			COLORED.			SOCIAL CONDITION.			
		Male.	Female.	Unknown.	Male.	Female.	Unknown.	Single.	Married.	Widowed.	Unknown.
CLASS VII.—*Order.*											
1. Accident or Negligence	12	10	2	...	....	....	....	7	4	....	1
2. Homicide	1	1	....	...	....	....	....	1	....	....	....
3. Suicide	.....	.....	....	...	....	....	....	.....	.....	....	....
4. Execution	.....	.....	....	...	....	....	....	.....	.....	....	....
CLASS VIII.—*Order*											
1. Undefined Causes	14	10	4	...	....	....	....	10	2	1	1

MUSCATINE COUNTY—CONTINUED.

SPECIFIC CAUSES OF DEATH.	Total.	WHITE.			COLORED.			SOCIAL CONDITION.			
		Male.	Female.	Unknown.	Male.	Female.	Unknown.	Single.	Married.	Widowed.	Unknown.
CLASS I.—*Order* 1.—Miasmatic Diseases.											
1. Small-pox—Vaccinated	.....	....	....	....	....	....	....	....	....	....	....
1. Small-pox—Unvaccinated	.....	....	....	....	....	....	....	....	....	....	....
1. Small-pox—No statistics	2	....	....	....	2	....	....	2	....	....	....
2. Chicken-pox	.....	....	....	....	....	....	....	....	....	....	....
3. Measles	.....	....	....	....	....	....	....	....	....	....	....
4. Epidemic Rose Rush	.....	....	....	....	....	....	....	....	....	....	....
5. Typhus Fever	.....	....	....	....	....	....	....	....	....	....	....
6. Scarlet Fever	48	19	29	....	....	....	....	48	....	....	....
7. Relapsing Fever	.....	....	....	....	....	....	....	....	....	....	....
8. Influenza	.....	....	....	....	....	....	....	....	....	....	....
9. Whooping Cough	.....	....	....	....	....	....	....	....	....	....	....
10. Mumps	.....	....	....	....	....	....	....	....	....	....	....
11. Diphtheria	4	2	2	....	....	....	....	4	....	....	....
12. Cerebro-spinal Fever	6	3	3	....	....	....	....	4	2	....	....
13. Enteric Fever	2	....	2	....	....	....	....	....	1	1	....
14. Simple Continued Fever	.....	....	....	....	....	....	....	....	....	....	....
15. Asiatic Cholera	.....	....	....	....	....	....	....	....	....	....	....
16. Yellow Fever	.....	....	....	....	....	....	....	....	....	....	....
17. Dengue	.....	....	....	....	....	....	....	....	....	....	....
18. Other Miasmatic diseases	.....	....	....	....	....	....	....	....	....	....	....
Order 2.—Diarrheal Diseases.											
1. Simple Cholera	2	2	....	....	....	....	....	2	....	....	....
2. Diarrhea	1	....	1	....	....	....	....	....	1	....	....
3. Dysentery	7	4	3	....	....	....	....	3	4	....	....
4. Cholera Infantum	14	8	6	....	....	....	....	14	....	....	....
Order 3.—Malarial Diseases.											
1. Remittent Fever	2	....	2	....	....	....	....	1	....	1	....
2. Ague	1	....	1	....	....	....	....	....	1	....	....
3. Typho-malarial Fever	3	2	1	....	....	....	....	1	2	....	....
Order 4.—Venereal Diseaes.											
1. Syphilis	.....	....	....	....	....	....	....	....	....	....	....
2. Gonorrhea	.....	....	....	....	....	....	....	....	....	....	....
Order 5.—Zoogenous Diseases.											
1. Hydrophobia	.....	....	....	....	....	....	....	....	....	....	....
2. Glanders	.....	....	....	....	....	....	....	....	....	....	....
3. Splenic Fever	.....	....	....	....	....	....	....	....	....	....	....
4. Cow-pox (Vaccination)	.....	....	....	....	....	....	....	....	....	....	....
Order 6.—Septic Diseases.											
1. Phagedæna	.....	....	....	....	....	....	....	....	....	....	....
2. Erysipelas	2	1	1	....	....	....	....	....	1	....	1
3. Pyæmia-septicæmia	1	1	....	....	....	....	....	....	1	....	....
4. Puerperal Fever	.....	....	....	....	....	....	....	....	....	....	....

MUSCATINE COUNTY—Continued.

CAUSES OF DEATH.	Total.	WHITE.			COLORED.			SOCIAL CONDITION.			
		Male.	Female.	Unknown.	Male.	Female.	Unknown.	Single.	Married.	Widowed.	Unknown.
Class II—*Order* 1.—Parasitic Diseases.											
1. Thrush											
2. Other Vegetable Parasitic diseases											
3. Hydatids											
4. Trichinosis											
Class III—*Order* 1.—Dietic Diseases.											
1. Starvation--Want of Breast Milk											
2. Scurvy											
3. Intemperance.. { Chronic Alcoholism / Delirium Tremens.											
Class IV—*Order* 1.—Constitutional Diseases.											
1. Rheumatic Fever—Rheumatic Heart	1		1						1		
2. Rheumatism											
3. Gout											
4. Rickets											
5. Cancer—Malignant disease	6	1	5						3	1	2
6. Tubercular Meningitis	1	1						1			
7. Phthisis	23	11	12					7	11	4	1
8. Scrofula—Tuberculosis											
9. Purpura—Hemorrhagic Diathesis											
10. Anæmia, etc	1	1							1		
11. Diabetes											
12. Other Constitutional diseases											
Class V—*Order* 1.—Development Diseases.											
1. Premature Birth	5		5					5			
2. Atelectasis											
3. Cyanosis	2	1		1				2			
4. Spina-bifida											
5. Imperforate Anus											
6. Cleft Palate (Hare Lip)											
7. Other Congenital Defects	1	1						1			
8. Old Age	5	2	3			1			2	2	1
Class VI—*Order* 1.—Local Diseases, Nervous System.											
1. Inflammation of Brain	7	5	2					7			
2. Apoplexy											
3. Softening of Brain											
4. Hemiplegia	3	1	2						1		2
5. Brain disease											
6. Hydrocephalus (not acute)											
7. Insanity (general paralysis of insane)											
8. Chorea											
9. Epilepsy	1		1					1			
10. Convulsions	2	2						2			
11. Laryngismus stridulus											
12. Tetanus—idiopathic											
13. Trismus nascentium	2	1	1					2			
14. Locomotor—ataxia											
15. Paraplegia—diseases of the cord											
16. Others, nervous system											

MUSCATINE COUNTY—Continued.

CAUSE OF DEATH.	Total.	WHITE.			COLORED.			SOCIAL CONDITION.			
		Male.	Female.	Unknown.	Male.	Female.	Unknown.	Single.	Married.	Widowed.	Unknown.
Order 2.—Organs of Special Sense.											
1. Otitis, Otorrhœa—disease of ear											
2. Epistaxis—disease of nose											
3. Opthalmia—disease of eye											
Order 3.—Circulatory System.											
1. Endocarditis, valvular disease	2		2							1	1
2. Pericarditis											
3. Hypertrophy of heart	1	1						1			
4. Angina pectoris	2	1	1						1	1	
5. Syncope											
6. Aneurism											
7. Senile gangrene											
8. Embolism, Thrombosis											
9. Phlebitis											
10. Varicose veins											
11. Others, circulatory system											
Order 4.—Respiratory System.											
1. Laryngitis											
2. Croup	1		1					1			
3. Others, larynx, trachea											
4. Emphysema, asthma	1	1									1
5. Bronchitis	1	1							1		
6. Pneumonia	17	9	7			1		11	4	1	1
7. Pleurisy											
8. Others, respiratory system											
Order 5.—Digestive System.											
1. Stomatitis											
2. Detention											
3. Sore throat, quinsy											
4. Dyspepsia											
5. Hæmatemesis											
6. Melæna											
7. Gastritis	2	1	1						1	1	
8. Enteritis	3	2	1					3			
9. Ulceration of intestines											
10. Ileus, obstruction of intestines	1	1								1	
11. Stricture and strangulation of intestines											
12. Intussusception of intestines											
13. Hernia											
14. Fistula											
15. Peritonitis											
16. Ascites											
17. Gallstones											
18. Cirrhosis of liver	1	1							1		
19. Other, liver disease	1	1						1			
20. Others, digestive system											
Order 6.—Lymphatic System.											
1. Disease of spleen											
2. Disease of lymphatics											

MUSCATINE COUNTY—CONTINUED.

CAUSES OF DEATH.	Total.	WHITE.			COLORED.			SOCIAL CONDITION.			
		Male.	Female.	Unknown.	Male.	Female.	Unknown.	Single.	Married.	Widowed.	Unknown.
Order 7.—Gland-like Organs.											
1. Bronchocele											
2. Addison's Disease											
Order 8.—Urinary System.											
1. Nephritis											
2. Bright's Disease, albuminuria	2	1	1						2		
3. Uræmia	1	1							1		
4. Suppression of Urine											
5. Calculus											
6. Hæmaturia											
7. Disease of bladder and prostate	2	2							2		
8. Others, Urinary System											
Order 9.—Reproductive System (organs of generation).											
1. Ovarian diseases											
2. Diseases of uterus and vagina	1		1						1		
3. Pelvic abscess											
4. Perineal abscess											
5. Disease of penis, testes, etc											
Order 9.—Reproductive System (Diseases of Parturition).											
1. Abortion, miscarriage	2		2						2		
2. Purperal mania											
3. Puerperal convulsions											
4. Placenta prævia, flooding											
5. Phlegmasia dolens											
6. Other accidents of child-birth	1		1						1		
Order 10.—Locomotor System.											
1. Caries, necrosis											
2. Arthritis, Ostitis											
3. Others, locomotor system											
Order 11.—Integumentary System.											
1. Carbuncle											
2. Phelgmon, cellulitis											
3. Lupus											
4. Ulcer, bed-sore											
5. Eczema											
6. Pemphigus											
7. Others, Integumentary system											

MUSCATINE COUNTY—CONTINUED.

SPECIFIC CAUSES OF DEATH.	Total.	WHITE.			COLORED.			SOCIAL CONDITION.			
		Male.	Female.	Unknown.	Male.	Female.	Unknown.	Single.	Married.	Widowed.	Unknown.
CLASS VII—*Order* 1.—Accident or Negligence.											
1. Fracture, contusion	3	3							3		
2. Gunshot wounds											
3. Cut, stab											
4. Burn, scald	1		1					1			
5. Poison	1	1						1			
6. Drowning	3	3						1	1		1
7. Suffocation, strangulation	1	1						1			
8. Railroad	2	2						2			
9. Lightning	1		1					1			
10. Otherwise											
Order 2.—Homicide.											
1. Murder, manslaughter	1	1						1			
Order 3.—Suicide.											
1. Gunshot wounds											
2. Cut, stab											
3. Poison											
4. Drowning											
5. Hanging											
6. Otherwise											
Order 4.—Execution.											
1. Hanging											
CLASS VIII—*Order* 1.—Ill-defined Causes.											
1. Dropsy	1	1									1
2. Debility	2	1	1						1	1	
3. Atrophy and Inanition											
4. Mortification											
5. Tumor											
6. Abscess											
7. Hemorrage											
8. Sudden, unascertained											
9. Not specified, or ill-defined	11	8	3					10	1		

O'BRIEN COUNTY.*

CLASSIFIED CAUSES OF DEATH.	Total.	WHITE.			COLORED.			SOCIAL CONDITION.			
		Male.	Female.	Unknown.	Male.	Female.	Unknown.	Single.	Married.	Widowed.	Unknown.
ALL CAUSES	22	15	7	....	....	....	....	16	5	1	....
SPECIFIED CAUSES	17	12	2	....	....	....	....	12	4	1	....
CLASSES.											
I. ZYMOTIC DISEASES	6	4	2	....	....	....	....	5	1	....	....
II. PARASITIC DISEASES	....	....	....	....	....	....	....	....	....	....	....
III. DIETIC DISEASES	....	....	....	....	....	....	....	....	....	....	....
IV. CONSTITUTIONAL DISEASES	2	1	1	....	....	....	....	....	2	....	....
V. DEVELOPMENT DISEASES	....	....	....	....	....	....	....	....	....	....	....
VI. LOCAL DISEASES	9	7	2	....	....	....	....	7	1	1	....
VII. DEATHS FROM VIOLENCE	....	....	....	....	....	....	....	....	....	....	....
VIII. ILL-DEFINED CAUSES	5	3	2	....	....	....	....	4	1	....	....
CLASS I.—*Order*											
1. Miasmatic Diseases	2	1	1	....	....	....	....	2	....	....	....
2. Diarrheal Diseases	3	2	1	....	....	....	....	2	1	....	....
3. Malarial Diseases	....	....	....	....	....	....	....	....	....	....	....
4. Venereal Diseases	....	....	....	....	....	....	....	....	....	....	....
5. Zoogenous Diseases	....	....	....	....	....	....	....	....	....	....	....
6. Septic Diseases	1	1	....	....	....	....	....	1	....	....	....
CLASS II.—*Order*											
1. Parasitic Diseases	....	....	....	....	....	....	....	....	....	....	....
CLASS III—*Order*											
1. Dietic Diseases	....	....	....	....	....	....	....	....	....	....	....
CLASS IV.—*Order*											
1. Constitutional Diseases	2	1	1	....	....	....	....	....	2	....	....
CLASS V.—*Order*											
1. Development Diseases of Childhood	....	....	....	....	....	....	....	....	....	....	....
2. Development Diseases of Old Age	....	....	....	....	....	....	....	....	....	....	....
CLASS VI.—*Order*											
1. Nervous System	2	2	....	....	....	....	....	2	....	....	....
2. Organs of Special Sense	....	....	....	....	....	....	....	....	....	....	....
3. Circulatory System	....	....	....	....	....	....	....	....	....	....	....
4. Respiratory System	5	3	2	....	....	....	....	3	1	1	....
5. Digestive System	2	2	....	....	....	....	....	2	....	....	....
6. Lymphatic System	....	....	....	....	....	....	....	....	....	....	....
7. Gland-like Organs	....	....	....	....	....	....	....	....	....	....	....
8. Urinary System	....	....	....	....	....	....	....	....	....	....	....
9. Reproductive System	....	....	....	....	....	....	....	....	....	....	....
10. Locomotor System	....	....	....	....	....	....	....	....	....	....	....
11. Integumentary System	....	....	....	....	....	....	....	....	....	....	....

*Aggregate causes.

O'BRIEN COUNTY—CONTINUED.

CAUSES OF DEATH.	Total.	WHITE.			COLORED.			SOCIAL CONDITION.			
		Male.	Female.	Unknown.	Male.	Female.	Unknown.	Single.	Married.	Widowed.	Unknown.
CLASS VII.—*Order*											
1. Accident or Negligence	....	....	....	....	....	....	....	....	....	....	....
2. Homicide	....	....	....	....	....	....	....	....	....	....	....
3. Suicide	....	....	....	....	....	....	....	....	....	....	....
4. Execution	....	....	....	....	....	....	....	....	....	....	....
CLASS VIII.—*Order*											
1. Undefined Causes	5	3	2	....	....	....	....	4	1	....	....

O'BRIEN COUNTY—CONTINUED.

SPECIFIC CAUSES OF DEATH.	Total.	WHITE.			COLORED.			SOCIAL CONDITION.			
		Males.	Females.	Unknown.	Males.	Females.	Unknown.	Single.	Married.	Widowed.	Unknown.
CLASS I—*Order* 1. Miasmatic Diseases.											
1. Small-pox—Vaccinated											
1. Small-pox—Unvaccinated											
1. Small-pox—No statistics											
2. Chicken-pox	1	1						1			
3. Measles											
4. Epidemic Rose Rush											
5. Typhus Fever											
6. Scarlet Fever											
7. Relapsing Fever											
8. Influenza											
9. Whooping Cough											
10. Mumps											
11. Diphtheria	1		1					1			
12. Cerebro-spinal Fever											
13. Enteric Fever											
14. Simple Continued Fever											
15. Asiatic Cholera											
16. Yellow Fever											
17. Dengue											
18. Other Miasmatic Diseases											
Order 2.—Diarrheal Diseases.											
1. Simple Cholera											
2. Diarrhea	2	1	1					1	1		
3. Dysentery	1	1						1			
4. Cholera Infantum											
Order 3.—Malarial Diseases.											
1. Remittent Fever											
2. Ague											
3. Typho-malarial Fever											
Order 4.—Venereal Diseases.											
1. Syphilis											
2. Gonorrhea											
Order 5.—Zoogenous Diseases.											
1. Hydrophobia											
2. Glanders											
3. Splenic Fever											
4. Cow-pox (Vaccination)											
Order 6.—Septic Diseases.											
1. Phagedæna	1	1							1		
2. Erysipelas											
3. Pyæmia-scepticæmia											
4. Puerperal Fever											

O'BRIEN COUNTY—CONTINUED.

SPECIFIC CAUSES OF DEATH.	Total.	WHITE.			COLORED.			SOCIAL CONDITION.			
		Male.	Female.	Unknown.	Male.	Female.	Unknown.	Single.	Married.	Widowed.	Unknown.
CLASS II—*Order* 1.—Parasitic Diseases.											
1. Thrush											
2. Other Vegetable Parasitic diseases											
3. Hydatids											
4. Other Animal Parasitic diseases											
CLASS III—*Order* 1.—Dietic Diseases.											
1. Starvation—Want of Breast Milk											
2. Scurvy											
3. Intemperance—Chronic Alcoholism											
3. Intemperance—Delirium Tremens											
CLASS IV—*Order* 1.—Constitutional Diseases.											
1. Rheumatic Fever—Rheumatic Heart											
2. Rheumatism											
3. Gout											
4. Rickets											
5. Cancer—Malignant disease											
6. Tubercular Meningitis											
7. Phthisis	1		1						1		
8. Scrofula—Tuberculosis											
9. Purpura—Hemorrhagic Diathesis											
10. Anæmia, etc											
11. Diabetes	1	1							1		
12. Other Constitutional diseases											
CLASS V—*Order* 1.—Development Diseases.											
1. Premature Birth											
2. Atelectasis											
3. Cyanosis											
4. Spina-bifida											
5. Imperforate Anus											
6. Cleft Palate (Hare Lip)											
7. Other Congenital Defects											
8. Old Age											
CLASS VI—*Order* 1.—Local Diseases, Nervous System.											
1. Inflammation of Brain											
2. Apoplexy											
3. Softening of Brain											
4. Hemiplegia	1	1						1			
5. Paralysis agitans											
6. Hydrocephalus (not acute)											
7. Insanity (general paralysis of insane)											
8. Chorea											
9. Epilepsy											
10. Convulsions											
11. Laryingismus stridulus											
12. Tetanus—idiopathic											
13. Trismus nascentium											
14. Locomotor—ataxia											
15. Paraplegia—disease of the cord	1	1						1			
16. Others, nervous system											

O'BRIEN COUNTY—CONTINUED.

SPECIFIC CAUSES OF DEATH.	Total.	WHITE.			COLORED.			SOCIAL CONDITION.			
		Male.	Female.	Unknown.	Male.	Female.	Unknown.	Single.	Married.	Widowed.	Unknown.
Order 2.—Organs of Special Sense.											
1. Otitis, Ottorrhœa—disease of ear											
2. Epistaxis—disease of nose											
3. Opthalmia—disease of eye											
Order 3.—Circulatory System.											
1. Endocarditis, valvular disease											
2. Pericarditis											
3. Hypertrophy of heart											
4. Angina pectoris											
5. Syncope											
6. Aneurism											
7. Senile gangrene											
8. Embolism, Thrombosis											
9. Phlebitis											
10. Varicose veins											
11. Others, circulatory system											
Order 4.—Respiratory System.											
1. Laryngitis											
2. Croup											
3. Others, larynx, trachea											
4. Emphysema, asthma											
5. Bronchitis											
6. Pneumonia	4	2	2					3		1	
7. Pleurisy	1	1							1		
8. Others, respiratory system											
Order 5.—Digestive System.											
1. Stomatitis											
2. Dentition											
3. Sore throat, quinsy											
4. Dyspepsia											
5. Hæmatemesis											
6. Melæna											
7. Gastritis											
8. Enteritis	2	2						2			
9. Ulceration of intestines											
10. Ileus, obstruction of intestines											
11. Stricture and strangulation of intestines											
12. Intussusception of intestines											
13. Hernia											
14. Fistula											
15. Peritonitis											
16. Ascites											
17. Gallstones											
18. Cirrhosis of liver											
19. Others, liver diseases											
20. Others, digestive system											
Order 6.—Lymphatic System.											
1. Disease of spleen											
2. Disease of lymphatics											

O'BRIEN COUNTY—CONTINUED.

CAUSE OF DEATH.	Total.	WHITE.			COLORED.			SOCIAL CONDITION.			
		Males.	Females.	Unknown.	Males.	Females.	Unknown.	Single.	Married.	Widowed.	Unknown.
Order 7.—Gland-like Organs.											
1. Bronchocele											
2. Addison's Disease											
Order 8.—Urinary System.											
1. Nephritis											
2. Bright's disease, albuminuria											
3. Uræmia											
4. Suppression of Urine											
5. Calculus											
6. Hæmaturia											
7. Diseases of bladder and prostate											
8. Others, Urinary System											
Order 9.—Reproductive System (organs of generation.)											
1. Ovarian disease											
2. Disease of Uterus and Vagina											
3. Pelvic abscess											
4. Perineal abscess											
5. Disease of penis, testes, etc											
Order 9.—Reproductive System (Diseases of Parturition.)											
1. Abortion, miscarriage											
2. Purperal mania											
3. Puerperal convulsions											
4. Placenta prævia, flooding											
5. Phlegmasia dolens											
6. Other accidents of child-birth											
Order 10.—Locomotor System.											
1. Caries, necrosis											
2. Arthritis, ostitis											
3. Others, locomotor system											
Order 11.—Integumentary System.											
1. Carbuncle											
2. Phlegmon, cellulitis											
3. Lupus											
4. Ulcer, bed-sore											
5. Eczema											
6. Pemphigus											
7. Others integumentary system											

O'BRIEN COUNTY—CONTINUED.

CAUSES OF DEATH.	Total.	WHITE.			COLORED.			SOCIAL CONDITION.			
		Male.	Female.	Unknown.	Male.	Female.	Unknown.	Single.	Married.	Widowed.	Unknown.
CLASS VII—*Order* 1.—Accident or Negligence.											
1. Fracture, contusion											
2. Gunshot wounds											
3. Cut, stab											
4. Burn, scald											
5. Poison											
6. Drowning											
7. Suffocation, strangulation											
8. Railroad											
9. Sunstroke											
10. Otherwise											
Order 2.—Homicide.											
1. Murder, manslaughter											
Order 3.—Suicide.											
1. Gunshot wounds											
2. Cut, stab											
3. Poison											
4. Drowning											
5. Hanging											
6. Otherwise											
Order 4.--Execution.											
1. Hanging											
CLASS VIII—*Order* 1.—Ill-defined Causes.											
1. Dropsy											
2. Debility	2	1	1					1	1		
3. Atrophy and Inanition											
4. Mortification											
5. Tumor											
6. Abscess											
7. Hemorrhage											
8. Sudden, unascertained											
9. Not specified, or ill-defined	3	2	1					3			

OSCEOLA COUNTY.*

CLASSIFIED CAUSES OF DEATH.	Total.	WHITE.			COLORED.			SOCIAL CONDITION.			
		Male.	Female.	Unknown.	Male.	Female.	Unknown.	Single.	Married.	Widowed.	Unknown.
ALL CAUSES	14	7	7	....	....	....	....	8	5	1	....
SPECIFIED CAUSES	13	6	7	....	....	....	....	7	5	1	....
CLASSES.											
I. ZYMOTIC DISEASES	2	....	2	....	....	....	....	2	....	....	....
II. PARASITIC DISEASES	....	....	....	....	....	....	....	....	....	....	....
III. DIETIC DISEASES	1	1	....	....	....	....	....	1	....	....	....
IV. CONSTITUTIONAL DISEASES	1	1	....	....	....	....	....	....	1	....	....
V. DEVELOPMENT DISEASES	3	....	3	....	....	....	....	2	1	....	....
VI. LOCAL DISEASES	4	2	2	....	....	....	....	1	2	1	....
VII. DEATHS FROM VIOLENCE	2	2	....	....	....	....	....	1	1	....	....
VIII. ILL-DEFINED CAUSES	1	1	....	....	....	....	....	1	....	....	....
CLASS I.—*Order*											
1. Miasmatic Diseases	....	....	....	....	....	....	....	....	....	....	....
2. Diarrheal Diseases	1	....	1	....	....	....	....	1	....	....	....
3. Malarial Diseases	1	....	1	....	....	....	....	1	....	....	....
4. Venereal Diseases	....	....	....	....	....	....	....	....	....	....	....
5. Zoogenous Diseases	....	....	....	....	....	....	....	....	....	....	....
6. Septic Diseases	....	....	....	....	....	....	....	....	....	....	....
CLASS II.—*Order*											
1. Parasitic Diseases	....	....	....	....	....	....	....	....	....	....	....
CLASS III.—*Order*											
1. Dietic Diseases	1	1	....	....	....	....	....	1	....	....	....
CLASS IV.—*Order*											
1. Constitutional Diseases	1	1	....	....	....	....	....	....	1	....	....
CLASS V.—*Order*											
1. Development Diseases of Childhood	2	....	2	....	....	....	....	2	....	....	....
2. Development Diseases of Old Age	1	....	1	....	....	....	....	....	1	....	....
CLASS VI.—*Order*											
1. Nervous System	....	....	....	....	....	....	....	....	....	....	....
2. Organs of Special Sense	....	....	....	....	....	....	....	....	....	....	....
3. Circulatory System	1	....	1	....	....	....	....	....	1	....	....
4. Respiratory System	2	1	1	....	....	....	....	....	1	1	....
5. Digestive System	1	1	....	....	....	....	....	1	....	....	....
6. Lymphatic System	....	....	....	....	....	....	....	....	....	....	....
7. Gland-like Organs	....	....	....	....	....	....	....	....	....	....	....
8. Urinary System	....	....	....	....	....	....	....	....	....	....	....
9. Reproductive System	....	....	....	....	....	....	....	....	....	....	....
10. Locomotor System	....	....	....	....	....	....	....	....	....	....	....
11. Integumentary System	....	....	....	....	....	....	....	....	....	....	....

* Aggregate causes.

OSCEOLA COUNTY—CONTINUED.

SPECIFIC CAUSES OF DEATH.	Total.	WHITE.			COLORED.			SOCIAL CONDITION.			
		Male.	Female.	Unknown.	Male.	Female.	Unknown.	Single.	Married.	Widowed.	Unknown.
CLASS VII.—*Order.*											
1. Accident or Negligence	2	2	....	....	....	....	....	1	1	....	....
2. Homicide	....	....	....	....	....	....	....	....	....	....	....
3. Suicide	....	....	....	....	....	....	....	....	....	....	....
4. Execution	....	....	....	....	....	....	....	....	....	....	....
CLASS VIII.—*Order.*											
1. Undefined Causes	1	1	....	....	....	....	....	1	....	....	....

OSCEOLA COUNTY—CONTINUED.

CAUSES OF DEATH.	Total.	WHITE.			COLORED.			SOCIAL CONDITION.			
		Male.	Female.	Unknown.	Male.	Female.	Unknown.	Single.	Married.	Widowed.	Unknown.
CLASS I.—*Order* 1.—Miasmatic Diseases.											
1. Small-pox—Vaccinated	....	....	....	....	....	....	....	....	....	....	....
1. Small-pox—Unvaccinated	....	....	....	....	....	....	....	....	....	....	....
1. Small-pox—No statistics	....	....	....	....	....	....	....	....	....	....	....
2. Chicken-pox	....	....	....	....	....	....	....	....	....	....	....
3. Measles	....	....	....	....	....	....	....	....	....	....	....
4. Epidemic Rose Rash	....	....	....	....	....	....	....	....	....	....	....
5. Typhus Fever	....	....	....	....	....	....	....	....	....	....	....
6. Scarlet Fever	....	....	....	....	....	....	....	....	....	....	....
7. Relapsing Fever	....	....	....	....	....	....	....	....	....	....	....
8. Influenza	....	....	....	....	....	....	....	....	....	....	....
9. Whooping Cough	....	....	....	....	....	....	....	....	....	....	....
10. Mumps	....	....	....	....	....	....	....	....	....	....	....
11. Diphtheria	....	....	....	....	....	....	....	....	....	....	....
12. Cerebro-spinal Fever	....	....	....	....	....	....	....	....	....	....	....
13. Enteric Fever	....	....	....	....	....	....	....	....	....	....	....
14. Simple Continued Fever	....	....	....	....	....	....	....	....	....	....	....
15. Asiatic Cholera	....	....	....	....	....	....	....	....	....	....	....
16. Yellow Fever	....	....	....	....	....	....	....	....	....	....	....
17. Dengue	....	....	....	....	....	....	....	....	....	....	....
18. Other Miasmatic diseases	....	....	....	....	....	....	....	....	....	....	....
Order. 2—Diarrheal Diseases.											
1. Simple Cholera	....	....	....	....	....	....	....	....	....	....	....
2. Diarrhea	....	....	....	....	....	....	....	....	....	....	....
3. Dysentery	....	....	....	....	....	....	....	....	....	....	....
4. Cholera Infantum	1	....	1	....	....	....	....	1	....	....	....
Order 3.—Malarial Diseases.											
1. Remittent Fever	1	....	1	....	....	....	....	1	....	....	....
2. Ague	....	....	....	....	....	....	....	....	....	....	....
3. Typho-malarial Fever	....	....	....	....	....	....	....	....	....	....	....
Order 4.—Venereal Diseases.											
1. Syphilis	....	....	....	....	....	....	....	....	....	....	....
2. Gonorrhea	....	....	....	....	....	....	....	....	....	....	....
Order 5.—Zoogenous Diseases.											
1. Hydrophobia	....	....	....	....	....	....	....	....	....	....	....
2. Glanders	....	....	....	....	....	....	....	....	....	....	....
3. Splenic Fever	....	....	....	....	....	....	....	....	....	....	....
4. Cow-pox (Vaccination)	....	....	....	....	....	....	....	....	....	....	....
Order 6.—Septic Diseases.											
1. Phagedæna	....	....	....	....	....	....	....	....	....	....	....
2. Erysipelas	....	....	....	....	....	....	....	....	....	....	....
3. Pyæmia-Septicæmia	....	....	....	....	....	....	....	....	....	....	....
2. Puerperal Fever	....	....	....	....	....	....	....	....	....	....	....

OSCEOLA COUNTY—Continued.

SPECIFIC CAUSES OF DEATH.	Total.	WHITE.			COLORED.			SOCIAL CONDITION.			
		Male.	Female.	Unknown.	Male.	Female.	Unknown.	Single.	Married.	Widowed.	Unknown.
CLASS II—*Order* 1.—Parasitic Diseases.											
1. Thrush											
2. Other Vegetable Parasitic Diseases											
3. Hydatids											
4. Trichinosis											
5. Other Animal Parasitic Diseases											
CLASS III—*Order* 1.—Dietic Diseases.											
1. Starvation—Want of Breast Milk	1	1						1			
2. Scurvy											
3. Intemperance { Chronic Alcoholism											
3. Intemperance { Delirium Tremens											
CLASS IV—*Order* 1.—Constitutional Diseases.											
1. Rheumatic Fever—Rheumatic Heart											
2. Rheumatism											
3. Gout											
4. Rickets											
5. Cancer—Malignant Disease											
6. Tubercular Meningitis											
7. Phthisis	1		1						1		
8. Scrofula—Tuberculosis											
9. Purpura—Hemorrhagic Diathesis											
10. Anæmia, etc											
11. Diabetes											
12. Other Constitutional Diseases											
CLASS V—*Order* 1.—Development Diseases.											
1. Premature Birth	2		2					2			
2. Atelectasis											
3. Cyanosis											
4. Spina-bifida											
5. Imperforate Anus											
6. Cleft Palate (Hare Lip)											
7. Other Congenital Defects											
8. Old Age	1		1						1		
CLASS VI—*Order* 1.—Local Diseases, Nervous System.											
1. Inflammation of Brain											
2. Apoplexy											
3. Softening of Brain											
4. Hemiplegia											
5. Paralysis agitans											
6. Hydrocephalus (not acute)											
7. Insanity (general paralysis of insane)											
8. Chorea											
9. Epilepsy											
10. Convulsions											
11. Laryngismus stridulus											
12. Tetanus—Idiopathic											
13. Trismus nascentium											
14. Locomotor—ataxia											
15. Paraplegia—disease of the cord											
16. Others, nervous system											

OSCEOLA COUNTY—Continued.

SPECIFIC CAUSES OF DEATH.	Total.	WHITE.			COLORED.			SOCIAL CONDITION.			
		Male.	Female.	Unknown.	Male.	Female.	Unknown.	Single.	Married.	Widowed.	Unknown.
Order 2.—Organs of Special Sense.											
1. Otitis, Otorhœa—disease of ear											
2. Epistaxis—disease of nose											
3. Opthamalia—disease of eye											
Order 3.—Circulatory System.											
1. Endocarditis, valvular disease	1		1						1		
2. Pericarditis											
3. Hypertrophy of heart											
4. Anginis pectoris											
5. Syncope											
6. Aneurism											
7. Senile gangrene											
8. Embolism, Thrombosis											
9. Phlebitis											
10. Varicose veins											
11. Others, circulatory system											
Order 4.—Respiratory System.											
1. Laryngitis											
2. Croup											
3. Others, larynx, trachea											
4. Emphysema, asthma											
5. Bronchitis											
6. Pneumonia	2	1	1						1	1	
7. Pleurisy											
8. Others, respiratory system											
Order 5.—Digestive System.											
1. Stomatitis											
2. Dentition											
3. Sore throat, quinsy											
4. Dyspepsia											
5. Hæmatemesis											
6. Melæna											
7. Gastritis											
8. Enteritis	2	1	1					1			
9. Ulceration of intestines											
10. Ileus, obstruction of intestines											
11. Stricture and strangulation of intestines											
12. Intussusception of intestines											
13. Hernia											
14. Fistula											
15. Peritonitis											
16. Ascites											
17. Gallstones											
18. Cirrhosis of liver											
19. Others, liver disease											
20. Digestive system											
Order 6.—Lymphatic System.											
1. Disease of spleen											
2. Disease of lymphatics											

OSCEOLA COUNTY—Continued.

SPECIFIC CAUSES OF DEATH.	Total.	WHITE.			COLORED.			SOCIAL CONDITION.			
		Male.	Female.	Unknown.	Male.	Female.	Unknown.	Single.	Married.	Widowed.	Unknown.
Order 7.—Gland-like Organs.											
1. Bronchocele											
2. Addison's Disease											
Order 8.—Urinary System.											
1. Nephritis											
2. Bright's Disease, albuminuria											
3. Uræmia											
4. Suppression of Urine											
5. Calculus											
6. Hæmaturia											
7. Diseases of bladder and prostate											
8. Others, Urinary System											
Order 9.—Reproductive System (organs of generation).											
1. Ovarian disease											
2. Disease of Uterus and Vagina											
3. Pelvic abscess											
4. Perineal abscess											
5. Disease of penis, testes, etc											
Order 9.—Reproductive System (Diseases of Parturition).											
1. Abortion, miscarriage											
2. Puerperal mania											
3. Puerperal convulsions											
4. Placenta prævia, flooding											
5. Phlegmasia dolens											
6. Other accidents of child-birth											
Order 10.—Locomotor System.											
1. Caries, necrosis											
2. Arthritis, ostitis											
3. Others, locomotor system											
Order 11.—Integumentary System.											
1. Carbuncle											
2. Phlegmon, cellulitis											
3. Lupus											
4. Ulcer, bed-sore											
5. Eczema											
6. Pemphigus											
7. Others, integumentary system											

OSCEOLA COUNTY—Continued.

SPECIFIC CAUSES OF DEATH.	Total.	WHITE.			COLORED.			SOCIAL CONDITION.			
		Male.	Female.	Unknown.	Male.	Female.	Unknown.	Single.	Married.	Widowed.	Unknown.
Class VII—*Order* 1.—Accident or Negligence.											
1. Fracture, contusion	1	1						1			
2. Gunshot wounds											
3. Cut, Stab											
4. Burn, scald											
5. Poison											
6. Drowning	1	1							1		
7. Suffocation, strangulation											
8. Coal mine											
9. Railroad											
10. Lightning											
11. Otherwise											
Order 2.—Homicide.											
1. Murder, manslaughter											
Order 3.—Suicide											
1. Gunshot wounds											
2. Cut, stab											
3. Poison											
4. Drowning											
5. Hanging											
6. Otherwise											
Order 4.—Execution.											
1. Hanging											
Class VIII—*Order* 1.—Ill-defined Causes.											
1. Dropsy											
2. Debility											
3. Atrophy and Inanition											
4. Mortification											
5. Tumor											
6. Abscess											
7. Hemorrhage											
8. Sudden, unascertained											
9. Not specified, or ill-defined	1	1						1			

PAGE COUNTY.*

CLASSIFIED CAUSES OF DEATH.	Total.	WHITE.			COLORED.			SOCIAL CONDITION.			
		Male.	Female.	Unknown.	Male.	Female.	Unknown.	Single.	Married.	Widowed.	Unknown.
ALL CAUSES	112	64	47	....	.....	1	....	71	32	7	2
SPECIFIED CAUSES	106	59	46	....	.....	1	....	67	31	6	2
CLASSES.											
I. ZYMOTIC DISEASES	41	25	16	....	.....	....	....	33	4	2	2
II. PARASITIC DISEASES	.....	.....	....	....	.....	....	....	....	....	....	....
III. DIETIC DISEASES	.....	....	....	....	.....	....	....	....	....	....	....
IV. CONSTITUTIONAL DISEASES	12	6	6	....	.....	....	....	5	5	2	....
V. DEVELOPMENT DISEASES	4	2	2	....	.....	....	....	4	....	....	....
VI. LOCAL DISEASES	46	23	22	....	.....	1	....	23	21	2	....
VII. DEATHS FROM VIOLENCE	3	3	....	....	.....	....	....	2	1	....	....
VIII. ILL-DEFINED CAUSES	6	5	1	....	.....	....	....	4	1	1	....
CLASS I.—*Order.*											
1. Miasmatic Diseases	23	13	10	....	.....	....	....	20	2	1	....
2. Diarrheal Diseases	7	5	2	....	.....	....	....	6	....	1	....
3. Malarial Diseases	11	7	4	....	.....	....	....	7	2	....	2
4. Venereal Diseases	.....	.....	....	....	.....	....	....	....	....	....	....
5. Zoogenous Diseases	.....	.....	....	....	.....	....	....	....	....	....	....
6. Septic Diseases	.....	.....	....	....	.....	....	....	....	....	....	....
CLASS II.—*Order.*											
1. Parasitic Diseases	.....	.....	....	....	.....	....	....	....	....	....	....
CLASS III.—*Order.*											
1. Dietic Diseases	.....	.....	....	....	.....	....	....	....	....	....	....
CLASS IV.—*Order.*											
1. Constitutional Diseases	12	6	6	....	.....	....	....	5	5	2	....
CLASS V.—*Order.*											
1. Development Diseases of Childhood.	4	2	2	....	.....	....	....	4	....	....	....
2. Development Diseases of Old Age	.....	.....	....	....	.....	....	....	....	....	....	....
CLASS VI.—*Order.*											
1. Nervous System	9	6	3	....	.....	....	....	5	3	1	....
2. Organs of Special Sense	.....	.....	....	....	.....	....	....	....	....	....	....
3. Circulatory System	3	1	1	....	.....	1	....	....	3	....	....
4. Respiratory System	21	12	9	....	.....	....	....	14	6	1	....
5. Digestive System	8	3	5	....	.....	....	....	4	4	....	....
6. Lymphatic System	.....	.....	....	....	.....	....	....	....	....	....	....
7. Gland-like Organs	.....	.....	....	....	.....	....	....	....	....	....	....
8. Urinary System	1	1	....	....	.....	....	....	....	1	....	....
9. Reproductive System	4	....	4	....	.....	....	....	....	4	....	....
10. Locomotor System	.....	....	....	....	.....	....	....	....	....	....	....
11. Integumentary System	.....	....	....	....	.....	....	....	....	....	....	....

* Aggregate causes.

PAGE COUNTY—CONTINUED.

CLASSIFIED CAUSES OF DEATH.	Total.	WHITE.			COLORED.			SOCIAL CONDITION.			
		Male.	Female.	Unknown.	Male.	Female.	Unknown.	Single.	Married.	Widowed.	Unknown.
CLASS VII.—*Order.*											
1. Accident or Negligence	2	2	....	....	.....	....	....	1	1	....	....
2. Homicide	.....	.....	....	....	.....	....	....	....	....	....	....
3. Suicide	1	1	....	....	.....	....	....	1	....	....	....
4. Execution	.....	.....	....	....	.....	....	....	....	....	....	....
CLASS VIII.—*Order.*											
1. Undefined Causes	6	5	1	....	.....	....	....	4	1	1	....

PAGE COUNTY—CONTINUED.

SPECIFIC CAUSES OF DEATH.	Total.	WHITE.			COLORED.			SOCIAL CONDITION.			
		Male.	Female.	Unknown.	Male.	Female.	Unknown.	Single.	Married.	Widowed.	Unknown.
CLASS I—*Order* 1.—Miasmatic Diseases.											
1. Small-pox—Vaccinated											
1. Small-pox—Unvaccinated											
1. Small-pox—No statistics	2	1	1					1		1	
2. Chicken-pox											
3. Measles											
4. Epidemic Rose Rash											
5. Typhus Fever								1			
6. Scarlet Fever	1	1									
7. Relapsing Fever											
8. Influenza											
9. Whooping Cough	2		2					2			
10. Mumps											
11. Diphtheria	10	6	4					10			
12. Cerebro-spinal Fever	2		2					2			
13. Enteric Fever	6	5	1					4	2		
14. Simple Continued Fever											
15. Asiatic Cholera											
16. Yellow Fever											
17. Dengue											
18. Other Miasmatic Diseases											
Order 2.—Diarrheal Diseases.											
1. Simple Cholera											
2. Diarrhea											
3. Dysentery	2	2						1		1	
4. Cholera Infantum	5	3	2					5			
Order 3.—Malarial Diseases.											
1. Remittent Fever	1	1						1			
2. Ague	1	1						1			
3. Typho-malarial Fever	9	5	4					5	2		2
Order 4.—Venereal Diseases.											
1. Syphilis											
2. Gonorrhea											
Order 5.—Zoogenous Diseases.											
1. Hydrophobia											
2. Glanders											
3. Splenic Fever											
4. Cow-pox (Vaccination)											
Order 6.—Septic Diseases.											
1. Phagedæna											
2. Erysipelas											
3. Pyæmia-scepticæmia											
4. Puerperal Fever											

PAGE COUNTY—CONTINUED.

SPECIFIC CAUSES OF DEATH.	Total.	WHITE.			COLORED.			SOCIAL CONDITION.			
		Male.	Female.	Unknown.	Male.	Female.	Unknown.	Single.	Married.	Widowed.	Unknown.
CLASS II—*Order* 1.—Parasitic Diseases.											
1. Thrush											
2. Other Vegetable Parasitic Diseases											
3. Hydatids											
4. Other Animal Parasitic Diseases											
CLASS III—*Order* 1.—Dietic Diseases.											
1. Starvation—Want of Breast Milk											
2. Scurvy											
3. Intemperance—Chronic Alcoholism											
3. Intemperance—Delirium Tremens											
CLASS IV—*Order* 1.—Constitutional Diseases.											
1. Rheumatic Fever—Rheumatic Heart	1	1							1		
2. Rheumatism											
3. Gout											
4. Rickets											
5. Cancer—Malignant Disease											
6. Tubercular Meningitis	2	1	1					2			
7. Phthisis	9	4	5					3	4	2	
8. Scrofula—Tuberculosis											
9. Purpura—Hemorrhagic Diathesis											
10. Anæmia, etc											
11. Diabetes											
12. Other Constitutional Diseases											
CLASS V—*Order* 1.—Development Diseases.											
1. Premature Birth	3	2	1					3			
2. Atelectasis											
3. Cyanosis	1		1					1			
4. Spina-bifida											
5. Impertorate Anus											
6. Cleft Palate (Hare Lip)											
7. Other Congenital Defects											
8. Old Age											
CLASS VI—*Order* 1.—Local Diseases, Nervous System.											
1. Inflammation of Brain	4	3	1					3	1		
2. Apoplexy	1		1						1		
3. Softening of Brain											
4. Hemiplegia	3	2	1					1	1	1	
5. Paralysis agitans											
6. Hydrocephalus (not acute)											
7. Insanity (general paralysis of insane)											
8. Chorea											
9. Epilepsy											
10. Convulsions											
11. Laryngismus stridulus											
12. Tetanus—idiopathic											
13. Trismus nascentium											
14. Locomotor—ataxia											
15. Paraplegia—disease of the cord	1	1						1			
16. Others, nervous system											

PAGE COUNTY—CONTINUED.

SPECIFIC CAUSES OF DEATH.	Total.	WHITE.			COLORED.			SOCIAL CONDITION.			
		Male.	Female.	Unknown.	Male.	Female.	Unknown.	Single.	Married.	Widowed.	Unknown.
Order 2.—Organs of special Sense.											
1. Otitis, Ottorhœa—disease of ear											
2. Epistaxis—disease of nose											
3. Opthalmia—disease of eye											
Order 3.—Circulatory System.											
1. Endocarditis, valvular disease	1		1						1		
2. Pericarditis											
3. Hypertrophy of heart	2	1				1			2		
4. Angina pectoris											
5. Syncope											
6. Aneurism											
7. Senile gangrene											
8. Embolism, Thrombosis											
9. Phlebitis											
10. Varicose veins											
12. Others, circulatory system											
Order 4.—Respiratory System.											
1. Laryngitis											
2. Croup	2	1	1					2			
3. Others, larnyx, trachea											
4. Emphysema, asthma											
5. Bronchitis	5	2	3					5			
6. Pneumonia	14	9	5					7	6	1	
7. Pleurisy											
8. Others, respiratory system											
Order 5.—Digestiv System.											
1. Stomatitis	2		2						2		
2. Dentition											
3. Sore throat, quinsy											
4. Dyspepsia											
5. Hæmatemesis											
6. Melæna											
7. Gastritis											
8. Enteritis	2	1	1					2			
9. Ulceration of intestines											
10 Ileus, obstruction of intestines	1		1					1			
11. Stricture and strangulation of intestines											
12. Intussusception of intestines											
13. Hernia											
14. Fistula											
15. Peritonitis	1	1						1			
16. Ascites	1		1						1		
17. Gallstones											
18. Cirrhosis of liver											
19. Others, liver disease	1	1							1		
20. Others, digestive system											
Order 6.—Lymphatic System.											
1. Disease of spleen											
2. Disease of lymphatics											

PAGE COUNTY—CONTINUED.

SPECIFIC CAUSES OF DEATH.	Total.	WHITE.			COLORED.			SOCIAL CONDITION.			
		Male.	Female.	Unknown.	Male.	Female.	Unknown.	Single.	Married.	Widowed.	Unknown.
Order 7.—Gland-like Organs.											
1. Bronchocele											
2. Addison's Disease											
Order 8.—Urinary System.											
1. Nephritis											
2. Bright's Disease, albuminuria											
3. Uræmia											
4. Suppression of Urine											
5. Calculus											
6. Hæmaturia											
7. Diseases of bladder and prostate	1	1							1		
8. Others, Urinary System											
Order 9.—Reproductive System (organs of generation).											
1. Ovarian disease											
2. Disease of Uterus and Vagina	2		2						2		
3. Pelvic abscess											
4. Perineal abscess											
5. Diseases of penis, testes, etc											
Order 9.—Repreductive System (Diseases of Parturition).											
1. Abortion, miscarriage											
2. Purperal mania											
3. Puerperal convulsions	1		1						1		
4. Placenta prævia, flooding											
5. Phlegmasia dolens											
6. Other accidents of child-birth	1		1						1		
Order 10.—Locomotor System.											
1. Caries, necrosis											
2. Artrhitis, ostitis											
3. Others, locomotor system											
Order 11.—Integumentary System.											
1. Carbuncle											
2. Phlegmon, cellulitis											
3. Lupus											
4. Ulcer, bed-sore											
5. Eczema											
6. Pemphigus											
7. Others, integumentary system											

PAGE COUNTY—CONTINUED.

SPECIFIC CAUSE OF DEATH.	Total.	WHITE.			COLORED.			SOCIAL CONDITION.			
		Male.	Female.	Unknown.	Male.	Female.	Unknown.	Single.	Married.	Widowed.	Unknown.
CLASS VII.—*Order* 1.—Accident or Negligence.											
1. Fracture, contusion	....	....	....	....	....	....	....	....	....	....	....
2. Gunshot wounds	....	....	....	....	....	....	....	....	....	....	....
3. Cut, stab	....	....	....	....	....	....	....	....	....	....	....
4. Burn, scald	....	....	....	....	....	....	....	....	....	....	....
5. Poison	....	....	....	....	....	....	....	....	....	....	....
6. Drowning	....	....	....	....	....	....	....	....	....	....	....
7. Suffocation, strangulation	....	....	....	....	....	....	....	....	....	....	....
8. Coal-mine	1	1	....	....	....	....	....	....	1	....	....
9. Railroad	....	....	....	....	....	....	....	....	....	....	....
10. Heat, sunstroke	1	1	....	....	....	....	....	1	....	....	....
11. Otherwise	....	....	....	....	....	....	....	....	....	....	....
Order 2.—Homicide.											
1. Murder, manslaughter	....	....	....	....	....	....	....	....	....	....	....
Order 3.—Suicide.											
1. Gunshot wounds	....	....	....	....	....	....	....	....	....	....	....
2. Cut, stab	....	....	....	....	....	....	....	....	....	....	....
3. Poison	....	....	....	....	....	....	....	....	....	....	....
4. Drowning	....	....	....	....	....	....	....	....	....	....	....
5. Hanging	....	....	....	....	....	....	....	....	....	....	....
6. Otherwise	1	1	....	....	....	....	....	1	....	....	....
Order 4.—Execution.											
1. Hanging	....	....	....	....	....	....	....	....	....	....	....
CLASS VII.—*Order* 1.—Ill-defined causes.											
1. Dropsy	1	1	....	....	....	....	....	....	1	....	....
2. Debility	2	1	1	....	....	....	....	1	....	1	....
3. Atrophy and Inanition	....	....	....	....	....	....	....	....	....	....	....
4. Mortification	....	....	....	....	....	....	....	....	....	....	....
5. Tumor	....	....	....	....	....	....	....	....	....	....	....
6. Abscess	....	....	....	....	....	....	....	....	....	....	....
7. Hemorrhage	....	....	....	....	....	....	....	....	....	....	....
8. Sudden, unascertained	....	....	....	....	....	....	....	....	....	....	....
9. Not specified, or ill-defined	3	3	....	....	....	....	....	3	....	....	....

PALO ALTO COUNTY.*

CLASSIFIED CAUSES OF DEATH.	Total.	WHITE.			COLORED.			SOCIAL CONDITION.			
		Male.	Female.	Unknown.	Male.	Female.	Unknown.	Single.	Married.	Widowed.	Unknown.
ALL CAUSES	18	10	8	....	....	....	....	8	9	1	....
SPECIFIED CAUSES	16	9	7	....	....	....	....	8	7	1	....
CLASSES.											
I. ZYMOTIC DISEASES	5	3	2	....	....	....	....	5	....	....	....
II. PARASITIC DISEASES	....	....	....	....	....	....	....	....	....	....	....
III. DIETIC DISEASES	....	....	....	....	....	....	....	....	....	....	....
IV. CONSTITUTIONAL DISEASES	4	....	4	....	....	....	....	....	4	....	....
V. DEVELOPMENT DISEASES	2	1	1	....	....	....	....	1	....	1	....
VI. LOCAL DISEASES	2	2	....	....	....	....	....	1	1	....	....
VII. DEATHS FROM VIOLENCE	3	3	....	....	....	....	....	1	2	....	....
VIII. ILL-DEFINED CAUSES	2	1	1	....	....	....	....	....	2	....	....
CLASS I.—*Order*											
1. Miasmatic Diseases	4	3	1	....	....	....	....	4	....	....	....
2. Diarrheal Diseases	1	....	1	....	....	....	....	1	....	....	....
3. Malarial Diseases	....	....	....	....	....	....	....	....	....	....	....
4. Venereal Diseases	....	....	....	....	....	....	....	....	....	....	....
5. Zoogenous Diseases	....	....	....	....	....	....	....	....	....	....	....
6. Septic Diseases	....	....	....	....	....	....	....	....	....	....	....
CLASS II.—*Order*											
1. Parasitic Diseases	....	....	....	....	....	....	....	....	....	....	....
CLASS III.—*Order*											
1. Dietic Diseases	....	....	....	....	....	....	....	....	....	....	....
CLASS IV.—*Order*											
1. Constitutional Diseases	4	....	4	....	....	....	....	....	4	....	....
CLASS V.—*Order*											
1. Development Diseases of Childhood	1	1	....	....	....	....	....	1	....	....	....
2. Development Diseases of Old Age	1	....	1	....	....	....	....	....	....	1	....
CLASS VI.—*Order*											
1. Nervous System	1	1	....	....	....	....	....	....	1	....	....
2. Organs of Special Sense	....	....	....	....	....	....	....	....	....	....	....
3. Circulatory System	....	....	....	....	....	....	....	....	....	....	....
4. Respiratory System	1	1	....	....	....	....	....	1	....	....	....
5. Digestive System	....	....	....	....	....	....	....	....	....	....	....
6. Lymphatic System	....	....	....	....	....	....	....	....	....	....	....
7. Gland-like Organs	....	....	....	....	....	....	....	....	....	....	....
8. Urinary System	....	....	....	....	....	....	....	....	....	....	....
9. Reproductive System	....	....	....	....	....	....	....	....	....	....	....
10. Locomotor System	....	....	....	....	....	....	....	....	....	....	....
11. Integumentary System	....	....	....	....	....	....	....	....	....	....	....

* Aggregate causes.

PALO ALTO COUNTY—CONTINUED.

CLASSIFIED CAUSES OF DEATH.	Total.	WHITE.			COLORED.			SOCIAL CONDITION.			
		Male.	Female.	Unknown.	Male.	Female.	Unknown.	Single.	Married.	Widowed.	Unknown.
CLASS VII.—*Order*											
1. Accident or Negligence	3	3	....	....	....	....	....	1	2	....	....
2. Homicide	....	....	....	....	....	....	....	....	....	....	....
3. Suicide	....	....	....	....	....	....	....	....	....	....	....
4. Homicide	....	....	....	....	....	....	....	....	....	....	....
CLASS VIII—*Order*											
1. Undefined Causes	2	1	1	....	....	....	....	....	2	....	....

PALO ALTO COUNTY—CONTINUED.

SPECIFIC CAUSES OF DEATH.	Total.	WHITE.			COLORED.			SOCIAL CONDITION.			
		Male.	Female.	Unknown.	Male.	Female.	Unknown.	Single.	Married.	Widowed.	Unknown.
CLASS I—*Order* 1.—Miasmatic Diseases.											
1. Small-pox { Vaccinated	....	....	....	....	....	....	....	....	....	....	....
1. Small-pox { Unvaccinated	....	....	....	....	....	....	....	....	....	....	....
1. Small-pox { No statistics	....	....	....	....	....	....	....	....	....	....	....
2. Chicken-pox	....	....	....	....	....	....	....	....	....	....	....
3. Measles	1	1	....	....	....	....	....	1	....	....	....
4. Epidemic Rose Rash	....	....	....	....	....	....	....	....	....	....	....
5. Typhus Fever	....	....	....	....	....	....	....	....	....	....	....
6. Scarlet Fever	1	1	....	....	....	....	....	1	....	....	....
7. Relapsing Fever	....	....	....	....	....	....	....	....	....	....	....
8. Influenza	....	....	....	....	....	....	....	....	....	....	....
9. Whooping Cough	1	....	1	....	....	....	....	1	....	....	....
10. Mumps	....	....	....	....	....	....	....	....	....	....	....
11. Diphtheria	....	....	....	....	....	....	....	....	....	....	....
12. Cerebro-Spinal Fever	....	....	....	....	....	....	....	....	....	....	....
13. Enteric Fever	1	1	....	....	....	....	....	1	....	....	....
14. Simple Continued Fever	....	....	....	....	....	....	....	....	....	....	....
15. Asiatic Cholera	....	....	....	....	....	....	....	....	....	....	....
16. Yellow Fever	....	....	....	....	....	....	....	....	....	....	....
17. Dengue	....	....	....	....	....	....	....	....	....	....	....
18. Other Miasmatic Diseases	....	....	....	....	....	....	....	....	....	....	....
Order 2.—Diarrheal Diseases.											
1. Simple Cholera	....	....	....	....	....	....	....	....	....	....	....
2. Diarrhea	1	....	1	....	....	....	....	1	....	....	....
3. Dysentery	....	....	....	....	....	....	....	....	....	....	....
4. Cholera Infantum	....	....	....	....	....	....	....	....	....	....	....
Order 3.—Malarial Diseases.											
1. Remittent Fever	....	....	....	....	....	....	....	....	....	....	....
2. Ague	....	....	....	....	....	....	....	....	....	....	....
3. Typho-malarial Fever	....	....	....	....	....	....	....	....	....	....	....
Order 4.—Venereal Diseases.											
1. Syphilis	....	....	....	....	....	....	....	....	....	....	....
2. Gonorrhea	....	....	....	....	....	....	....	....	....	....	....
Order 5.—Zoogenous Diseases.											
1. Hydrophobia	....	....	....	....	....	....	....	....	....	....	....
2. Glanders	....	....	....	....	....	....	....	....	....	....	....
3. Splenic Fever	....	....	....	....	....	....	....	....	....	....	....
4. Cow-pox (Vaccination)	....	....	....	....	....	....	....	....	....	....	....
Order 6.—Septic Diseases.											
1. Rhagedæna	....	....	....	....	....	....	....	....	....	....	....
2. Erysipelas	....	....	....	....	....	....	....	....	....	....	....
3. Pyæmia-scepticæmia	....	....	....	....	....	....	....	....	....	....	....
4. Puerperal Fever	....	....	....	....	....	....	....	....	....	....	....

PALO ALTO COUNTY—Continued.

SPECIFIC CAUSES OF DEATH.	Total.	WHITE.			COLORED.			SOCIAL CONDITION.			
		Male.	Female.	Unknown.	Male.	Female.	Unknown.	Single.	Married.	Widowed.	Unknown.
CLASS II.—*Order* 1.—Parasitic Diseases.											
1. Thrush											
2. Other Vegetable Parasitic Diseases											
3. Hydatids											
4. Other Animal Parasitic Diseases											
CLASS III.—*Order* 1. Dietic Diseases.											
1. Starvation—Want of Breast Milk											
2. Scurvy											
3. Intemperance { Chronic Alcoholism											
3. Intemperance { Delirium Tremens											
CLASS IV—*Order* 1.—Constitutional Diseases.											
1. Rheumatic Fever—Rheumatic Heart											
2. Rheumatism											
3. Gout											
4. Rickets											
5. Cancer—Malignant disease											
6. Tubercular Meningitis											
7. Phthisis	2		2						2		
8. Scrofula—Tuberculosis	1		1						1		
9. Purpura—Hemorrhagic Diathesis											
10. Anæmia, etc											
11. Diabetes	1		1						1		
12. Other Constitutional diseases											
CLASS V—*Order* 1.—Development Diseases.											
1. Premature Birth	1	1						1			
2. Atelectasis											
3. Cyanosis											
4. Spina-bifida											
5. Imperforate Anus											
6. Cleft-Palate (Hare Lip)											
7 Other Congenital Defects											
8. Old Age	1		1							1	
CLASS VI—*Order* 1.—Local Diseases, Nervous System.											
1. Inflammation of Brain											
2. Apoplexy											
3. Softening of Brain											
4. Hemiplegia	1	1							1		
5. Paralysis agitans											
6. Hydrocephalus (not acute)											
7. Insanity (general paralysis of insane)											
8. Chorea											
9. Epilepsy											
10. Convulsions											
11. Laryngismus stridulus											
12. Tetanus—idiopathic											
13. Trismus nascentium											
14. Locomotor—axataxia											
15. Paraplegia—disease of the cord											
16. Others, nervous system											

PALO ALTO COUNTY—Continued.

SPECIFIC CAUSES OF DEATH.	Total.	WHITE.			COLORED.			SOCIAL CONDITION.			
		Male.	Female.	Unknown.	Male.	Female.	Unknown.	Single.	Married.	Widowed.	Unknown.
Order 2.- Organs of Special Sense.											
1. Otitis, Otorrhœa—disease of ear											
2. Epistaxis--disease of nose											
3. Ophthalmia--disease of eye											
Order 3.—Circulatory System.											
1. Endocarditis, valvular disease											
2. Pericarditis											
3. Hypertrophy of heart											
4. Angina pectoris											
5. Syncope											
6. Aneurism											
7. Senile gangrene											
8. Embolism, Thrombosis											
9. Phlebitis											
10. Varicose veins											
11. Others, circulatory system											
Order 4.—Respiratory System.											
1. Laryngitis											
2. Croup											
3. Others, larynx, trachea											
4. Emphysema, asthma											
5. Bronchitis											
6. Pneumonia	1	1						1			
7. Pleurisy											
8. Others, respiratory system											
Order 5.—Digestive System.											
1. Stomatitis											
2. Dentition											
3. Sore throat, quinsy											
4. Dyspepsia											
5. Hæmatemesis											
6. Melæna											
7. Gastritis											
8. Enteritis											
9. Ulceration of intestines											
10. Ileus, obstruction of intestines											
11. Stricture and strangulation of intestines											
12. Intussusception of intestines											
13. Hernia											
14. Fistula											
15. Peritonitis											
16. Ascites											
17. Gallstones											
18. Cirrhosis of liver											
19. Others, liver disease											
20. Others, digestive system											
Order 6.—Lymphatic System.											
1. Disease of spleen											
2. Disease of lymphatics											

PALO ALTO COUNTY—CONTINUED.

SPECIFIC CAUSES OF DEATH.	Total.	WHITE.			COLORED.			SOCIAL CONDITION.			
		Male.	Female.	Unknown.	Male.	Female.	Unknown.	Single.	Married.	Widowed.	Unknown.
Order 7.—Gland-like Organs.											
1. Bronchocele											
2. Addison's Disease											
Order 8.—Urinary System.											
1. Nephritis											
2. Bright's Disease, albuminuria											
3. Uræmia											
4. Suppression of Urine											
5. Calculus											
6. Hæmaturia											
7. Diseases of bladder and prostate											
8. Others, Urinary System											
Order 9.—Reproductive System (organs of generation).											
1. Ovarian disease											
2. Diseases of uterus and vagina											
3. Pelvic abscess											
4. Perineal abscess											
5. Diseases of penis, testes, etc											
Order 9.—Reproductive System (Diseases of Parturition).											
1. Abortion, miscarriage											
2. Puerperal mania											
3. Puerperal convulsions											
4. Placenta prævia, flooding											
5. Phlegmasia dolens											
6. Other accidents of child-birth											
Order 10.—Locomotor System.											
1. Caries, necrosis											
2. Arthritis. Ostitis											
3. Others, locomotor system											
Order 11.—Integumentary System.											
1. Carbuncle											
2. Phlegmon, cellulitis											
3. Lupus											
4. Ulcer, bed-sore											
5. Eczema											
6. Pemphigus											
7. Others, integumentary system											

PALO ALTO COUNTY—CONTINUED.

SPECIFIC CAUSES OF DEATH.	Total.	WHITE.			COLORED.			SOCIAL CONDITION.			
		Male.	Female.	Unknown.	Male.	Female.	Unknown.	Single.	Married.	Widowed.	Unknown.
CLASS VII.—*Order* 1.—Accident or Negligence.											
1. Fracture, contusion	2	2							2		
2. Gunshot wounds	1	1						1			
3. Cut, stab											
4. Burn, scald											
5. Poison											
6. Drowning											
7. Suffocation, strangulation											
8. Coal-mine											
9. Railroad											
10. Lightning											
Order 2.—Homicide.											
1. Murder, manslaughter											
Order 3.—Suicide.											
1. Gunshot wounds											
2. Cut, stab											
3. Poison											
4. Drowning											
5. Hanging											
6. Otherwise											
Order 4.—Execution.											
1. Hanging											
CLASS VIII.—*Order* 1.—Ill-defined Causes											
1. Dropsy											
2. Debility											
3. Atrophy and Inanition											
4. Mortification											
5. Tumor											
6. Abscess											
7. Hemorrhage											
8. Sudden, unascertained	1	1							1		
9. Not specified, or ill-defined	1		1						1		

PLYMOUTH COUNTY.*

CLASSIFIED CAUSES OF DEATH.	Total.	WHITE.			COLORED.			SOCIAL CONDITION.			
		Male.	Female.	Unknown.	Male.	Female.	Unknown.	Single.	Married.	Widowed.	Unknown.
ALL CAUSES	72	41	31	....	....	....	....	56	8	1	7
SPECIFIED CAUSES	72	41	31	....	....	....	....	56	8	1	7
CLASSES.											
I. ZYMOTIC DISEASES	44	23	21	....	....	....	....	40	4	....	....
II. PARASITIC DISEASES	....	....	....	....	....	....	....	....	....	....	....
III. DIETIC DISEASES	1	1	....	....	....	....	....	....	....	....	1
IV. CONSTITUTIONAL DISEASES	5	1	4	....	....	....	....	2	2	....	1
V. DEVELOPMENT DISEASES	3	2	1	....	....	....	....	1	1	1	....
VI. LOCAL DISEASES	13	8	5	....	....	....	....	9	1	....	3
VII. DEATHS FROM VIOLENCE	6	6	....	....	....	....	....	4	..	....	2
VIII. ILL-DEFINED CAUSES	....	....	....	....	....	....	....	....	....	....	....
CLASS I.—*Order*											
1. Miasmatic Diseases	29	14	15	....	....	....	....	29	....	....	....
2. Diarrheal Diseases	6	3	3	....	....	....	....	5	1	....	....
3. Malarial Diseases	8	6	2	....	....	....	....	6	2	....	....
4. Venereal Diseases	....	....	....	....	....	....	....	....	....	....	....
5. Zoogenous Diseases	....	....	....	....	....	....	....	....	....	....	....
6. Septic Diseases	1	....	1	....	....	....	....	....	1	....	....
CLASS II.—*Order*											
1. Parasitic Diseases	....	....	....	....	....	....	....	....	....	....	....
CLASS III.—*Order*											
1. Dietic Diseases	1	1	....	....	....	....	....	....	....	....	1
CLASS IV.—*Order*											
1. Constitutional Diseases	5	1	4	....	....	....	....	2	2	....	1
CLASS V.—*Order*											
1. Development Diseases of Childhood	1	....	1	....	....	....	....	1	....	....	....
2. Development Diseases of Old Age	2	2	....	....	....	....	....	....	1	1	....
CLASS VI.—*Order*											
1. Nervous System	2	1	1	....	....	....	....	1	....	....	1
2. Organs of Special Sense	....	....	....	....	....	....	....	....	....	....	....
3. Circulatory System	....	....	....	....	....	....	....	....	....	....	....
4. Respiratory System	6	5	1	....	....	....	....	6	....	....	....
5. Digestive System	5	2	3	....	....	....	....	2	1	....	2
6. Lymphatic System	....	....	....	....	....	....	....	....	....	....	....
7. Gland-like Organs	....	....	....	....	....	....	....	....	....	....	....
8. Urinary System	....	....	....	....	....	....	....	....	....	....	....
9. Reproductive System	....	....	....	....	....	....	....	....	....	....	....
10. Locomotor System	....	....	....	....	....	....	....	....	....	....	....
11. Integumentary System	....	....	....	....	....	....	....	....	....	....	....

*Aggregate causes.

PLYMOUTH COUNTY—CONTINUED.

CLASSIFIED CAUSES OF DEATH.	Total.	WHITE.			COLORED.			SOCIAL CONDITION.			
		Male.	Female.	Unknown.	Male.	Female.	Unknown.	Single.	Married.	Widowed.	Unknown.
CLASS VII.—*Order*											
1. Accident or Negligence	5	5	....	....	....	....	....	4	....	....	1
2. Homicide	1	1	....	....	....	....	....	....	....	....	1
3. Suicide	....	....	....	....	....	....	....	....	....	....	....
4. Execution	....	....	....	....	....	....	....	....	....	....	....
CLASS VII.—*Order*											
1. Undefined Causes	....	....	....	....	....	....	....	....	....	....	....

PLYMOUTH COUNTY—CONTINUED.

SPECIFIC CAUSES OF DEATH.	Total.	WHITE.			COLORED.			SOCIAL CONDITION.			
		Male.	Female.	Unknown.	Male.	Female.	Unknown.	Single.	Married.	Widowed.	Unknown.
CLASS I—*Order* 1.—Miasmatic Diseases.											
1. Small Pox—Vaccinated											
1. Small Pox—Unvaccinated											
1. Small Pox—No Statistics											
2. Chicken Pox											
3. Measles	3	3						3			
4. Epidemic Rose Rush											
5. Typhus Fever											
6. Scarlet Fever											
7. Relapsing Fever											
8. Influenza											
9. Whooping Cough											
10. Mumps											
11. Diphtheria	23	9	14					23			
12. Cerebro-Spinal Fever	3	2	1					3			
13. Enteric Fever											
14. Simple Continued Fever											
15. Asiatic Cholera											
16. Yellow Fever											
17. Dengue											
18. Other Miasmatic Diseases											
Order 2.—Diarrheal Diseases											
1. Simple Cholera											
2. Diarrhea	1		1						1		
3. Dysentery											
4. Cholera Infantum	5	3	2					5			
Order 3.—Malarial Diseases.											
1. Remittent Fever	1	1						1			
2. Ague											
3. Typho-Malarial Fever	7	5	2					5	2		
Order 4.—Venereal Diseases.											
1. Syphilis											
2. Gonorrhea											
Order 5.—Zoogenous Diseases.											
1. Hydrophobia											
2. Glanders											
3. Splenic Fever											
4. Cow-Pox (Vaccination)											
Order 6.—Septic Diseases.											
1. Phagedæna											
2. Erysipelas											
3. Pyæmia-Scepticæmia	1		1						1		
4. Puerperal Fever											

PLYMOUTH COUNTY—CONTINUED.

SPECIFIC CAUSES OF DEATH.	Total.	WHITE.			COLORED.			SOCIAL CONDITION.			
		Male.	Female.	Unknown.	Male.	Female.	Unknown.	Single.	Married.	Widowed.	Unknown.
CLASS II—*Order* 1.—Parasitic Diseases.											
1. Thrush											
2. Other Vegetable Parasitic diseases											
3. Hydatids											
4. Other animal Parasitic diseases											
CLASS III—*Order* 1.—Dietic Diseases.											
1. Starvation—Want of Breast Milk											
2. Scurvy											
3. Intemperance—Chronic Alcoholism	1	1									1
3. Intemperance—Delirium Tremens											
CLASS IV—*Order* 1.—Constitutional Diseases.											
1. Rheumatic Fever—Rheumatic Heart											
2. Rheumatism											
3. Gout											
4. Rickets											
5. Cancer—Malignant disease											
6. Tubercular Meningitis											
7. Phthisis	4	1	3					1	2		1
8. Scrofula—Tuberculosis											
9. Purpura—Hemorrhagic Diathesis	1		1					1			
10. Anæmia, etc											
11. Diabetes											
12. Other Constitutional diseases											
CLASS V—*Order* 1.—Development Diseases of Childhood.											
1. Premature Birth	1		1					1			
2. Atelectasis											
3. Cyanosis											
4. Spina-bifida											
5. Imperforate Anus											
6. Cleft Palate (Hare Lip)											
7. Other Congenital Defects											
8. Old Age	2	2							1	1	
CLASS VI—*Order* 1.—Local Diseases, Nervous System.											
1. Inflammation of Brain											
2. Apoplexy											
3. Softening of Brain											
4. Hemiplegia	1		1								1
5. Paralysis agitans											
6. Hydrocephalus (not acute)											
7. Insanity (general paralysis of insane)											
8. Chorea											
9. Epilepsy											
10. Convulsions	1	1						1			
11. Laryngismus stridulus											
12. Tetanus—idiopathic											
13. Trismus nascentium											
14. Locomotor—ataxia											
15. Paraplegia—diseases of the cord											
16. Others, nervous system											

PLYMOUTH COUNTY—CONTINUED.

SPECIFIC CAUSES OF DEATH.	Total.	WHITE.			COLORED.			SOCIAL CONDITION.			
		Male.	Female.	Unknown.	Male.	Female.	Unknown.	Single.	Married.	Widowed.	Unknown.
Order 2.—Organs of Special Sense.											
1. Otitis, Otorrhœa—disease of ear											
2. Epistaxis—disease of nose											
3. Opthalmia—disease of eye											
Order 3.—Circulatory System.											
1. Endocarditis, valvular disease											
2. Pericarditis											
3. Hypertrophy of heart											
4. Angina pectoris											
5. Syncope											
6. Aneurism											
7. Senile gangrene											
8. Embolism, Thrombosis											
9. Phlebitis											
10. Varicose veins											
11. Others, circulatory system											
Order 4.—Respiratory System.											
1. Laryngitis											
2. Croup	2		2						2		
3. Others, larynx, trachea											
4. Emphysema, asthma											
5. Bronchitis											
6. Pneumonia	4	3	1						4		
7. Pleurisy											
8. Others, respiratory system											
Order 5.—Digestive System.											
1. Stomatitis											
2. Dentition	1		1					1			
3. Sore throat, quinsy											
4. Dyspepsia	1		1								1
5. Hæmatemesis											
6. Melæna											
7. Gastritis											
8. Enteritis	1		1					1			
9. Ulceration of intestines											
10. Ileus, obstruction of intestines											
11. Stricture and strangulation of intestines											
12. Intussusception of intestines											
13. Hernia											
14. Fistula											
15. Peritonitis											
16. Ascites	1	1									1
17. Gallstones											
18. Cirrhosis of liver	1	1							1		
19. Others, liver disease											
20. Others, digestive system											
Order 6.—Lymphatic System.											
1. Disease of spleen											
2. Disease of lymphatics											

PLYMOUTH COUNTY—CONTINUED.

SPECIFIC CAUSES OF DEATH.	Total.	WHITE.			COLORED.			SOCIAL CONDITION.			
		Male.	Female.	Unknown.	Male.	Female.	Unknown.	Single.	Married.	Widowed.	Unknown.
Order 7.—Grand-like Organs.											
1. Bronchocele											
2. Addison's disease											
Order 8.—Urinary System.											
1. Nephritis											
2. Bright's disease, albuminuria											
3. Uræmia											
4. Suppression of Urine											
5. Calculus											
6. Hæmaturia											
7. Disease of bladder and prostate											
8. Others, Urinary system											
Order 9.—Reproductive System (organs of generation).											
1. Ovarian disease											
2. Disease of Uterus and Vagina											
3. Pelvic abscess											
4. Perineal abscess											
5. Disease of penis, testes, etc											
Order 9.—Reproductive System (Diseases of Parturition).											
1. Abortion, miscarriage											
2. Purperal mania											
3. Puerperal convulsions											
4. Placenta prævia, flooding											
5. Phlegmasia dolens											
6. Other accidents of child-birth											
Order 10.—Locomotor System.											
1. Caries, necrosis											
2. Arthritis, ostitis											
3. Others, locomotor system											
Order 11.—Integumentary System.											
1. Carbuncle											
2. Phlegmon, cellulitis											
3. Lupus											
4. Ulcer, bed-sore											
5. Eczema											
6. Pemphigus											
7. Others, integumentary system											

PLYMOUTH COUNTY—Continued.

SPECIFIC CAUSES OF DEATH.	Total.	WHITE.			COLORED.			SOCIAL CONDITION.			
		Male.	Female.	Unknown.	Male.	Female.	Unknown.	Single.	Married.	Widowed.	Unknown.
CLASS VII.—*Order* 1.—Accident or Negligence.											
1. Fracture, contusion	1	1	....	....	....	....	....	....	....	....	1
2. Gunshot wounds	....	....	....	....	....	....	....	....	....	....	....
3. Cut, stab	....	....	....	....	....	....	....	....	....	....	....
4. Burn, scald	....	....	....	....	....	....	....	....	....	....	....
5. Poison	....	....	....	....	....	....	....	....	....	....	....
6. Drowning	1	1	....	....	....	....	....	1	....	....	....
7. Suffocation, strangulation	....	....	....	....	....	....	....	....	....	....	....
8. Coal-mine	....	....	....	....	....	....	....	....	....	....	....
9. Railroad	1	1	....	....	....	....	....	1	....	....	....
11. Lightning	2	2	....	....	....	....	....	2	....	....	....
11. Otherwise	....	....	....	....	....	....	....	....	....	....	....
Order 2.—Homicide.											
1. Murder, manslaughter	1	1	....	....	....	....	....	....	....	....	1
Order 3.—Suicide.											
1. Gunshot wounds	....	....	....	....	....	....	....	....	....	....	....
2. Cut, stab	....	....	....	....	....	....	....	....	....	....	....
3. Poison	....	....	....	....	....	....	....	....	....	....	....
4. Drowning	....	....	....	....	....	....	....	....	....	....	....
5. Hanging	....	....	....	....	....	....	....	....	....	....	....
6. Otherwise	....	....	....	....	....	....	....	....	....	....	....
Order 4.—Execution.											
1. Hanging	....	....	....	....	....	....	....	....	....	....	....
CLASS VIII.—*Order* 1.—Ill-defined Causes											
1. Dropsy	....	....	....	....	....	....	....	....	....	....	....
2. Debility	....	....	....	....	....	....	....	....	....	....	....
3. Atrophy and Inanition	....	....	....	....	....	....	....	....	....	....	....
4. Mortification	....	....	....	....	....	....	....	....	....	....	....
5. Tumor	....	....	....	....	....	....	....	....	....	....	....
6. Abscess	....	....	....	....	....	....	....	....	....	....	....
7. Hemorrhage	....	....	....	....	....	....	....	....	....	....	....
8. Sudden, unascertained	....	....	....	....	....	....	....	....	....	....	....
9. Not specified, or ill-defined	....	....	....	....	....	....	....	....	....	....	....

POCAHONTAS COUNTY.*

CLASSIFIED CAUSES OF DEATH.	Total.	WHITE.			COLORED.			SOCIAL CONDITION.			
		Male.	Female.	Unknown.	Male.	Female.	Unknown.	Single.	Married.	Widowed.	Unknown.
ALL CAUSES	20	11	9	....	....	....	....	14	5	....	1
SPECIFIED CAUSES	20	11	9	....	....	....	....	14	5	....	1
CLASSES.											
I. ZYMOTIC DISEASES	9	3	6	....	....	....	....	8	....	....	1
II. PARASITIC DISEASES	....	....	....	....	....	....	....	....	....	....	....
III. DIETIC DISEASES	....	....	....	....	....	....	....	....	....	....	....
IV. CONSTITUTIONAL DISEASES	3	2	1	....	....	....	....	3	....	....	....
V. DEVELOPMENT DISEASES	....	....	....	....	....	....	....	....	....	....	....
VI. LOCAL DISEASES	7	5	2	....	....	....	....	3	4	....	....
VII. DEATHS FROM VIOLENCE	1	1	....	....	....	....	....	....	1	....	....
VIII. ILL-DEFINED CAUSES	....	....	....	....	....	....	....	....	....	....	....
CLASS I.—*Order*											
1. Miasmatic Diseases	5	2	3	....	....	....	....	4	....	....	1
2. Diarrheal Diseases	4	1	3	....	....	....	....	4	....	....	....
3. Malarial Diseases	....	....	....	....	....	....	....	....	....	....	....
4. Venereal Diseases	....	....	....	....	....	....	....	....	....	....	....
5. Zoogenous Diseases	....	....	....	....	....	....	....	....	....	....	....
6. Septic Diseases	....	....	....	....	....	....	....	....	....	....	....
CLASS II.—*Order*											
1. Parasitic Diseases	....	....	....	....	....	....	....	....	....	....	....
CLASS III.—*Order*											
1. Dietic Diseases	....	....	....	....	....	....	....	....	....	....	....
CLASS IV.—*Order*											
1. Constitutional Diseases	3	2	1	....	....	....	....	3	....	....	....
CLASS V.—*Order*											
1. Development Diseases of Childhood	....	....	....	....	....	....	....	....	....	....	....
2. Development Diseases of Old Age	....	....	....	....	....	....	....	....	....	....	....
CLASS VI.—*Order*											
1. Nervous System	1	....	1	....	....	....	....	1	....	....	....
2. Organs of Special Sense	....	....	....	....	....	....	....	....	....	....	....
3. Circulatory System	1	1	....	....	....	....	....	....	1	....	....
4. Respiratory System	1	1	....	....	....	....	....	1	....	....	....
5. Digestive System	4	3	1	....	....	....	....	1	3	....	....
6. Lymphatic System	....	....	....	....	....	....	....	....	....	....	....
7. Gland-like Organs	....	....	....	....	....	....	....	....	....	....	....
8. Urinary System	....	....	....	....	....	....	....	....	....	....	....
9. Reproductive System	....	....	....	....	....	....	....	....	....	....	....
10. Locomotor System	....	....	....	....	....	....	....	....	....	....	....
11. Integumentary System	....	....	....	....	....	....	....	....	....	....	....

*Aggregate causes.

POCAHONTAS COUNTY—CONTINUED.

CLASSIFIED CAUSES OF DEATH.	Total.	WHITE.			COLORED.			SOCIAL CONDITION.			
		Male.	Female.	Unknown.	Male.	Female.	Unknown.	Single.	Married.	Widowed.	Unknown.
CLASS VII.—*Order*											
1. Accident or Negligence	1	1	....	....	....	....	....	....	1	....	....
2. Homicide	....	....	....	....	....	....	....	....	....	....	....
3. Suicide	....	....	....	....	....	....	....	....	....	....	....
4. Execution	....	....	....	....	....	....	....	....	....	....	....
CLASS VIII.—*Order*											
1. Undefined Causes	....	....	....	....	....	....	....	....	....	....	....

POCAHONTAS COUNTY—CONTINUED.

SPECIFIC CAUSES OF DEATH.	Total.	WHITE.			COLORED.			SOCIAL CONDITION.			
		Male.	Female.	Unknown.	Male.	Female.	Unknown.	Single.	Married.	Widowed.	Unknown.
CLASS I. *Order* 1.—Miasmatic Diseases.											
1. Small-pox—Vaccinated	....	....	....	....	....	....	....	....	....	....	....
1. Small-pox—Unvaccinated	....	....	....	....	....	....	....	....	....	....	....
1. Small-pox—No statistics	....	....	....	....	....	....	....	....	....	....	....
2. Chicken-pox	....	....	....	....	....	....	....	....	....	....	....
3. Measles	....	....	....	....	....	....	....	....	....	....	....
4. Epidemic Rose Rash	....	....	....	....	....	....	....	....	....	....	....
5. Typhus Fever	....	....	....	....	....	....	....	....	....	....	....
6. Scarlet Fever	....	....	....	....	....	....	....	....	....	....	....
7. Relapsing Fever	....	....	....	....	....	....	....	....	....	....	....
8. Influenza	....	....	....	....	....	....	....	....	....	....	....
9. Whooping Cough	....	....	....	....	....	....	....	....	....	....	....
10. Mumps	....	....	....	....	....	....	....	....	....	....	....
11. Diphtheria	2	1	1	....	....	....	....	2	....	....	....
12. Cerebro-spinal Fever	2	....	2	....	....	....	....	2	....	....	....
13. Enteric Fever	1	1	....	....	....	....	....	....	....	....	1
14. Simple Continued Fever	....	....	....	....	....	....	....	....	....	....	....
15. Asiatic Cholera	....	....	....	....	....	....	....	....	....	....	....
16. Yellow Fever	....	....	....	....	....	....	....	....	....	....	....
17. Dengue	....	....	....	....	....	....	....	....	....	....	....
18. Other Miasmatic Diseases	....	....	....	....	....	....	....	....	....	....	....
Order 2.—Diarrhael Diseases.											
1. Simple Cholera	....	....	....	....	....	....	....	....	....	....	....
2. Diarrhea	....	....	....	....	....	....	....	....	....	....	....
3. Dysentery	2	1	1	....	....	....	....	2	....	....	....
4. Cholera Infantum	2	....	2	....	....	....	....	2	....	....	....
Order 3.—Malarial Diseases.											
1. Remittent Fever	....	....	....	....	....	....	....	....	....	....	....
2. Ague	....	....	....	....	....	....	....	....	....	....	....
3. Typho-malarial Fever	....	....	....	....	....	....	....	....	....	....	....
Order 4.—Venereal Diseases.											
1. Syphilis	....	....	....	....	....	....	....	....	....	....	....
2. Gonorrhea	....	....	....	....	....	....	....	....	....	....	....
Order 5.—Zoogenous Diseases.											
1. Hydrophobia	....	....	....	....	....	....	....	....	....	....	....
2. Glanders	....	....	....	....	....	....	....	....	....	....	....
3. Splenic Fever	....	....	....	....	....	....	....	....	....	....	....
4. Cow-pox (Vaccination)	....	....	....	....	....	....	....	....	....	....	....
Order 6.—Septic Diseases.											
1. Phagedæna	....	....	....	....	....	....	....	....	....	....	....
2. Erysipelas	....	....	....	....	....	....	....	....	....	....	....
3. Pyæmia-scepticæmia	....	....	....	....	....	....	....	....	....	....	....
4. Puerperal Fever	....	....	....	....	....	....	....	....	....	....	....

POCAHONTAS COUNTY—CONTINUED.

SPECIFIC CAUSES OF DEATH.	Total.	WHITE.			COLORED.			SOCIAL CONDITION.			
		Male.	Female.	Unknown.	Male.	Female.	Unknown.	Single	Married.	Widowed.	Unknown.
CLASS II--*Order* 1.--Parasitic Diseases.											
1. Thrush											
2. Other Vegetable Parasitic Diseases											
3. Hydatids											
4. Other Animal Parasitic Diseases											
CLASS III—*Order* 1.—Dietic Diseases.											
1. Starvation—Want of Breast Milk											
2. Scurvy											
3. Intemperance.. {Chronic Alcoholism / Delirium Tremens.}											
CLASS IV--*Order* 1.--Constitutional Diseases.											
1. Rheumatic Fever--Rheumatic Heart											
2. Rheumatism											
3. Gout											
4. Rickets											
5. Cancer--Malignant Disease											
6. Tubercular Meningitis											
7. Phthisis	3	2	1					3			
8. Scrofula--Tuberculosis											
9. Purpura--Hemorrhagic Diathesis											
10. Anæmia, etc											
11. Diabetes											
12. Other Constitutional Diseases											
CLASS V-- *Order* 1.--Development Diseases.											
1. Premature Birth											
2. Atelectasis											
3. Cyanosis											
4. Spina-bifida											
5. Imperforate Anus											
6. Cleft Palate (Hare Lip)											
7. Other Congenital Defects											
8. Old Age											
CLASS VI--*Order* 1.--Local Diseases, Nervous System.											
1. Inflammation of Brain											
2. Apoplexy											
3. Softening of Brain											
4. Hemiplegia											
5. Paralysis agitans											
6. Hydrocephalus (not acute)											
7. Insanity (general paralysis of insane)											
8. Chorea											
9. Epilepsy											
10. Convulsions	2	1		1				1			
11. Laryngismus stridulus											
12. Tetanus--Idiopathic											
13. Trismus nascentium											
14. Locomotor--ataxia											
15. Paraplegia--disease of the cord											
16. Others, nervous system											

POCAHONTAS COUNTY—CONTINUED.

SPECIFIC CAUSES OF DEATH.	Total.	WHITE.			COLORED.			SOCIAL CONDITION.			
		Male.	Female.	Unknown.	Male.	Female.	Unknown.	Single.	Married.	Widowed.	Unknown.
Order 2.—Organs of Special Sense.											
1. Otitis, Otterhœa—disease of ear											
2. Epistaxis—disease of nose											
3. Opthalmia—disease of eye											
Order 3.—Circulatory System.											
1. Endocarditis, valvular disease	1	1							1		
2. Pericarditis											
3. Hypertrophy of heart											
4. Angina pectoris											
5. Syncope											
6. Aneurism											
7. Senile gangrene											
8. Embolism, Thrombosis											
9. Phlebitis											
10. Varicose Veins											
11. Others, circulatory system											
Order 4.—Respiratory System.											
1. Laryngitis											
2. Croup											
3. Others, larynx, trachea											
4. Emphysema, asthma											
5. Bronchitis											
6. Pneumonia	1	1						1			
7. Pleurisy											
8. Others, respiratory system											
Order 5.—Digestive System.											
1. Stomatitis											
2. Dentition											
3. Sore throat, quinsy	1	1							1		
4. Dyspepsia											
5. Hæmatemesis											
6. Melæna											
7. Gastritis											
8. Enteritis	2	1	1					1	1		
9. Ulceration of intestines											
10. Ileus, obstruction of intestines											
11. Stricture and strangulation of intestines											
12. Intussusception of intestines											
13. Hernia											
14. Fistula											
15. Peritonitis											
16. Ascites											
17. Gallstones											
18. Cirrhosis of liver	1	1							1		
19. Others, liver disease											
20. Others, digestive system											
Order 6.—Lymphatic System.											
1. Disease of spleen											
2. Disease of lymphatics											

POCAHONTAS COUNTY—Continued.

SPECIFIC CAUSES OF DEATH.	Total.	WHITE.			COLORED.			SOCIAL CONDITION.			
		Male.	Female.	Unknown.	Male.	Female.	Unknown.	Single.	Married.	Widowed.	Unknown.
Order 7.—Gland-like Organs.											
1. Bronchocele											
2. Addison's Disease											
Order 8.—Urinary System.											
1. Nephritis											
2. Bright's Disease, albuminuria											
3. Uræmia											
4. Suppression of Urine											
5. Calculus											
6. Hæmaturia											
7. Disease of bladder and prostate											
8. Others, Urinary System											
Order 9.—Reproductive System (Organs of generation).											
1. Ovarian disease											
2. Disease of uterus and vagina											
3. Pelvic abscess											
4. Perineal abscess											
5. Disease of penis, testes, etc											
Order 9.—Reproductive System (Diseases of Parturition).											
1. Abortion, miscarriage											
2. Purperal mania											
3. Puerperal convulsions											
4. Placenta prævia, flooding											
5. Phlegmasia dolens											
6. Other accidents of child-birth											
Order 10.—Locomotor System.											
1. Caries, necrosis											
2. Arthritis, ostitis											
3. Others, locomotor system											
Order 11.—Integumentary System.											
1. Carbuncle											
2. Phlegmon, cellulitis											
3. Lupus											
4. Ulcer, bed-sore											
5. Eczema											
6. Pemphigus											
7. Others, integumentary system											

POCAHONTAS COUNTY—Continued.

CAUSES OF DEATH.	Total.	WHITE.			COLORED.			SOCIAL CONDITION.			
		Male.	Female.	Unknown.	Male.	Female.	Unknown.	Single.	Married.	Widowed.	Unknown.
Class VII—*Order* 1.—Accident or Negligence.											
1. Fracture, contusion											
2. Gunshot wounds											
3. Cut, stab											
4. Burn, scald											
5. Poison											
6. Drowning											
7. Suffocation, strangulation											
8. Coal mine											
9. Railroad											
10. Lightning		1	1						1		
11. Otherwise											
Order 2.—Homicide.											
1. Murder, manslaughter											
Order 3.—Suicide.											
1. Gunshot wounds											
2. Cut, stab											
3. Poison											
4. Drowning											
5. Hanging											
6. Otherwise											
Order 4.—Execution.											
1. Hanging											
Class VIII—*Order* 1.—Ill-defined Causes.											
1. Dropsy											
2. Debility											
3. Atrophy and Inanition											
4. Mortification											
5. Tumor											
6. Abscess											
7. Hemorrhage											
8. Sudden, unascertained											
9. Not specified, or ill-defined											

POLK COUNTY.*

CLASSIFIED CAUSES OF DEATH.	Total	WHITE.			COLORED.			SOCIAL CONDITION.			
		Male.	Female.	Unknown.	Male.	Female.	Unknown.	Single.	Married.	Widowed.	Unknown.
ALL CAUSES	353	193	153	1	3	3	....	232	74	19	28
SPECIFIED CAUSES	340	186	147	1	3	3	....	227	70	19	24
CLASSES.											
I. ZYMOTIC DISEASES	103	57	46	....	.....	.....	....	85	9	6	3
II. PARASITIC DISEASES	.....	.....	.....	.....	.....	.....	.....	.....	.....	.....	.....
III. DIETIC DISEASES	5	3	2	....	.....	.....	....	5	.....	.....	.....
IV. CONSTITUTIONAL DISEASES	34	16	16	....	1	1	....	16	15	1	2
V. DEVELOPMENT DISEASES	25	14	10	....	.....	1	....	14	6	4	1
VI. LOCAL DISEASES	141	74	63	1	2	1	....	94	30	6	11
VII. DEATHS FROM VIOLENCE	32	22	10	....	.....	.....	....	13	10	2	7
VIII. ILL-DEFINED CAUSES	13	7	6	....	.....	.....	....	5	4	....	4
CLASS I.—*Order.*											
1. Miasmatic Diseases	66	36	30	....	.....	.....	....	59	4	2	1
2. Diarrheal Diseases	16	11	5	....	.....	.....	....	14	....	2	....
3. Malarial Diseases	13	7	6	....	.....	.....	....	10	1	1	1
4. Venereal Diseases	.....	.....	.....	.....	.....	.....	.....	.....	.....	.....	.....
5. Zoogenous Diseases	.....	.....	.....	.....	.....	.....	.....	.....	.....	.....	.....
6. Septic Diseases	8	3	5	....	.....	.....	....	2	4	1	1
CLASS II.—*Order.*											
1. Parasitic Diseases	.....	.....	.....	.....	.....	.....	.....	.....	.....	.....	.....
CLASS III.—*Order.*											
1. Dietic Diseases	5	3	2	....	.....	.....	....	5	.....	.....	.....
CLASS IV.—*Order.*											
1. Constitutional Diseases	34	16	16	....	1	1	....	16	15	1	2
CLASS V.—*Order.*											
1. Development Diseases of Childhood	14	6	7	....	.....	1	....	14	....	....	....
2. Development Diseases of Old Age	11	8	3	....	.....	.....	....	.....	6	4	1
CLASS VI.—*Order.*											
1. Nervous System	31	17	13	1	.....	.....	....	22	6	1	2
2. Organs of Special Sense	.....	.....	.....	.....	.....	.....	.....	.....	.....	.....	.....
3. Circulatory System	8	5	3	....	.....	.....	....	2	4	....	2
4. Respiratory System	66	34	30	....	2	.....	....	50	10	2	4
5. Digestive System	27	15	11	....	.....	1	....	19	4	1	3
6. Lymphatic System	.....	.....	.....	.....	.....	.....	.....	.....	.....	.....	.....
7. Gland-like Organs	.....	.....	.....	..	.....	.....	.....	.....	.....	.....	.....
8. Urinary System	4	3	1	....	.....	.....	....	1	2	1	....
9. Reproductive System	5	.....	5	....	.....	.....	....	.....	4	1	....
10. Locomotor System	.....	.....	.....	.....	.....	.....	.....	.....	.....	.....	.....
11. Integumentary System	.....	.....	.....	.....	.....	.....	.....	.....	.....	.....	.....

* Aggregate causes.

POLK COUNTY—CONTINUED.

CLASSIFIED CAUSES OF DEATH.	Total.	WHITE.			COLORED.			SOCIAL CONDITION.			
		Male.	Female.	Unknown.	Male.	Female.	Unknown.	Single.	Married.	Widowed.	Unknown.
CLASS VII.—*Order.*											
1. Accident or Negligence	24	15	9	....	.....	.....	.....	11	6	2	5
2. Homicide	4	4	....	....	.....	.....	.....	2	1	....	1
3. Suicide	4	3	1	....	.....	.....	.....	.....	3	....	1
4. Execution	.....	.....	.....	....	.....	.....	.....	.....	.....	.....	.....
CLASS VIII.—*Order*											
1. Undefined Causes	13	7	6	....	.....	.....	.....	5	4	....	4

POLK COUNTY—CONTINUED.

SPECIFIC CAUSES OF DEATH.	Total.	WHITE.			COLORED.			SOCIAL CONDITION.			
		Male.	Female.	Unknown.	Male.	Female.	Unknown.	Single.	Married.	Widowed.	Unknown.
CLASS I.—*Order* 1.—Miasmatic Diseases.											
1. Small-pox—Vaccinated											
1. Small-pox—Unvaccinated											
1. Small-pox—No statistics											
2. Chicken-pox											
3. Measles	2	1	1					2			
4. Epidemic Rose Rush											
5. Typhus Fever											
6. Scarlet Fever	7	5	2					7			
7. Relapsing Fever											
8. Influenza											
9. Whooping Cough	12	7	5					12			
10. Mumps											
11. Diphtheria	30	13	17					28	1		1
12. Cerebro-spinal Fever	8	6	2					8			
13. Enteric Fever	7	4	3					2	3	2	
14. Simple Continued Fever											
15. Asiatic Cholera											
16. Yellow Fever											
17. Dengue											
18. Other Miasmatic diseases											
Order 2.—Diarrheal Diseases.											
1. Simple Cholera	1	1								1	
2. Diarrhea	5	4	1					5			
3. Dysentery	1		1							1	
4. Cholera Infantum	9	6	3					9			
Order 3.—Malarial Diseases.											
1. Remittent Fever	3		3					2		1	
2. Ague	5	5						5			
3. Typho-malarial Fever	5	2	3					3	1		1
Order 4.—Venereal Diseaes.											
1. Syphilis											
2. Gonorrhea											
Order 5.—Zoogenous Diseases.											
1. Hydrophobia											
2. Glanders											
3. Splenic Fever											
4. Cow-pox (Vaccination)											
Order 6.—Septic Diseases.											
1. Phagedæna											
2. Erysipelas	3	2	1					2		1	
3. Pyæmia-septicæmia	1	1							1		
4. Puerperal Fever	4		4						3		1

POLK COUNTY—CONTINUED.

CAUSES OF DEATH.	Total.	WHITE.			COLORED.			SOCIAL CONDITION.			
		Male.	Female.	Unknown.	Male.	Female.	Unknown.	Single.	Married.	Widowed.	Unknown.
CLASS II—*Order* 1.—Parasitic Diseases.											
1. Thrush											
2. Other Vegetable Parasitic diseases											
3. Hydatids											
4. Trichinosis											
CLASS III—*Order* 1.—Dietic Diseases.											
1. Starvation—Want of Breast Milk	5	3	2					5			
2. Scurvy											
3. Intemperance—Chronic Alcoholism											
3. Intemperance—Delirium Tremens											
CLASS IV—*Order* 1.—Constitutional Diseases.											
1. Rheumatic Fever—Rheumatic Heart	2	1	1					2			
2. Rheumatism											
3. Gout											
4. Rickets											
5. Cancer—Malignant disease	3	2	1						3		
6. Tubercular Meningitis	4	3	1					4			
7. Phthisis	23	9	12		1	1		9	12	1	1
8. Scrofula—Tuberculosis	2	1	1					1			1
9. Purpura—Hemorrhagic Diathesis											
10. Anæmia, etc											
11. Diabetes											
12. Other Constitutional diseases											
CLASS V—*Order* 1.—Development Diseases.											
1. Premature Birth	9	5	3			1		9			
2. Atelectasis											
3. Cyanosis	5	1	4					5			
4. Spina-bifida											
5. Imperforate Anus											
6. Cleft Palate (Hare Lip)											
7. Other Congenital Defects											
8. Old Age	11	8	3						6	4	1
CLASS VI—*Order* 1.—Local Diseases, Nervous System.											
1. Inflammation of Brain	12	6	5	1				12			
2. Apoplexy	3	2	1					1		1	1
3. Softening of Brain	1	1							1		
4. Hemiplegia	5	4	1						4		1
5. Brain disease											
6. Hydrocephalus (not acute)											
7. Insanity (general paralysis of insane)	1		1					1			
8. Chorea	2		2					1	1		
9. Epilepsy											
10. Convulsions	7	4	3					7			
11. Laryngismus stridulus											
12. Tetanus—idiopathic											
13. Trismus nascentium											
14. Locomotor—ataxia											
15. Paraplegia—diseases of the cord											
16. Others, nervous system											

POLK COUNTY—CONTINUED.

CAUSE OF DEATH.	Total.	WHITE.			COLORED.			SOCIAL CONDITION.			
		Male.	Female.	Unknown.	Male.	Female.	Unknown.	Single.	Married.	Widowed.	Unknown.
Order 2.—Organs of Special Sense.											
1. Otitis, Otorrhœa—disease of ear											
2. Epistaxis—disease of nose											
3. Opthalmia—disease of eye											
Order 3.—Circulatory System.											
1. Endocarditis, valvular disease	8	5	3					2	4		2
2. Pericarditis											
3. Hypertrophy of heart											
4. Angina pectoris											
5. Syncope											
6. Aneurism											
7. Senile gangrene											
8. Embolism, Thrombosis											
9. Phlebitis											
10. Varicose veins											
11. Others, circulatory system											
Order 4.—Respiratory System.											
1. Laryngitis	2	2						2			
2. Croup	12	3	9					11			1
3. Others, larynx, trachea											
4. Emphysema, asthma	3	3						1	2		
5. Bronchitis	12	7	4		1			9	2	1	
6. Pneumonia	35	17	17		1			25	6	1	3
7. Pleurisy	2	2						2			
8. Others, respiratory system											
Order 5.—Digestive System.											
1. Stomatitis											
2. Detention	2		2					2			
3. Sore throat, quinsy	1		1					1			
4. Dyspepsia											
5. Hæmatemesis											
6. Melæna											
7. Gastritis	3	1	2					1	1	1	
8. Enteritis	15	10	4			1		12	2		1
9. Ulceration of intestines											
10. Ileus, obstruction of intestines											
11. Stricture and strangulation of intestines											
12. Intussusception of intestines											
13. Hernia											
14. Fistula											
15. Peritonitis	2	2						2			
16. Ascites	1		1								1
17. Gallstones	1		1						1		
18. Cirrhosis of liver											
19. Other, liver disease	2	2						1			1
20. Others, digestive system											
Order 6.—Lymphatic System.											
1. Disease of spleen											
2. Disease of lymphatics											

POLK COUNTY—CONTINUED.

CAUSES OF DEATH.	Total.	WHITE.			COLORED.			SOCIAL CONDITION.			
		Male.	Female.	Unknown.	Male.	Female.	Unknown.	Single.	Married.	Widowed.	Unknown.
Order 7.—Gland-like Organs.											
1. Bronchocele											
2. Addison's Disease											
Order 8.—Urinary System.											
1. Nephritis											
2. Bright's Disease, albuminuria	3	2	1					1	2		
3. Uræmia											
4. Suppression of Urine											
5. Calculus											
6. Hæmaturia											
7. Disease of bladder and prostate	1	1								1	
8. Others, Urinary System											
Order 9.—Reproductive System (organs of generation).											
1. Ovarian diseases											
2. Diseases of uterus and vagina	1		1							1	
3. Pelvic abscess											
4. Perineal abscess											
5. Disease of penis, testes, etc.											
Order 9.—Reproductive System (Diseases of Parturition).											
1. Abortion, miscarriage	1		1						1		
2. Purperal mania											
3. Puerperal convulsions											
4. Placenta prævia, flooding	1		1						1		
5. Phlegmasia dolens											
6. Other accidents of child-birth	2		2						2		
Order 10.—Locomotor System.											
1. Caries, necrosis											
2. Arthritis, Ostitis											
3. Others, locomotor system											
Order 11.—Integumentary System.											
1. Carbuncle											
2. Phelgmon, cellulitis											
3. Lupus											
4. Ulcer, bed-sore											
5. Eczema											
6. Pemphigus											
7. Others, Integumentary system											

POLK COUNTY—Continued.

SPECIFIC CAUSES OF DEATH.	Total.	WHITE.			COLORED.			SOCIAL CONDITION.			
		Male.	Female.	Unknown.	Male.	Female.	Unknown.	Single.	Married.	Widowed.	Unknown.
CLASS VII—*Order* 1.—Accident or Negligence.											
1. Fracture, contusion	8	5	3	....	....	....	....	3	2	1	2
2. Gunshot wounds	....	....	....	....	....	....	....	....	....	....	....
3. Cut, stab	....	....	....	....	....	....	....	....	....	....	....
4. Burn, scald	4	1	3	....	....	....	....	2	....	1	1
5. Poison	1	....	1	....	....	....	....	1	....	....	....
6. Drowning	5	3	2	....	....	....	....	4	1	....	....
7. Suffocation, strangulation	....	....	....	....	....	....	....	....	....	....	....
8. Railroad	6	6	....	....	....	....	....	1	3	....	2
9. Lightning	....	....	....	....	....	....	....	....	....	....	....
10. Otherwise	....	....	....	....	....	....	....	....	....	....	....
Order 2.—Homicide.											
1. Murder, manslaughter	4	4	....	....	....	....	....	2	1	....	1
Order 3.—Suicide.											
1. Gunshot wounds	2	2	....	....	....	....	....	....	2	....	....
2. Cut, stab	....	....	....	....	....	....	....	....	....	....	....
3. Poison	1	1	....	....	....	....	....	....	....	....	1
4. Drowning	....	....	....	....	....	....	....	....	....	....	....
5. Hanging	1	....	1	....	....	....	....	....	1	....	....
6. Otherwise	....	....	....	....	....	....	....	....	....	....	....
Order 4.—Execution.											
1. Hanging	....	....	....	....	....	....	....	....	....	....	....
CLASS VIII—*Order* 1.—Ill-defined Causes.											
1. Dropsy	....	....	....	....	....	....	....	....	....	....	....
2. Debility	2	2	....	....	....	....	....	1	....	....	1
3. Atrophy and Inanition	....	....	....	....	....	....	....	....	....	....	....
4. Mortification	1	1	....	....	....	....	....	....	1	....	....
5. Tumor	....	....	....	....	....	....	....	....	....	....	....
6. Abscess	....	....	....	....	....	....	....	....	....	....	....
7. Hemorrage	....	....	....	....	....	....	....	....	....	....	....
8. Sudden, unascertained	1	....	1	....	....	....	....	....	1	....	....
9. Not specified, or ill-defined	9	4	5	....	....	....	....	4	2	....	3

POTTAWATTAMIE COUNTY.*

CLASSIFIED CAUSES OF DEATH.	Total.	WHITE.			COLORED.			SOCIAL CONDITION.			
		Male.	Female.	Unknown.	Male.	Female.	Unknown.	Single.	Married.	Widowed.	Unknown.
ALL CAUSES	196	120	73	....	3	....	....	118	15	1	62
SPECIFIED CAUSES	178	111	64	....	3	....	....	113	14	1	50
CLASSES.											
I. ZYMOTIC DISEASES	76	46	30	....	....	....	....	57	7	....	12
II. PARASITIC DISEASES	....	....	....	....	....	....	....	....	....	....	....
III. DIETIC DISEASES	....	....	....	....	....	....	....	....	....	....	....
IV. CONSTITUTIONAL DISEASES	16	9	7	....	....	....	....	9	2	....	5
V. DEVELOPMENT DISEASES	11	8	3	....	....	....	....	8	....	....	3
VI. LOCAL DISEASES	64	41	21	....	2	....	....	34	5	1	24
VII. DEATHS FROM VIOLENCE	11	7	3	....	1	....	....	5	....	....	6
VIII. ILL-DEFINED CAUSES	18	9	9	....	....	....	....	5	1	....	12
CLASS I.—*Order*											
1. Miasmatic Diseases	55	33	20	....	....	....	....	41	5	....	9
2. Diarrheal Diseases	12	6	6	....	....	....	....	11	....	....	1
3. Malarial Diseases	7	5	2	....	....	....	....	4	1	....	2
4. Venereal Diseases	....	....	....	....	....	....	....	....	....	....	....
5. Zoogenous Diseases	....	....	....	....	....	....	....	....	....	....	....
6. Septic Diseases	2	....	2	....	....	....	....	1	1	....	....
CLASS II.—*Order*											
1. Parasitic Diseases	....	....	....	....	....	....	....	....	....	....	....
CLASS III—*Order*											
1. Dietic Diseases	....	....	....	....	....	....	....	....	....	....	....
CLASS IV.—*Order*											
1. Constitutional Diseases	16	9	7	....	....	....	....	9	2	....	5
CLASS V.—*Order*											
1. Development Diseases of Childhood	8	6	2	....	....	....	....	8	....	....	....
2. Development Diseases of Old Age	3	2	1	....	....	....	....	....	....	....	3
CLASS VI.—*Order*											
1. Nervous System	16	9	6	....	1	....	....	6	....	....	10
2. Organs of Special Sense	....	....	....	....	....	....	....	....	....	....	....
3. Circulatory System	3	2	1	....	....	....	....	3	....	....	....
4. Respiratory System	37	25	11	....	1	....	....	19	4	1	13
5. Digestive System	6	4	2	....	....	....	....	6	....	....	....
6. Lymphatic System	....	....	....	....	....	....	....	....	....	....	....
7. Gland-like Organs	....	....	....	....	....	....	....	....	....	....	....
8. Urinary System	2	1	1	....	....	....	....	....	1	....	1
9. Reproductive System	....	....	....	....	....	....	....	....	....	....	....
10. Locomotor System	....	....	....	....	....	....	....	....	....	....	....
11. Integumentary System	....	....	....	....	....	....	....	....	....	....	....

*Aggregate causes.

POTTAWATTAMIE COUNTY—CONTINUED.

CAUSES OF DEATH.	Total.	WHITE.			COLORED.			SOCIAL CONDITION.			
		Male.	Female.	Unknown.	Male.	Female.	Unknown.	Single.	Married.	Widowed.	Unknown.
CLASS VII.—*Order*											
1. Accident or Negligence	3	4	3	....	....	....	....	5	....	....	2
2. Homicide	2	1	....	....	1	....	....	....	....	....	2
3. Suicide	2	2	....	....	....	....	....	....	....	....	2
4. Execution	.....	....	....	....	....	....	....	....	....	....	....
CLASS VIII.—*Order*											
1. Undefined Causes	18	9	9	....	....	....	....	5	1	....	12

POTTAWATTAMIE COUNTY—CONTINUED.

SPECIFIC CAUSES OF DEATH.	Total.	WHITE.			COLORED.			SOCIAL CONDITION.			
		Males.	Females.	Unknown.	Males.	Females.	Unknown.	Single.	Married.	Widowed.	Unknown.
CLASS I—*Order* 1. Miasmatic Diseases.											
1. Small-pox—Vaccinated	.....	.....	....	....	.....	....	....	....	....	....	....
1. Small-pox—Unvaccinated	.....	.....	....	....	.....	....	....	....	....	....	....
1. Small-pox—No statistics	.....	.....	....	....	.....	....	....	....	....	....	....
2. Chicken-pox	.....	.....	....	....	.....	....	....	....	....	....	....
3. Measles	.....	.....	....	....	.....	....	....	....	....	....	....
4. Epidemic Rose Rush	.....	.....	....	....	.....	....	....	....	....	....	....
5. Typhus Fever	.....	.....	....	....	.....	....	....	....	....	....	....
6. Scarlet Fever	2	1	1	....	.....	....	....	2	....	....	....
7. Relapsing Fever	.....	.....	....	....	.....	....	....	....	....	....	....
8. Influenza	.....	.....	....	....	.....	....	....	....	....	....	....
9. Whooping Cough	1	....	1	....	.....	....	....	1	....	....	....
10. Mumps	.....	.....	....	....	.....	....	....	....	....	....	....
11. Diphtheria	21	16	5	....	.....	....	....	20	....	....	1
12. Cerebro-spinal Fever	4	1	3	....	.....	....	....	4	....	....	....
13. Enteric Fever	27	17	10	....	.....	....	....	14	5	....	8
14. Simple Continued Fever	.....	.....	....	....	.....	....	....	....	....	....	....
15. Asiatic Cholera	.....	.....	....	....	.....	....	....	....	....	....	....
16. Yellow Fever	.....	.....	....	....	.....	....	....	....	....	....	....
17. Dengue	.....	.....	....	....	.....	....	....	....	....	....	....
18. Other Miasmatic Diseases	.....	.....	....	....	.....	....	....	....	....	....	....
Order 2.—Diarrheal Diseases.											
1. Simple Cholera	.....	.....	....	....	.....	....	....	....	....	....	....
2. Diarrhea	1	1	....	....	.....	....	....	....	....	....	1
3. Dysentery	.....	.....	....	....	.....	....	....	....	....	....	....
4. Cholera Infantum	11	5	6	....	.....	....	....	11	....	....	....
Order 3.—Malarial Diseases.											
1. Remittent Fever	4	3	1	....	.....	....	....	2	1	....	1
2. Ague	2	1	1	....	.....	....	....	1	....	....	1
3. Typho-malarial Fever	1	1	....	....	.....	....	....	1	....	....	....
Order 4.—Venereal Diseases.											
1. Syphilis	.....	.....	....	....	.....	....	....	....	....	....	....
2. Gonorrhea	.....	.....	....	....	.....	....	....	....	....	....	....
Order 5.—Zoogenous Diseases.											
1. Hydrophobia	.....	.....	....	....	.....	....	....	....	....	....	....
2. Glanders	.....	.....	....	....	.....	....	....	....	....	....	....
3. Splenic Fever	.....	.....	....	....	.....	....	....	....	....	....	....
4. Cow-pox (Vaccination)	.....	.....	....	....	.....	....	....	....	....	....	....
Order 6.—Septic Diseases.											
1. Phagedæna	.....	.....	....	....	.....	....	....	....	....	....	....
2. Erysipelas	2	.....	2	....	.....	....	....	1	1	....	....
3. Pyæmia-scepticæmia	.....	.....	....	....	.....	....	....	....	....	....	....
4. Puerperal Fever	.....	.....	....	....	.....	....	....	....	....	....	....

POTTAWATTAMIE COUNTY—CONTINUED.

SPECIFIC CAUSES OF DEATH.	Total.	WHITE.			COLORED.			SOCIAL CONDITION.			
		Male.	Female.	Unknown.	Male.	Female.	Unknown.	Single.	Married.	Widowed.	Unknown.
CLASS II—*Order* 1.—Parasitic Diseases.											
1. Thrush											
2. Other Vegetable Parasitic diseases											
3. Hydatids											
4. Other Animal Parasitic diseases											
CLASS III—*Order* 1.—Dietic Diseases.											
1. Starvation—Want of Breast Milk											
2. Scurvy											
3. Intemperance.. { Chronic Alcoholism / Delirium Tremens.											
CLASS IV—*Order* 1.—Constitutional Diseases.											
1. Rheumatic Fever—Rheumatic Heart.	1	1						1			
2. Rheumatism											
3. Gout											
4. Rickets											
5. Cancer—Malignant disease	2	2						1			1
6. Tubercular Meningitis	1	1						1			
7. Phthisis	11	5	6					5	2		4
8. Scrofula—Tuberculosis	1		1					1			
9. Purpura—Hemorrhagic Diathesis											
10. Anæmia, etc											
11. Diabetes											
12. Other Constitutional diseases											
CLASS V—*Order* 1.—Development Diseases.											
1. Premature Birth	7	5	1	1				7			
2. Atelectasis											
3. Cyanosis	1	1						1			
4. Spina-bifida											
5. Imperforate Anus											
6. Cleft Palate (Hare Lip)											
7. Other Congenital Defects											
8. Old Age	3	2	1								3
CLASS VI—*Order* 1.—Local Diseases, Nervous System.											
1. Inflammation of Brain	8	5	2		1			4			4
2. Apoplexy	1	1									1
3. Softening of Brain											
4. Hemiplegia	3	1	2								3
5. Paralysis agitans											
6. Hydrocephalus (not acute)											
7. Insanity (general paralysis of insane)											
8. Chorea											
9. Epilepsy	1		1								1
10. Convulsions	2	1	1					2			
11. Laryngismus stridulus											
12. Tetanus—idiopathic											
13. Trismus nascentium											
14. Locomotor—ataxia	1	1									1
15. Paraplegia—disease of the cord											
16. Others, nervous system											

POTTAWATTAMIE COUNTY—CONTINUED.

SPECIFIC CAUSES OF DEATH.	Total.	WHITE.			COLORED.			SOCIAL CONDITION.			
		Male.	Female.	Unknown.	Male.	Female.	Unknown.	Single.	Married.	Widowed.	Unknown.
Order 2.—Organs of Special Sense.											
1. Otitis, Ottorrhœa—disease of ear											
2. Epistaxis—disease of nose											
3. Opthalmia—disease of eye											
Order 3.—Circulatory System.											
1. Endocarditis, valvular disease	3	2	1					3			
2. Pericarditis											
3. Hypertrophy of heart											
4. Angina pectoris											
5. Syncope											
6. Aneurism											
7. Senile gangrene											
8. Embolism, Thrombosis											
9. Phlebitis											
10. Varicose veins											
11. Others, circulatory system											
Order 4.—Respiratory System.											
1. Laryngitis											
2. Croup	3	3						3			
3. Others, larynx, trachea											
4. Emphysema, asthma											
5. Bronchitis	1	1						1			
6. Pneumonia	33	21	11		1			15	4	1	13
7. Pleurisy											
8. Others, respiratory system											
Order 5.—Digestive System.											
1. Stomatitis											
2. Dentition	2	1	1					2			
3. Sore throat, quinsy											
4. Dyspepsia											
5. Hæmatemesis											
6. Melæna											
7. Gastritis											
8. Enteritis	4	3	1					4			
9. Ulceration of intestines											
10. Ileus, obstruction of intestines											
11. Stricture and strangulation of intestines											
12. Intussusception of intestines											
13. Hernia											
14. Fistula											
15. Peritonitis											
16. Ascites											
17. Gallstones											
18. Cirrhosis of liver											
19. Others, liver diseases											
20. Others, digestive system											
Order 6.—Lymphatic System.											
1. Disease of spleen											
2. Disease of lymphatics											

POTTAWATTAMIE COUNTY—CONTINUED.

CAUSE OF DEATH.	Total.	WHITE.			COLORED.			SOCIAL CONDITION.			
		Males.	Females.	Unknown.	Males.	Females.	Unknown.	Single.	Married.	Widowed.	Unknown.
Order 7.—Gland-like Organs.											
1. Bronchocele											
2. Addison's Disease											
Order 8.—Urinary System.											
1. Nephritis											
2. Bright's disease, albuminuria	1		1								1
3. Uræmia	1	1							1		
4. Suppression of Urine											
5. Calculus											
6. Hæmaturia											
7. Diseases of bladder and prostate											
8. Others, Urinary System											
Order 9.—Reproductive System (organs of generation.)											
1. Ovarian disease											
2. Disease of Uterus and Vagina											
3. Pelvic abscess											
4. Perineal abscess											
5. Disease of penis, testes, etc											
Order 9.—Reproductive System (Diseases of Parturition.)											
1. Abortion, miscarriage											
2. Puerperal mania											
3. Puerperal convulsions											
4. Placenta prævia, flooding											
5. Phlegmasia dolens											
6. Other accidents of child-birth											
Order 10.—Locomotor System.											
1. Caries, necrosis											
2. Arthritis, ostitis											
3. Others, locomotor system											
Order 11.—Integumentary System.											
1. Carbuncle											
2. Phlegmon, cellulitis											
3. Lupus											
4. Ulcer, bed-sore											
5. Eczema											
6. Pemphigus											
7. Others integumentary system											

POTTAWATTAMIE COUNTY—CONTINUED.

CAUSES OF DEATH.	Total.	WHITE.			COLORED.			SOCIAL CONDITION.			
		Male.	Female.	Unknown.	Male.	Female.	Unknown.	Single.	Married.	Widowed.	Unknown.
CLASS VII—*Order* 1.—Accident or Negligence.											
1. Fracture, contusion	2	1	1					1			1
2. Gunshot wounds											
3. Cut, stab											
4. Burn, scald	2	1	1					2			
5. Poison	1		1					1			
6. Drowning											
7. Suffocation, strangulation											
8. Railroad											
9. Heat, sunstroke	1	1									1
10. Otherwise	1	1						1			
Order 2.—Homicide.											
1. Murder, manslaughter	2	1			1						2
Order 3.—Suicide.											
1. Gunshot wounds	1	1									1
2. Cut, stab											
3. Poison											
4. Drowning											
5. Hanging											
6. Otherwise	1	1									1
Order 4.—Execution.											
1. Hanging											
CLASS VIII—*Order* 1.—Ill-defined Causes.											
1. Dropsy	5	2	3								5
2. Debility											
3. Atrophy and Inanition											
4. Mortification	1	1									1
5. Tumor											
6. Abscess	1	1									1
7. Hemorrhage											
8. Sudden, unascertained											
9. Not specified, or ill-defined	11	5	6					5	1		5

POWESHIEK COUNTY.*

CLASSIFIED CAUSES OF DEATH.	Total.	WHITE.			COLORED.			SOCIAL CONDITION.			
		Male.	Female.	Unknown.	Male.	Female.	Unknown.	Single.	Married.	Widowed.	Unknown.
ALL CAUSES	118	54	62	....	1	1	....	81	18	11	8
SPECIFIED CAUSES	111	51	59	....	1	....	....	75	18	10	8
CLASSES.											
I. ZYMOTIC DISEASES	38	20	18	....	....	....	....	31	4	1	2
II. PARASITIC DISEASES	....	....	....	....	....	....	....	....	....	....	....
III. DIETIC DISEASES	2	....	2	....	....	....	....	2	....	....	....
IV. CONSTITUTIONAL DISEASES	12	3	9	....	....	....	....	5	5	2	....
V. DEVELOPMENT DISEASES	6	3	3	....	....	....	....	4	....	2	....
VI. LOCAL DISEASES	50	23	26	....	1	....	....	33	9	4	4
VII. DEATHS FROM VIOLENCE	3	2	1	....	....	....	....	....	....	1	2
VIII. ILL-DEFINED CAUSES	7	3	3	....	....	1	....	6	....	1	....
CLASS I.—*Order*											
1. Miasmatic Diseases	27	12	15	....	....	....	....	22	3	1	1
2. Diarrheal Diseases	9	7	2	....	....	....	....	9	....	....	....
3. Malarial Diseases	1	1	....	....	....	....	....	....	....	....	1
4. Venereal Diseases	....	....	....	....	....	....	....	....	....	....	....
5. Zoogenous Diseases	....	....	....	....	....	....	....	....	....	....	....
6. Septic Diseases	1	....	1	....	....	....	....	....	1	....	....
CLASS II.—*Order*											
1. Parasitic Diseases	....	....	....	....	....	....	....	....	....	....	....
CLASS III.—*Order*											
1. Dietic Diseases	2	....	2	....	....	....	....	2	....	....	....
CLASS IV.—*Order*											
1. Constitutional Diseases	12	3	9	....	....	....	....	5	5	2	....
CLASS V.—*Order*											
1. Development Diseases of Childhood	4	2	2	....	....	....	....	4	....	....	....
2. Development Diseases of Old Age	2	1	1	....	....	....	....	....	....	2	....
CLASS VI.—*Order*											
1. Nervous System	17	11	6	....	....	....	....	11	4	1	1
2. Organs of Special Sense	....	....	....	....	....	....	....	....	....	....	....
3. Circulatory System	1	1	....	....	....	....	....	....	1	....	....
4. Respiratory System	22	7	14	....	1	....	....	17	2	3	....
5. Digestive System	7	2	5	....	....	....	....	5	1	....	1
6. Lymphatic System	....	....	....	....	....	....	....	....	....	....	....
7. Gland-like Organs	....	....	....	....	....	....	....	....	....	....	....
8. Urinary System	2	2	....	....	....	....	....	....	....	....	2
9. Reproductive System	1	....	1	....	....	....	....	....	1	....	....
10. Locomotor System	....	....	....	....	....	....	....	....	....	....	....
11. Integumentary System	....	....	....	....	....	....	....	....	....	....	....

* Aggregate causes.

POWESHIEK COUNTY—CONTINUED.

SPECIFIC CAUSES OF DEATH.	Total.	WHITE.			COLORED.			SOCIAL CONDITION.			
		Male.	Female.	Unknown.	Male.	Female.	Unknown.	Single.	Married.	Widowed.	Unknown.
CLASS VII.—*Order.*											
1. Accident or Negligence	3	2	1	....	....	....	....	....	....	1	2
2. Homicide	....	....	....	....	....	....	....	....	....	....	....
3. Suicide	....	....	....	....	....	....	....	....	....	....	....
4. Execution	....	....	....	....	....	....	....	....	....	....	....
CLASS VIII.—*Order.*											
1. Undefined Causes	7	3	3	....	....	1	....	6	....	1	....

POWESHIEK COUNTY—CONTINUED.

CAUSES OF DEATH.	Total.	WHITE.			COLORED.			SOCIAL CONDITION.			
		Male.	Female.	Unknown.	Male.	Female.	Unknown.	Single.	Married.	Widowed.	Unknown.
CLASS I.—*Order* 1.—Miasmatic Diseases.											
1. Small-pox—Vaccinated											
1. Small-pox—Unvaccinated											
1. Small-pox—No statistics											
2. Chicken-pox											
3. Measles											
4. Epidemic Rose Rash											
5. Typhus Fever											
6. Scarlet Fever	1	1						1			
7. Relapsing Fever											
8. Influenza											
9. Whooping Cough	2	1	1					2			
10. Mumps											
11. Diphtheria	12	5	7					11			1
12. Cerebro-spinal Fever	9	4	5					5	3	1	
13. Enteric Fever	3	1	2					3			
14. Simple Continued Fever											
15. Asiatic Cholera											
16. Yellow Fever											
17. Dengue											
18. Other Miasmatic diseases											
Order 2—Diarrheal Diseases.											
1. Simple Cholera											
2. Diarrhea											
3. Dysentery	1	1						1			
4. Cholera Infantum	8	6	2					8			
Order 3.—Malarial Diseases.											
1. Remittent Fever											
2. Ague											
3. Typho-malarial Fever	1	1									1
Order 4.—Venereal Diseases.											
1. Syphilis											
2. Gonorrhea											
Order 5.—Zoogenous Diseases.											
1. Hydrophobia											
2. Glanders											
3. Splenic Fever											
4. Cow-pox (Vaccination)											
Order 6.—Septic Diseases.											
1. Phagedæna											
2. Erysipelas											
3. Pyæmia-Septicæmia											
2. Puerperal Fever	1		1						1		

POWESHIEK COUNTY—CONTINUED.

SPECIFIC CAUSES OF DEATH.	Total.	WHITE.			COLORED.			SOCIAL CONDITION.			
		Male.	Female.	Unknown.	Male.	Female.	Unknown.	Single.	Married.	Widowed.	Unknown.
CLASS II—*Order* 1.—Parasitic Diseases.											
1. Thrush											
2. Other Vegetable Parasitic Diseases											
3. Hydatids											
4. Trichinosis											
5. Other Animal Parasitic Diseases											
CLASS III—*Order* 1.—Dietic Diseases.											
1. Starvation—Want of Breast Milk	2	2						2			
2. Scurvy											
3. Intemperance—Chronic Alcoholism											
3. Intemperance—Delirium Tremens											
CLASS IV—*Order* 1.—Constitutional Diseases.											
1. Rheumatic Fever—Rheumatic Heart	2		2							2	
2. Rheumatism											
3. Gout											
4. Rickets											
5. Cancer—Malignant Disease	1		1						1		
6. Tubercular Meningitis	1	1						1			
7. Phthisis	6	2	4					2	4		
8. Scrofula—Tuberculosis	2		2					2			
9. Purpura—Hemorrhagic Diathesis											
10. Anæmia, etc											
11. Diabetes											
12. Other Constitutional Diseases											
CLASS V—*Order* 1.—Development Diseases.											
1. Premature Birth	4	2	2					4			
2. Atelectasis											
3. Cyanosis											
4. Spina-bifida											
5. Imperforate Anus											
6. Cleft Palate (Hare Lip)											
7. Other Congenital Defects											
8. Old Age	2	1	1							2	
CLASS VI—*Order* 1.—Local Diseases, Nervous System.											
1. Inflammation of Brain	5	4	1					4	1		
2. Apoplexy	2	2						1			1
3. Softening of Brain	1		1						1		
4. Hemiplegia	2	1	1						1	1	
5. Paralysis agitans											
6. Hydrocephalus (not acute)											
7. Insanity (general paralysis of insane)											
8. Chorea											
9. Epilepsy											
10. Convulsions	5	2	3					5			
11. Laryngismus stridulus											
12. Tetanus—idiopathic											
13. Trismus nascentium											
14. Locomotor—ataxia											
15. Paraplegia—disease of the cord	2	2						1	1		
16. Others, nervous system											

POWESHIEK COUNTY—Continued.

SPECIFIC CAUSES OF DEATH.	Total.	WHITE.			COLORED.			SOCIAL CONDITION.			
		Male.	Female.	Unknown.	Male.	Female.	Unknown.	Single.	Married.	Widowed.	Unknown.
Order 2.—Organs of Special Sense.											
1. Otitis, Otorhœa—disease of ear											
2. Epistaxis—disease of nose											
3. Opthamalia—disease of eye											
Order 3.—Circulatory System.											
1. Endocarditis, valvular disease	1	1							1		
2. Pericarditis											
3. Hypertrophy of heart											
4. Anginis pectoris											
5. Syncope											
6. Aneurism											
7. Senile gangrene											
8. Embolism, Thrombosis											
9. Phlebitis											
10. Varicose veins											
11. Others, circulatory system											
Order 4.—Respiratory System.											
1. Laryngitis											
2. Croup	7	3	4					7			
3. Others, larynx, trachea											
4. Emphysema, asthma											
5. Bronchitis	4	1	2		1			2	1	1	
6. Pneumonia	11	3	8					8	1	2	
7. Pleurisy											
8. Others, respiratory system											
Order 5.—Digestive System.											
1. Stomatitis											
2. Dentition											
3. Sore throat, quinsy											
4. Dyspepsia											
5. Hæmatemesis											
6. Melæna											
7. Gastritis	1		1					1			
8. Enteritis	3	2	1					2			1
9. Ulceration of intestines											
10. Ileus, obstruction of intestines											
11. Stricture and strangulation of intestines											
12. Intussusception of intestines											
13. Hernia											
14. Fistula											
15. Peritonitis	1		1					1			
16. Ascites											
17. Gallstones											
18. Cirrhosis of liver	1		1						1		
19. Others, liver disease	1		1					1			
20. Digestive system											
Order 6.—Lymphatic System.											
1. Disease of spleen											
2. Disease of lymphatics											

POWESHIEK COUNTY—Continued.

SPECIFIC CAUSES OF DEATH.	Total.	WHITE.			COLORED.			SOCIAL CONDITION.			
		Male.	Female.	Unknown.	Male.	Female.	Unknown.	Single.	Married.	Widowed.	Unknown.
Order 7.—Gland-like Organs.											
1. Bronchocele											
2. Addison's Disease											
Order 8.—Urinary System.											
1. Nephritis											
2. Bright's Disease, albuminuria	1	1									1
3. Uræmia											
4. Suppression of Urine											
5. Calculus											
6. Hæmaturia											
7. Diseases of bladder and prostate	1	1									1
8. Others, Urinary System											
Order 9.—Reproductive System (organs of generation).											
1. Ovarian disease											
2. Disease of Uterus and Vagina											
3. Pelvic abscess	1		1						1		
4. Perineal abscess											
5. Disease of penis, testes, etc											
Order 9.—Reproductive System (Diseases of Parturition).											
1. Abortion, miscarriage											
2. Puerperal mania											
3. Puerperal convulsions											
4. Placenta prævia, flooding											
5. Phlegmasia dolens											
6. Other accidents of child-birth											
Order 10.—Locomotor System.											
1. Caries, necrosis											
2. Arthritis, ostitis											
3. Others, locomotor system											
Order 11.—Integumentary System.											
1. Carbuncle											
2. Phlegmon, cellulitis											
3. Lupus											
4. Ulcer, bed-sore											
5. Eczema											
6. Pemphigus											
7. Others, integumentary system											

POWESHIEK COUNTY—Continued.

SPECIFIC CAUSES OF DEATH.	Total.	WHITE.			COLORED.			SOCIAL CONDITION.			
		Male.	Female.	Unknown.	Male.	Female.	Unknown.	Single.	Married.	Widowed.	Unknown.
CLASS VII—*Order* 1.—Accident or Negligence.											
1. Fracture, contusion	2	1	1	....	....	....	....	....	....	1	1
2. Gunshot wounds	....	....	....	....	....	....	....	....	....	....	....
3. Cut, Stab	....	....	....	....	....	....	....	....	....	....	....
4. Burn, scald	....	....	....	....	....	....	....	....	....	....	....
5. Poison	....	....	....	....	....	....	....	....	....	....	....
6. Drowning	1	1	....	....	....	....	....	....	....	....	1
7. Suffocation, strangulation	....	....	....	....	....	....	....	....	....	....	....
8. Coal mine	....	....	....	....	....	....	....	....	....	....	....
9. Railroad	....	....	....	....	....	....	....	....	....	....	....
10. Lightning	....	....	....	....	....	....	....	....	....	....	....
11. Otherwise	....	....	....	....	....	....	....	....	....	....	....
Order 2.—Homicide.											
1. Murder, manslaughter	....	....	....	....	....	....	....	....	....	....	....
Order 3.—Suicide											
1. Gunshot wounds	....	....	....	....	....	....	....	....	....	....	....
2. Cut, stab	....	....	....	....	....	....	....	....	....	....	....
3. Poison	....	....	....	....	....	....	....	....	....	....	....
4. Drowning	....	....	....	....	....	....	....	....	....	....	....
5. Hanging	....	....	....	....	....	....	....	....	....	....	....
6. Otherwise	....	....	....	....	....	....	....	....	....	....	....
Order 4.—Execution.											
1. Hanging	....	....	....	....	....	....	....	....	....	....	....
CLASS VIII—*Order* 1.—Ill-defined Causes.											
1. Dropsy	....	....	....	....	....	....	....	....	....	....	....
2. Debility	1	....	1	....	....	....	....	8	....	1	....
3. Atrophy and Inanition	....	....	....	....	....	....	....	....	....	....	....
4. Mortification	....	....	....	....	....	....	....	....	....	....	....
5. Tumor	....	....	....	....	....	....	....	....	....	....	....
6. Abscess	....	....	....	....	....	....	....	....	....	....	....
7. Hemorrhage	....	....	....	....	....	....	....	....	....	....	....
8. Sudden, unascertained	....	....	....	....	....	....	....	....	....	....	....
9. Not specified, or ill-defined	6	3	2	....	....	1	....	....	6	....	....

RINGGOLD COUNTY.*

CLASSIFIED CAUSES OF DEATH.	Total.	WHITE.			COLORED.			SOCIAL CONDITION.			
		Male.	Female.	Unknown.	Male.	Female.	Unknown.	Single.	Married.	Widowed.	Unknown.
ALL CAUSES	72	42	30	....	....	....	....	45	17	6	4
SPECIFIED CAUSES	67	39	28	....	....	....	....	41	17	5	4
CLASSES.											
I. ZYMOTIC DISEASES	21	12	9	....	....	....	....	18	....	....	3
II. PARASITIC DISEASES	1	1	....	....	....	....	....	1	....	....	....
III. DIETIC DISEASES	1	1	....	....	....	....	....	1	....	....	....
IV. CONSTITUTIONAL DISEASES	9	5	4	....	....	....	....	2	5	1	1
V. DEVELOPMENT DISEASES	3	2	1	....	....	....	....	3	....	....	....
VI. LOCAL DISEASES	31	17	14	....	....	....	....	16	11	4	....
VII. DEATHS FROM VIOLENCE	1	1	....	....	....	....	....	....	1	....	....
VIII. ILL-DEFINED CAUSES	5	3	2	....	....	....	....	4	....	1	....
CLASS I.—*Order.*											
1. Miasmatic Diseases	11	7	4	....	....	....	....	10	....	....	1
2. Diarrheal Diseases	8	3	5	....	....	....	....	8	....	....	....
3. Malarial Diseases	....	....	....	....	....	....	....	....	....	....	....
4. Venereal Diseases	....	....	....	....	....	....	....	....	....	....	....
5. Zoogenous Diseases	....	....	....	....	....	....	....	....	....	....	....
6. Septic Diseases	2	2	....	....	....	....	....	....	....	....	2
CLASS II.—*Order.*											
1. Parasitic Diseases	1	1	....	....	....	....	....	1	....	....	....
CLASS III.—*Order.*											
1. Dietic Diseases	1	1	....	....	....	....	....	1	....	....	....
CLASS IV.—*Order.*											
1. Constitutional Diseases	9	5	4	....	....	....	....	2	5	1	1
CLASS V.—*Order.*											
1. Development Diseases of Childhood	2	1	1	....	....	....	....	2	....	....	....
2. Development Diseases of Old Age	1	1	....	....	....	....	....	1	....	....	....
CLASS VI.—*Order.*											
1. Nervous System	8	4	4	....	....	....	....	4	2	2	....
2. Organs of Special Sense	....	....	....	....	....	....	....	....	....	....	....
3. Circulatory System	1	1	....	....	....	....	....	....	....	1	....
4. Respiratory System	11	5	6	....	....	....	....	9	2	....	....
5. Digestive System	8	5	3	....	....	....	....	3	4	1	....
6. Lymphatic System	....	....	....	....	....	....	....	....	....	....	....
7. Gland-like Organs	....	....	....	....	....	....	....	....	....	....	....
8. Urinary System	2	2	....	....	....	....	....	....	1	1	....
9. Reproductive System	1	....	1	....	....	....	....	....	1	....	....
10. Locomotor System	....	....	....	....	....	....	....	....	....	....	....
11. Integumentary System	....	....	....	....	....	....	....	....	....	....	....

* Aggregate causes.

RINGGOLD COUNTY—CONTINUED.

CLASSIFIED CAUSES OF DEATH.	Total.	WHITE.			COLORED.			SOCIAL CONDITION.			
		Male.	Female.	Unknown.	Male.	Female.	Unknown.	Single.	Married.	Widowed.	Unknown.
CLASS VII.—*Order.*											
1. Accident or Negligence	1	1	....	....	....	....	....	....	1	....	....
2. Homicide	....	....	....	....	....	....	....	....	....	....	....
3. Suicide	....	....	....	....	....	....	....	....	....	....	....
4. Execution	....	....	....	....	....	....	....	....	....	....	....
CLASS VIII.—*Order.*											
1. Undefined Causes	5	3	2	....	....	....	....	4	....	1	....

RINGGOLD COUNTY—CONTINUED.

SPECIFIC CAUSES OF DEATH.	Total.	WHITE.			COLORED.			SOCIAL CONDITION.			
		Male.	Female.	Unknown.	Male.	Female.	Unknown.	Single.	Married.	Widowed.	Unknown.
CLASS I—*Order* 1.—Miasmatic Diseases.											
1. Small-pox—Vaccinated	....	....	....	....	....	....	....	....	....	....	....
1. Small-pox—Unvaccinated	....	....	....	....	....	....	....	....	....	....	....
1. Small-pox—No statistics	....	....	....	....	....	....	....	....	....	....	....
2. Chicken-pox	....	....	....	....	....	....	....	....	....	....	....
3. Measles	....	....	....	....	....	....	....	....	....	....	....
4. Epidemic Rose Rash	....	....	....	....	....	....	....	....	....	....	....
5. Typhus Fever	....	....	....	....	....	....	....	....	....	....	....
6. Scarlet Fever	....	....	....	....	....	....	....	....	....	....	....
7. Relapsing Fever	....	....	....	....	....	....	....	....	....	....	....
8. Influenza	....	....	....	....	....	....	....	....	....	....	....
9. Whooping Cough	1	....	1	....	....	....	....	1	....	....	....
10. Mumps	....	....	....	....	....	....	....	....	....	....	....
11. Diphtheria	5	4	1	....	....	....	....	5	....	....	....
12. Cerebro-spinal Fever	2	1	2	....	....	....	....	3	....	....	....
13. Enteric Fever	3	2	....	....	....	....	....	1	....	....	1
14. Simple Continued Fever	....	....	....	....	....	....	....	....	....	....	....
15. Asiatic Cholera	....	....	....	....	....	....	....	....	....	....	....
16. Yellow Fever	....	....	....	....	....	....	....	....	....	....	....
17. Dengue	....	....	....	....	....	....	....	....	....	....	....
18. Other Miasmatic Diseases	....	....	....	....	....	....	....	....	....	....	....
Order 2.—Diarrheal Diseases.											
1. Simple Cholera	....	....	....	....	....	....	....	....	....	....	....
2. Diarrhea	....	....	....	....	....	....	....	....	....	....	....
3. Dysentery	3	....	3	....	....	....	....	3	....	....	....
4. Cholera Infantum	5	3	2	....	....	....	....	5	....	....	....
Order 3.—Malarial Diseases.											
1. Remittent Fever	1	1	....	....	....	....	....	1	....	....	....
2. Ague	....	....	....	....	....	....	....	....	....	....	....
3. Typho-malarial Fever	1	1	....	....	....	....	....	1	....	....	....
Order 4.—Venereal Diseases.											
1. Syphilis	....	....	....	....	....	....	....	....	....	....	....
2. Gonorrhea	....	....	....	....	....	....	....	....	....	....	....
Order 5.—Zoogenous Diseases.											
1. Hydrophobia	....	....	....	....	....	....	....	....	....	....	....
2. Glanders	....	....	....	....	....	....	....	....	....	....	....
3. Splenic Fever	....	....	....	....	....	....	....	....	....	....	....
4. Cow-pox (Vaccination)	....	....	....	....	....	....	....	....	....	....	....
Order 6.—Septic Diseases.											
1. Phagedæna	....	....	....	....	....	....	....	....	....	....	....
2. Erysipelas	1	1	....	....	....	....	....	....	....	....	....
3. Pyæmia-scepticæmia	1	1	....	....	....	....	....	....	....	....	1
4. Puerperal Fever	....	....	....	....	....	....	....	....	....	....	1

RINGGOLD COUNTY—CONTINUED.

SPECIFIC CAUSES OF DEATH.	Total.	WHITE.			COLORED.			SOCIAL CONDITION.			
		Male.	Female.	Unknown.	Male.	Female.	Unknown.	Single.	Married.	Widowed.	Unknown.
CLASS II—*Order* 1.—Parasitic Diseases.											
1. Thrush	1	1	....	....	....	....	....	1	....	....	....
2. Other Vegetable Parasitic Diseases	....	....	....	....	....	....	....	....	....	....	....
3. Hydatids	....	....	....	....	....	....	....	....	....	....	....
4. Other Animal Parasitic Diseases	....	....	....	....	....	....	....	....	....	....	....
CLASS III—*Order* 1.—Dietic Diseases.											
1. Starvation—Want of Breast Milk	1	1	....	....	....	....	....	1	....	....	....
2. Scurvy	....	....	....	....	....	....	....	....	....	....	....
3. Intemperance { Chronic Alcoholism. Delirium Tremens	....	....	....	....	....	....	....	....	....	....	....
CLASS IV—*Order* 1.—Constitutional Diseases.											
1. Rheumatic Fever—Rheumatic Heart	2	1	1	....	....	....	....	....	1	1	....
2. Rheumatism	....	....	....	....	....	....	....	....	....	....	....
3. Gout	....	....	....	....	....	....	....	....	....	....	....
4. Rickets	1	....	1	....	....	....	....	....	....	....	1
5. Cancer—Malignant Disease	1	1	....	....	....	....	....	1	....	....	....
6. Tubercular Meningitis	5	3	2	....	....	....	....	1	4	....	....
7. Phthisis	....	....	....	....	....	....	....	....	....	....	....
8. Scrofula—Tuberculosis	....	....	....	....	....	....	....	....	....	....	....
9. Purpura—Hemorrhagic Diathesis	....	....	....	....	....	....	....	....	....	....	....
10. Anæmia, etc	....	....	....	....	....	....	....	....	....	....	....
11. Diabetes	....	....	....	....	....	....	....	....	....	....	....
12. Other Constitutional Diseases	....	....	....	....	....	....	....	....	....	....	....
CLASS V—*Order* 1.—Development Diseases.											
1. Premature Birth	1	1	....	....	....	....	....	1	....	....	....
2. Atelectasis	....	....	....	....	....	....	....	....	....	....	....
3. Cyanosis	....	....	....	....	....	....	....	....	....	....	....
4. Spina-bifida	....	....	....	....	....	....	....	....	....	....	....
5. Imperforate Anus	....	....	....	....	....	....	....	....	....	....	....
6. Cleft Palate (Hare Lip)	1	....	1	....	....	....	....	1	....	....	....
7. Other Congenital Defects	1	1	....	....	....	....	....	1	....	....	....
8. Old Age	....	....	....	....	....	....	....	....	....	....	....
CLASS VI—*Order* 1.—Local Diseases, Nervous System.											
1. Inflammation of Brain	2	....	2	....	....	....	....	2	....	....	....
2. Apoplexy	3	2	1	....	....	....	....	....	2	1	....
3. Softening of Brain	1	1	....	....	....	....	....	....	....	1	....
4. Hemiplegia	....	....	....	....	....	....	....	....	....	....	....
5. Paralysis agitans	....	....	....	....	....	....	....	....	....	....	....
6. Hydrocephalus (not acute)	....	....	....	....	....	....	....	....	....	....	....
7. Insanity (general paralysis of insane)	....	....	....	....	....	....	....	....	....	....	....
8. Chorea	....	....	....	....	....	....	....	....	....	....	....
9. Epilepsy	1	....	1	....	....	....	....	1	....	....	....
10. Convulsions	....	....	....	....	....	....	....	....	....	....	....
11. Laryngismus stridulus	....	....	....	....	....	....	....	....	....	....	....
12. Tetanus—idiopathic	....	....	....	....	....	....	....	....	....	....	....
13. Trismus nascentium	....	....	....	....	....	....	....	....	....	....	....
14. Locomotor—ataxia	....	....	....	....	....	....	....	....	....	....	....
15. Paraplegia—disease of the cord	1	1	....	....	....	....	....	1	....	....	....
16. Others, nervous system	....	....	....	....	....	....	....	....	....	....	....

RINGGOLD COUNTY—CONTINUED.

SPECIFIC CAUSES OF DEATH.	Total.	WHITE.			COLORED.			SOCIAL CONDITION.			
		Male.	Female.	Unknown.	Male.	Female.	Unknown.	Single.	Married.	Widowed.	Unknown.
Order 2.—Organs of special Sense.											
1. Otitis, Ottorhœa—disease of ear	....	....	....	....	....	....	....	....	....	....	....
2. Epistaxis—disease of nose	....	....	....	....	....	....	....	....	....	....	....
3. Opthalmia—disease of eye	....	....	....	....	....	....	....	....	....	....	....
Order 3.—Circulatory System.											
1. Endocarditis, valvular disease	....	....	....	....	....	....	....	....	....	....	....
2. Pericarditis	....	....	....	....	....	....	....	....	....	....	....
3. Hypertrophy of heart	1	1	....	....	....	....	....	....	1	....	....
4. Angina pectoris	....	....	....	....	....	....	....	....	....	....	....
5. Syncope	....	....	....	....	....	....	....	....	....	....	....
6. Aneurism	....	....	....	....	....	....	....	....	....	....	....
7. Senile gangrene	....	....	....	....	....	....	....	....	....	....	....
8. Embolism, Thrombosis	....	....	....	....	....	....	....	....	....	....	....
9. Phlebitis	....	....	....	....	....	....	....	....	....	....	....
10. Varicose veins	....	....	....	....	....	....	....	....	....	....	....
12. Others, circulatory system	....	....	....	....	....	....	....	....	....	....	....
Order 4.—Respiratory System.											
1. Laryngitis	....	....	....	....	....	....	....	....	....	....	....
2. Croup	1	....	1	....	....	....	....	1	....	....	....
3. Others, larnyx, trachea	....	....	....	....	....	....	....	....	....	....	....
4. Emphysema, asthma	....	....	....	....	....	....	....	....	....	....	....
5. Bronchitis	....	....	....	....	....	....	....	....	....	....	....
6. Pneumonia	10	5	5	....	....	....	....	8	2	....	....
7. Pleurisy	....	....	....	....	....	....	....	....	....	....	....
8. Others, respiratory system	....	....	....	....	....	....	....	....	....	....	....
Order 5.—Digestiv System.											
1. Stomatitis	....	....	....	....	....	....	....	....	....	....	....
2. Dentition	....	....	....	....	....	....	....	....	....	....	....
3. Sore throat, quinsy	....	....	....	....	....	....	....	....	....	....	....
4. Dyspepsia	1	....	1	....	....	....	....	....	1	....	....
5. Hæmatemesis	....	....	....	....	....	....	....	....	....	....	....
6. Melæna	....	....	....	....	....	....	....	....	....	....	....
7. Gastritis	1	....	1	....	....	....	....	1	....	....	....
8. Enteritis	3	3	....	....	....	....	....	2	....	1	....
9. Ulceration of intestines	....	....	....	....	....	....	....	....	....	....	....
10. Ileus, obstruction of intestines	....	....	....	....	....	....	....	....	....	....	....
11. Stricture and strangulation of intestines	....	....	....	....	....	....	....	....	....	....	....
12. Intussusception of intestines	....	....	....	....	....	....	....	....	....	....	....
13. Hernia	....	....	....	....	....	....	....	....	....	....	....
14. Fistula	....	....	....	....	....	....	....	....	....	....	....
15. Peritonitis	2	1	1	....	....	....	....	....	2	....	....
16. Ascites	1	1	....	....	....	....	....	....	1	....	....
17. Gallstones	....	....	....	....	....	....	....	....	....	....	....
18. Cirrhosis of liver	....	....	....	....	....	....	....	....	....	....	....
19. Others, liver disease	....	....	....	....	....	....	....	....	....	....	....
20. Others, digestive system	....	....	....	....	....	....	....	....	....	....	....
Order 6.—Lymphatic System.											
1. Disease of spleen	....	....	....	....	....	....	....	....	....	....	....
2. Disease of lymphatics	....	....	....	....	....	....	....	....	....	....	....

RINGGOLD COUNTY—CONTINUED.

SPECIFIC CAUSES OF DEATH.	Total.	WHITE.			COLORED.			SOCIAL CONDITION.			
		Male.	Female.	Unknown.	Male.	Female.	Unknown.	Single.	Married.	Widowed.	Unknown.
Order 7.—Gland-like Organs.											
1. Bronchocele	....	....	....	....	....	....	....	....	....	....	....
2. Addison's Disease	....	....	....	....	....	....	....	....	....	....	....
Order 8.—Urinary System.											
1. Nephritis	1	1	....	....	....	....	....	....	1	....	....
2. Bright's Disease, albuminuria	....	....	....	....	....	....	....	....	....	....	....
3. Uræmia	....	....	....	....	....	....	....	....	....	....	....
4. Suppression of Urine	....	....	....	....	....	....	....	....	....	....	....
5. Calculus	....	....	....	....	....	....	....	....	....	....	....
6. Hæmaturia	....	....	....	....	....	....	....	....	....	....	....
7. Diseases of bladder and prostate	1	1	....	....	....	....	....	....	....	1	....
8. Others, Urinary System	....	....	....	....	....	....	....	....	....	....	....
Order 9.—Reproductive System (organs of generation).											
1. Ovarian disease	....	....	....	....	....	....	....	....	....	....	....
2. Disease of Uterus and Vagina	....	....	....	....	....	....	....	....	....	....	....
3. Pelvic abscess	....	....	....	....	....	....	....	....	....	....	....
4. Perineal abscess	....	....	....	....	....	....	....	....	....	....	....
5. Diseases of penis, testes, etc	....	....	....	....	....	....	....	....	....	....	....
Order 9.—Repreductive System (Diseases of Parturition).											
1. Abortion, miscarriage	....	....	....	....	....	....	....	....	....	....	....
2. Furperal mania	....	....	....	....	....	....	....	....	....	....	....
3. Puerperal convulsions	....	....	....	....	....	....	....	....	....	....	....
4. Placenta prævia, flooding	1	....	1	....	....	....	....	....	1	....	....
5. Phlegmasia dolens	....	....	....	....	....	....	....	....	....	....	....
6. Other accidents of child-birth	....	....	....	....	....	....	....	....	....	....	....
Order 10.—Locomotor System.											
1. Caries, necrosis	....	....	....	....	....	....	....	....	....	....	....
2. Arthritis, ostitis	....	....	....	....	....	....	....	....	....	....	....
3. Others, locomotor system	....	....	....	....	....	....	....	....	....	....	....
Order 11.—Integumentary System.											
1. Carbuncle	....	....	....	....	....	....	....	....	....	....	....
2. Phlegmon, cellulitis	....	....	....	....	....	....	....	....	....	....	....
3. Lupus	....	....	....	....	....	....	....	....	....	....	....
4. Ulcer, bed-sore	....	....	....	....	....	....	....	....	....	....	....
5. Eczema	....	....	....	....	....	....	....	....	....	....	....
6. Pemphigus	....	....	....	....	....	....	....	....	....	....	....
7. Others, integumentary system	....	....	....	....	....	....	....	....	....	....	....

RINGGOLD COUNTY—CONTINUED.

SPECIFIC CAUSE OF DEATH.	Total.	WHITE.			COLORED.			SOCIAL CONDITION.			
		Male.	Female.	Unknown.	Male.	Female.	Unknown.	Single.	Married.	Widowed.	Unknown.
CLASS VII.—*Order* 1.—Accident or Negligence.											
1. Fracture, contusion	....	....	....	....	....	....	....	....	....	....	....
2. Gunshot wounds	1	1	....	....	....	....	....	....	1	....	....
3. Cut, stab	....	....	....	....	....	....	....	....	....	....	....
4. Burn, scald	....	....	....	....	....	....	....	....	....	....	....
5. Poison	....	....	....	....	....	....	....	....	....	....	....
6. Drowning	....	....	....	....	....	....	....	....	....	....	....
7. Suffocation, strangulation	....	....	....	....	....	....	....	....	....	....	....
8. Coal-mine	....	....	....	....	....	....	....	....	....	....	....
9. Railroad	....	....	....	....	....	....	....	....	....	....	....
10. Heat, sunstroke	....	....	....	....	....	....	....	....	....	....	....
11. Otherwise	....	....	....	....	....	....	....	....	....	....	....
Order 2.—Homicide.											
1. Murder, manslaughter	....	....	....	....	....	....	....	....	....	....	....
Order 3.—Suicide.											
1. Gunshot wounds	....	....	....	....	....	....	....	....	....	....	....
2. Cut, stab	....	....	....	....	....	....	....	....	....	....	....
3. Poison	....	....	....	....	....	....	....	....	....	....	....
4. Drowning	....	....	....	....	....	....	....	....	....	....	....
5. Hanging	....	....	....	....	....	....	....	....	....	....	....
6. Otherwise	....	....	....	....	....	....	....	....	....	....	....
Order 4.—Execution.											
1. Hanging	....	....	....	....	....	....	....	....	....	....	....
CLASS VII.—*Order* 1.—Ill-defined causes.											
1. Dropsy	1	1	....	....	....	....	....	....	....	1	....
2. Debility	....	....	....	....	....	....	....	....	....	....	....
3. Atrophy and Inanition	....	....	....	....	....	....	....	....	....	....	....
4. Mortification	....	....	....	....	....	....	....	....	....	....	....
5. Tumor	....	....	....	....	....	....	....	....	....	....	....
6. Abscess	1	....	1	....	....	....	....	1	....	....	....
7. Hemorrhage	....	....	....	....	....	....	....	....	....	....	....
8. Sudden, unascertained	....	....	....	....	....	....	....	....	....	....	....
9. Not specified, or ill-defined	3	2	1	....	....	....	....	3	....	....	....

SAC COUNTY.*

CLASSIFIED CAUSES OF DEATH.	Total.	WHITE.			COLORED.			SOCIAL CONDITION.			
		Male.	Female.	Unknown.	Male.	Female.	Unknown.	Single.	Married.	Widowed.	Unknown.
ALL CAUSES	19	12	7	....	....	....	....	12	6	1	....
SPECIFIED CAUSES	19	12	7	....	....	....	....	12	6	1	....
CLASSES.											
I. ZYMOTIC DISEASES	8	5	3	....	....	....	....	5	3	....	....
II. PARASITIC DISEASES	....	....	....	....	....	....	....	....	....	....	....
III. DIETIC DISEASES	....	....	....	....	....	....	....	....	....	....	....
IV. CONSTITUTIONAL DISEASES	2	1	1	....	....	....	....	2	....	....	....
V. DEVELOPMENT DISEASES	2	1	1	....	....	....	....	1	....	1	....
VI. LOCAL DISEASES	7	5	2	....	....	....	....	4	3	....	....
VII. DEATHS FROM VIOLENCE	....	....	....	....	....	....	....	....	....	....	....
VIII. ILL-DEFINED CAUSES	....	....	....	....	....	....	....	....	....	....	....
CLASS I.—*Order*											
1. Miasmatic Diseases	4	4	....	....	....	....	....	3	1	....	....
2. Diarrheal Diseases	2	1	1	....	....	....	....	2	....	....	....
3. Malarial Diseases	2	....	2	....	....	....	....	....	2	....	....
4. Venereal Diseases	....	....	....	....	....	....	....	....	....	....	....
5. Zoogenous Diseases	....	....	....	....	....	....	....	....	....	....	....
6. Septic Diseases	....	....	....	....	....	....	....	....	....	....	....
CLASS II.—*Order*											
1. Parasitic Diseases	....	....	....	....	....	....	....	....	....	....	....
CLASS III.—*Order*											
1. Dietic Diseases	....	....	....	....	....	....	....	....	....	....	....
CLASS IV.—*Order*											
1. Constitutional Diseases	2	1	1	....	....	....	....	2	....	....	....
CLASS V.—*Order*											
1. Development Diseases of Childhood	1	1	....	....	....	....	....	1	....	....	....
2. Development Diseases of Old Age	1	....	1	....	....	....	....	....	....	1	....
CLASS VI.—*Order*											
1. Nervous System	....	....	....	....	....	....	....	....	....	....	....
2. Organs of Special Sense	....	....	....	....	....	....	....	....	....	....	....
3. Circulatory System	2	1	1	....	....	....	....	....	2	....	....
4. Respiratory System	4	3	1	....	....	....	....	3	1	....	....
5. Digestive System	1	1	....	....	....	....	....	1	....	....	....
6. Lymphatic System	....	....	....	....	....	....	....	....	....	....	....
7. Gland-like Organs	....	....	....	....	....	....	....	....	....	....	....
8. Urinary System	....	....	....	....	....	....	....	....	....	....	....
9. Reproductive System	....	....	....	....	....	....	....	....	....	....	....
10. Locomotor System	....	....	....	....	....	....	....	....	....	....	....
11. Integumentary System	....	....	....	....	....	....	....	....	....	....	....

* Aggregate causes.

SAC COUNTY—CONTINUED.

CLASSIFIED CAUSES OF DEATH.	Total.	WHITE.			COLORED.			SOCIAL CONDITION.			
		Male.	Female.	Unknown.	Male.	Female.	Unknown.	Single.	Married.	Widowed.	Unknown.
CLASS VII.—*Order*											
1. Accident or Negligence	....	....	....	....	....	....	....	....	....	....	....
2. Homicide	....	....	....	....	....	....	....	....	....	....	....
3. Suicide	....	....	....	....	....	....	....	....	....	....	....
4. Homicide	....	....	....	....	....	....	....	....	....	....	....
CLASS VIII—*Order*											
1. Undefined Causes	....	....	....	....	....	....	....	....	....	....	....

SAC COUNTY—CONTINUED.

SPECIFIC CAUSES OF DEATH.	Total.	WHITE.			COLORED.			SOCIAL CONDITION.			
		Male.	Female.	Unknown.	Male.	Female.	Unknown.	Single.	Married.	Widowed.	Unknown.
CLASS I—*Order* 1.—Miasmatic Diseases.											
1. Small-pox .. Vaccinated.											
Small-pox .. Unvaccinated											
Small-pox .. No statistics											
2. Chicken-pox											
3. Measles	1		1					1			
4. Epidemic Rose Rush											
5. Typhus Fever											
6. Scarlet Fever											
7. Relapsing Fever											
8. Influenza											
9. Whooping Cough											
10. Mumps											
11. Diphtheria											
12. Cerebro-Spinal Fever											
13. Enteric Fever	3		3					2	1		
14. Simple Continued Fever											
15. Asiatic Cholera											
16. Yellow Fever											
17. Dengue											
18. Other Miasmatic Diseases											
Order 2.—Diarrheal Diseases.											
1. Simple Cholera											
2. Diarrhea											
3. Dysentery											
4. Cholera Infantum	2	1	1					2			
Order 3.—Malarial Diseases.											
1. Remittent Fever											
2. Ague											
3. Typho-malarial Fever	2		2						2		
Order 4.—Venereal Diseases.											
1. Syphilis											
2. Gonorrhea											
Order 5.—Zoogenous Diseases.											
1. Hydrophobia											
2. Glanders											
3. Splenic Fever											
4. Cow-pox (Vaccination)											
Order 6.—Septic Diseases.											
1. Phagedæna											
2. Erysipelas											
3. Pyæmia-scepticæmia											
4. Puerperal Fever											

SAC COUNTY—CONTINUED.

SPECIFIC CAUSES OF DEATH.	Total.	WHITE.			COLORED.			SOCIAL CONDITION.			
		Male.	Female.	Unknown.	Male.	Female.	Unknown.	Single.	Married.	Widowed.	Unknown.
CLASS II.—*Order* 1.—Parasitic Diseases.											
1. Thrush											
2. Other Vegetable Parasitic Diseases											
3. Hydatids											
4. Other Animal Parasitic Diseases											
CLASS III.—*Order* 1. Dietic Diseases.											
1. Starvation—Want of Breast Milk											
2. Scurvy											
3. Intemperance Chronic Alcoholism.											
Intemperance Delirium Tremens											
CLASS IV—*Order* 1.—Constitutional Diseases.											
1. Rheumatic Fever—Rheumatic Heart											
2. Rheumatism											
3. Gout											
4. Rickets											
5. Cancer—Malignant disease											
6. Tubercular Meningitis	1	1						1			
7. Phthisis	1		1					1			
8. Scrofula—Tuberculosis											
9. Purpura—Hemorrhagic Diathesis											
10. Anæmia, etc											
11. Diabetes											
12. Other Constitutional diseases											
CLASS V—*Order* 1.—Development Diseases.											
1. Premature Birth	1	1						1			
2. Atelectasis											
3. Cyanosis											
4. Spina-bifida											
5. Imperforate Anus											
6. Cleft Palate (Hare Lip)											
7 Other Congenital Defects											
8. Old Age	1		1							1	
CLASS VI—*Order* 1.—Local Diseases, Nervous System.											
1. Inflammation of Brain											
2. Apoplexy											
3. Softening of Brain											
4. Hemiplegia											
5. Paralysis agitans											
6. Hydrocephalus (not acute)											
7. Insanity (general paralysis of insane)											
8. Chorea											
9. Epilepsy											
10. Convulsions											
11. Laryngismus stridulus											
12. Tetanus—idiopathic											
13. Trismus nascentium											
14. Locomotor—axataxia											
15. Paraplegia—disease of the cord											
16. Others, nervous system											

SAC COUNTY—CONTINUED.

SPECIFIC CAUSES OF DEATH.	Total.	WHITE.			COLORED.			SOCIAL CONDITION.			
		Male.	Female.	Unknown.	Male.	Female.	Unknown.	Single.	Married.	Widowed.	Unknown.
Order 2.– Organs of Special Sense.											
1. Otitis, Otorrhœa—disease of ear											
2. Epistaxis--disease of nose											
3. Ophthalmia--disease of eye											
Order 3.—Circulatory System.											
1. Endocarditis, valvular disease	2	1	1						2		
2. Pericarditis											
3. Hypertrophy of heart											
4. Angina pectoris											
5. Syncope											
6. Aneurism											
7. Senile gangrene											
8. Embolism, Thrombosis											
9. Phlebitis											
10. Varicose veins											
11. Others, circulatory system											
Order 4.—Respiratory System.											
1. Laryngitis											
2. Croup											
3. Others, larynx, trachea											
4. Emphysema, asthma											
5. Bronchitis											
6. Pneumonia	4	3	1					3	1		
7. Pleurisy											
8. Others, respiratory system											
Order 5.—Digestive System.											
1. Stomatitis											
2. Dentition											
3. Sore throat, quinsy											
4. Dyspepsia											
5. Hæmatemesis											
6. Melæna											
7. Gastritis											
8. Enteritis	1	1						1			
9. Ulceration of intestines											
10. Ileus, obstruction of intestines											
11. Stricture and strangulation of intestines											
12. Intussusception of intestines											
13. Hernia											
14. Fistula											
15. Peritonitis											
16. Ascites											
17. Gallstones											
18. Cirrhosis of liver											
19. Others, liver disease											
20. Others, digestive system											
Order 6.—Lymphatic System.											
1. Disease of spleen											
2. Disease of lymphatics											

SAC COUNTY—CONTINUED.

SPECIFIC CAUSES OF DEATH.	Total.	WHITE.			COLORED.			SOCIAL CONDITION.			
		Male.	Female.	Unknown.	Male.	Female.	Unknown.	Single.	Married.	Widowed.	Unknown.
Order 7.—Gland-like Organs.											
1. Bronchocele											
2. Addison's Disease											
Order 8.—Urinary System.											
1. Nephritis											
2. Bright's Disease, albuminuria											
3. Uræmia											
4. Suppression of Urine											
5. Calculus											
6. Hæmaturia											
7. Diseases of bladder and prostate											
8. Others, Urinary System											
Order 9.—Reproductive System (organs of generation).											
1. Ovarian disease											
2. Diseases of uterus and vagina											
3. Pelvic abscess											
4. Perineal abscess											
5. Diseases of penis, testes, etc											
Order 9.--Reproductive System (Diseases of Parturition).											
1. Abortion, miscarriage											
2. Purperal mania											
3. Puerperal convulsions											
4. Placenta prævia, flooding											
5. Phlegmasia dolens											
6. Other accidents of child-birth											
Order 10.—Locomotor System.											
1. Caries, necrosis											
2. Arthritis. Ostitis											
3. Others, locomotor system											
Order 11.—Integumentary System.											
1. Carbuncle											
2. Phlegmon, cellulitis											
3. Lupus											
4. Ulcer, bed-sore											
5. Eczema											
6. Pemphigus											
7. Others, integumentary system											

SAC COUNTY—Continued.

SPECIFIC CAUSES OF DEATH.	Total.	WHITE.			COLORED.			SOCIAL CONDITION.			
		Male.	Female.	Unknown.	Male.	Female.	Unknown.	Single.	Married.	Widowed.	Unknown.
CLASS VII.—*Order* 1.—Accident or Negligence.											
1. Fracture, contusion	....	...	....	....	...	....	....	....	....	....	....
2. Gunshot wounds	....	....	....	....	....	....	....	....	....	....	....
3. Cut, stab	....	....	....	....	....	....	....	....	....	....	....
4. Burn, scald	....	....	....	....	....	....	....	....	....	....	....
5. Poison	....	....	....	....	....	....	....	....	....	....	....
6. Drowning	....	....	....	....	....	....	....	....	....	....	....
7. Suffocation, strangulation	....	....	....	....	....	....	....	....	....	....	....
8. Coal-mine	....	....	....	....	....	....	....	....	....	....	....
9. Railroad	....	....	....	....	....	....	....	....	....	....	....
10. Lightning	....	....	....	....	....	....	....	....	....	....	....
Order 2.—Homicide.											
1. Murder, manslaughter	....	....	....	....	....	....	....	....	....	....	....
Order 3.—Suicide.											
1. Gunshot wounds	....	....	....	....	....	....	....	....	....	....	....
2. Cut, stab	....	....	....	....	....	....	....	....	....	....	....
3. Poison	....	....	....	....	....	....	....	....	....	....	....
4. Drowning	....	....	....	....	....	....	....	....	....	....	....
5. Hanging	....	....	....	....	....	....	....	....	....	....	....
6. Otherwise	....	....	....	....	....	....	....	....	....	....	....
Order 4.—Execution.											
1. Hanging	....	....	....	....	....	....	....	....	....	....	....
CLASS VIII.—*Order* 1.—Ill-defined Causes											
1. Dropsy	....	....	....	....	....	....	....	....	....	....	....
2. Debility	....	....	....	....	....	....	....	....	....	....	....
3. Atrophy and Inanition	....	....	....	....	....	....	....	....	....	....	....
4. Mortification	....	....	....	....	....	....	....	....	....	....	....
5. Tumor	....	....	....	....	....	....	....	....	....	....	....
6. Abscess	....	....	....	....	....	....	....	....	....	....	....
7. Hemorrhage	....	....	....	....	....	....	....	....	....	....	....
8. Sudden, unascertained	....	....	....	....	....	....	....	....	....	....	....
9. Not specified, or ill-defined	....	....	....	....	....	....	....	....	....	....	....

SCOTT COUNTY.*

CLASSIFIED CAUSES OF DEATH.	Total.	WHITE.			COLORED.			SOCIAL CONDITION.			
		Male.	Female.	Unknown.	Male.	Female.	Unknown.	Single.	Married.	Widowed.	Unknown.
ALL CAUSES	352	185	165	....	.....	2	....	245	70	27	10
SPECIFIED CAUSES	346	180	164	....	.....	2	....	244	67	26	9
CLASSES.											
I. ZYMOTIC DISEASES	173	83	90	....	.....	....	....	151	17	5	....
II. PARASITIC DISEASES	....	....	....	....	....	....	....	....	....	....	....
III. DIETIC DISEASES	2	2	....	....	.....	....	....	....	1	....	1
IV. CONSTITUTIONAL DISEASES	34	15	19	....	.....	....	....	15	16	2	1
V. DEVELOPMENT DISEASES	13	6	7	....	.....	....	....	8	1	3	1
VI. LOCAL DISEASES	104	58	46	....	.....	....	....	58	29	14	3
VII. DEATHS FROM VIOLENCE	20	16	2	....	.....	2	....	12	3	2	3
VIII. ILL-DEFINED CAUSES	6	5	1	....	.....	....	....	1	3	1	1
CLASS I.—*Order*											
1. Miasmatic Diseases	94	45	49	....	.....	....	....	92	1	1	....
2. Diarrheal Diseases	53	27	26	....	.....	....	....	45	5	3	....
3. Malarial Diseases	19	9	10	....	.....	....	....	12	6	1	.. .
4. Venereal Diseases	1	1	....	....	.....	....	....	1	....	....	....
5. Zoogenous Diseases	.....	....	....	....	.....	....	....	....	....	....	....
6. Septic Diseases	6	1	5	....	.....	....	....	1	5	....	....
CLASS II.—*Order*											
1. Parasitic Diseases	.....	....	....	....	.....	....	....	....	....	....	....
CLASS III.—*Order*											
1. Dietic Diseases	2	2	....	....	.....	....	....	....	1	....	1
CLASS IV.—*Order*											
1. Constitutional Diseases	34	15	19	....	.....	....	....	15	16	2	1
CLASS V.—*Order*											
1. Development Diseases of Childhood	8	4	4	....	.....	....	....	8	....	....	....
2. Development Diseases of Old Age	5	2	3	....	.....	....	....	....	1	3	1
CLASS VI.—*Order*											
1. Nervous System	34	18	16	....	.....	....	....	22	7	3	2
2. Organs of Special Sense	.....	....	....	....	.....	....	....	....	....	....	....
3. Circulatory System	8	4	4	....	.....	....	....	4	3	....	1
4. Respiratory System	37	22	15	....	.....	....	....	24	9	4	....
5. Digestive System	15	9	6	....	.....	....	....	7	6	2	....
6. Lymphatic System	.....	....	....	....	.....	....	....	....	....	....	....
7. Gland-like Organs	.....	....	....	....	.....	....	....	....	....	....	....
8. Urinary System	5	4	1	....	.....	....	....	....	2	3	....
9. Reproductive System	3	....	3	....	.....	....	....	....	2	1	....
10. Locomotor System	1	1	....	....	.....	....	....	....	....	1	....
11. Integumentary System	1	....	1	....	.....	....	....	1	....	....	....

*Aggrega.e causes.

SCOTT COUNTY—CONTINUED.

CLASSIFIED CAUSES OF DEATH.	Total.	WHITE.			COLORED.			SOCIAL CONDITION.			
		Male.	Female.	Unknown.	Male.	Female.	Unknown.	Single.	Married.	Widowed.	Unknown.
CLASS VII.—*Order*											
1. Accident or Negligence	16	13	1	....	....	2	....	9	3	1	3
2. Homicide	1	....	1	....	....	....	....	1	....	....	....
3. Suicide	3	3	....	....	....	....	....	2	....	1	....
4. Execution	....	....	....	....	....	....	....	....	....	....	....
CLASS VII.--*Order*											
1. Undefined Causes	6	5	2	....	....	....	....	1	3	1	1

SCOTT COUNTY—CONTINUED.

SPECIFIC CAUSES OF DEATH.	Total.	WHITE.			COLORED.			SOCIAL CONDITION.			
		Male.	Female.	Unknown.	Male.	Female.	Unknown.	Single.	Married.	Widowed.	Unknown.
CLASS I—*Order* 1.—Miasmatic Diseases.											
1. Small Pox—Vaccinated	....	....	....	....	....	....	....	....	....	....	....
1. Small Pox—Unvaccinated	....	....	....	....	....	....	....	....	....	....	....
1. Small Pox—No Statistics	....	....	....	....	....	....	....	....	....	....	....
2. Chicken Pox	....	....	....	....	....	....	....	....	....	....	....
3. Measles	4	2	2	....	....	....	....	4	....	....	....
4. Epidemic Rose Rush	....	....	....	....	....	....	....	....	....	....	....
5. Typhus Fever	....	....	....	....	....	....	....	....	....	....	....
6. Scarlet Fever	59	30	29	....	....	....	....	59	....	....	....
7. Relapsing Fever	....	....	....	....	....	....	....	....	....	....	....
8. Influenza	....	....	....	....	....	....	....	....	....	....	....
9. Whooping Cough	2	1	1	....	....	....	....	2	....	....	....
10. Mumps	....	....	....	....	....	....	....	....	....	....	....
11. Diphtheria	21	9	12	....	....	....	....	21	....	....	....
12. Cerebro-Spinal Fever	3	1	2	....	....	....	....	3	....	....	....
13. Enteric Fever	4	2	3	....	....	....	....	3	1	1	....
14. Simple Continued Fever	....	....	....	....	....	....	....	....	....	....	....
15. Asiatic Cholera	....	....	....	....	....	....	....	....	....	....	....
16. Yellow Fever	....	....	....	....	....	....	....	....	....	....	....
17. Dengue	....	....	....	....	....	....	....	....	....	....	....
18. Other Miasmatic Diseases	....	....	....	....	....	....	....	....	....	....	....
Order 2.—Diarrheal Diseases											
1. Simple Cholera	3	2	1	....	....	....	....	....	2	1	....
2. Diarrhea	3	....	3	....	....	....	....	2	....	1	....
3. Dysentery	7	4	3	....	....	....	....	3	3	1	....
4. Cholera Infantum	40	21	19	....	....	....	....	40	....	....	....
Order 3.—Malarial Diseases.											
1. Remittent Fever	7	3	4	....	....	....	....	6	1	....	....
2. Ague	3	2	1	....	....	....	....	3	....	....	....
3. Typho-Malarial Fever	9	4	5	....	....	....	....	3	5	1	....
Order 4.—Venereal Diseases.											
1. Syphilis	1	1	....	....	....	....	....	1	....	....	....
2. Gonorrhea	....	....	....	....	....	....	....	....	....	....	....
Order 5.—Zoogenous Diseases.											
1. Hydrophobia	....	....	....	....	....	....	....	....	....	....	....
2. Glanders	....	....	....	....	....	....	....	....	....	....	....
3. Splenic Fever	....	....	....	....	....	....	....	....	....	....	....
4. Cow-Pox (Vaccination)	....	....	....	....	....	....	....	....	....	....	....
Order 6.—Septic Diseases.											
1. Phagedæna	....	....	....	....	....	....	....	....	....	....	....
2. Erysipelas	....	....	....	....	....	....	....	....	....	....	....
3. Pyæmia-Scepticæmia	2	1	1	....	....	....	....	1	1	....	....
4. Puerperal Fever	4	....	4	....	....	....	....	....	4	....	....

SCOTT COUNTY—CONTINUED.

SPECIFIC CAUSES OF DEATH.	Total.	WHITE.			COLORED.			SOCIAL CONDITION.			
		Male.	Female.	Unknown.	Male.	Female.	Unknown.	Single.	Married.	Widowed.	Unknown.
CLASS II—*Order* 1.—Parasitic Diseases.											
1. Thrush											
2. Other Vegetable Parasitic diseases											
3. Hydatids											
4. Other animal Parasitic diseases											
CLASS III—*Order* 1.—Dietic Diseases.											
1. Starvation—Want of Breast Milk											
2. Scurvy											
3. Intemperance { Chronic Alcoholism	1	1							1		
3. Intemperance { Delirium Tremens.	1	1									1
CLASS IV—*Order* 1.—Constitutional Diseases.											
1. Rheumatic Fever--Rheumatic Heart	1		1						1		
2. Rheumatism	1		1						1		
3. Gout											
4. Rickets											
5. Cancer—Malignant disease	3	3							2		1
6. Tubercular Meningitis	2	1	1					2			
7. Phthisis	22	8	14					10	10	2	
8. Scrofula—Tuberculosis	2	2						2			
9. Purpura—Hemorrhagic Diathesis											
10. Anæmia, etc											
11. Diabetes	3	1	2					1	2		
12. Other Constitutional diseases											
CLASS V—*Order* 1.—Development Diseases of Childhood.											
1. Premature Birth	6	3	3					6			
2. Atelectasis											
3. Cyanosis											
4. Spina-bifida	1	1						1			
5. Imperforate Anus											
6. Cleft Palate (Hare Lip)											
7. Other Congenital Defects	1		1					1			
8. Old Age	5	2	3						1	3	1
CLASS VI—*Order* 1.—Local Diseases, Nervous System.											
1. Inflammation of Brain	6	2	4					6			
2. Apoplexy	9	5	4					2	5	2	
3. Softening of Brain											
4. Hemiplegia	4	1	3						2	1	1
5. Paralysis agitans											
6. Hydrocephalus (not acute)											
7. Insanity (general paralysis of insane)	1		1								1
8. Chorea											
9. Epilepsy	2	1	1					2			
10. Convulsions	8	7	1					8			
11. Laryngismus stridulus											
12. Tetanus—Idiopathic											
13. Trismus nascentium	3	1	2					3			
14. Locomotor—ataxia											
15. Paraplegia—diseases of the cord	1	1						1			
16. Others, nervous system											

SCOTT COUNTY—CONTINUED.

SPECIFIC CAUSES OF DEATH.	Total.	WHITE.			COLORED.			SOCIAL CONDITION.			
		Male.	Female.	Unknown.	Male.	Female.	Unknown.	Single.	Married.	Widowed.	Unknown.
Order 2.—Organs of Special Sense.											
1. Otitis, Otorrhœa—disease of ear											
2. Epistaxis—disease of nose											
3. Opthalmia—disease of eye											
Order 3.—Circulatory System.											
1. Endocarditis, valvular disease	2	1	1					1	1		
2. Pericarditis	2	1	1					2			
3. Hypertrophy of heart	1	1							1		
4. Angina pectoris	1		1								1
5. Syncope											
6. Aneurism											
7. Senile gangrene											
8. Embolism, Thrombosis	1	1							1		
9. Phlebitis	1		1					1			
10. Varicose veins											
11. Others, circulatory system											
Order 4.—Respiratory System.											
1. Laryngitis	2		2					2			
2. Croup	7	6	1					7			
3. Others, larynx, trachea											
4. Emphysema, asthma	1	1								1	
5. Bronchitis	4	2	2					3	1		
6. Pneumonia	23	13	10					12	8	3	
7. Pleurisy											
8. Others, respiratory system											
Order 5.—Digestive System.											
1. Stomatitis											
2. Dentition	1	1						1			
3. Sore throat, quinsy											
4. Dyspepsia	1	1							1		
5. Hæmatemesis											
6. Melæna											
7. Gastritis	3	1	2					3			
8. Enteritis	4	3	1					2	1	1	
9. Ulceration of intestines											
10. Ileus, obstruction of intestines	1	1						1			
11. Stricture and strangulation of intestines											
12. Intussusception of intestines											
13. Hernia	1		1						1		
14. Fistula											
15. Peritonitis	2		2						2		
16. Ascites											
17. Gallstones											
18. Cirrhosis of liver	1	1								1	
19. Others, liver disease	1	1							1		
20. Others, digestive system											
Order 6.—Lymphatic System.											
1. Disease of spleen											
2. Disease of lymphatics											

SCOTT COUNTY—CONTINUED.

SPECIFIC CAUSES OF DEATH.	Total.	WHITE.			COLORED.			SOCIAL CONDITION.			
		Male.	Female.	Unknown.	Male.	Female.	Unknown.	Single.	Married.	Widowed.	Unknown.
Order 7.—Grand-like Organs.											
1. Bronchocele											
2. Addison's disease											
Order 8.—Urinary System.											
1. Nephritis											
2. Bright's disease, albuminuria											
3. Uræmia	1	1							1		
4. Suppression of Urine											
5. Calculus	1	1								1	
6. Hæmaturia											
7. Disease of bladder and prostate	3	2	1						1	2	
8. Others, Urinary system											
Order 9.—Reproductive System (organs of generation).											
1. Ovarian disease											
2. Disease of Uterus and Vagina	2		2						1	1	
3. Pelvic abscess											
4. Perineal abscess											
5. Disease of penis, testes, etc											
Order 9.—Reproductive System (Diseases of Parturition).											
1. Abortion, miscarriage											
2. Purperal mania											
3. Puerperal convulsions											
4. Placenta prævia, flooding	1		1						1		
5. Phlegmasia dolens											
6. Other accidents of child-birth											
Order 10.—Locomotor System.											
1. Caries, necrosis	1	1								1	
2. Arthritis, ostitis											
3. Others, locomotor system											
Order 11.—Integumentary System.											
1. Carbuncle											
2. Phlegmon, cellulitis											
3. Lupus											
4. Ulcer, bed-sore	1		1					1			
5. Eczema											
6. Pemphigus											
7. Others, integumentary system											

SCOTT COUNTY—CONTINUED.

SPECIFIC CAUSES OF DEATH.	Total.	WHITE.			COLORED.			SOCIAL CONDITION.			
		Male.	Female.	Unknown.	Male.	Female.	Unknown.	Single.	Married.	Widowed.	Unknown.
CLASS VII.—*Order* 1.—Accident or Negligence.											
1. Fracture, contusion	2	1	1					1		1	
2. Gunshot wounds	1	1							1		
3. Cut, stab											
4. Burn, scald											
5. Poison											
6. Drowning	9	9						5	2		2
7. Suffocation, strangulation	1					1		1			
8. Coal-mine											
9. Railroad											
10. Cold, exposure	1					1					1
11. Heat, sunstroke	2	2						2			
Order 2.—Homicide.											
1. Murder, manslaughter	1		1					1			
Order 3.—Suicide.											
1. Gunshot wounds	1	1						1			
2. Cut, stab	1	1						1			
3. Poison											
4. Drowning											
5. Hanging	1	1								1	
6. Otherwise											
Order 4.—Execution.											
1. Hanging											
CLASS VIII.—*Order* 1.—Ill-defined Causes											
1. Dropsy	3	2	1						2		1
2. Debility											
3. Atrophy and Inanition											
4. Mortification											
5. Tumor											
6. Abscess											
7. Hemorrhage											
8. Sudden, unascertained	1	1							1		
9. Not specified, or ill-defined	2	2						1		1	

SHELBY COUNTY.*

CLASSIFIED CAUSES OF DEATH.	Total.	WHITE.			COLORED.			SOCIAL CONDITION.			
		Male.	Female.	Unknown.	Male.	Female.	Unknown.	Single.	Married.	Widowed.	Unknown.
ALL CAUSES	83	45	38	....	.....	....	....	59	10	5	9
SPECIFIED CAUSES	76	41	35	....	.....	....	....	54	10	3	9
CLASSES.											
I. ZYMOTIC DISEASES	35	16	19	....	.....	....	....	27	2	1	5
II. PARASITIC DISEASES	.....	.....	....	....	.....	....	....	.....	....	....	....
III. DIETIC DISEASES	.....	.....	....	....	.....	....	....	.....	....	....	....
IV. CONSTITUTIONAL DISEASES	8	4	4	....	.....	....	....	3	2	1	2
V. DEVELOPMENT DISEASES	3	2	1	....	.....	....	....	3	....	....	....
VI. LOCAL DISEASES	30	19	11	....	.....	....	....	21	6	1	2
VII. DEATHS FROM VIOLENCE	.....	.....	....	....	.....	....	....	.....	....	....	....
VIII. ILL-DEFINED CAUSES	7	4	3	....	.....	....	....	5	....	2	....
CLASS I.—*Order*											
1. Miasmatic Diseases	26	12	14	....	.....	....	....	22	....	1	3
2. Diarrheal Diseases	5	2	3	....	.....	....	....	4	1	....	....
3. Malarial Diseases	3	2	1	....	.....	....	....	1	....	....	2
4. Venereal Diseases	.....	.....	....	....	.....	....	....	.....	....	....	....
5. Zoogenous Diseases	.....	.....	....	....	.....	....	....	.....	....	....	....
6. Septic Diseases	1	.....	1	....	.....	....	....	....	1	....	....
CLASS II.—*Order*											
1. Parasitic Diseases	.....	.....	....	....	.....	....	....	.....	....	....	....
CLASS III.—*Order*											
1. Dietic Diseases	.....	.....	....	....	.....	....	....	.....	....	....	....
CLASS IV.—*Order*											
1. Constitutional Diseases	8	4	4	....	.....	....	....	3	2	1	2
CLASS V.—*Order*											
1. Development Diseases of Childhood	3	2	1	....	.....	....	....	3	....	....	....
2. Development Diseases of Old Age	.....	.....	....	....	.....	....	....	.....	....	....	....
CLASS VI.—*Order*											
1. Nervous System	2	1	1	....	.....	....	....	2	....	....	....
2. Organs of Special Sense	.....	.....	....	....	.....	....	....	.....	....	....	....
3. Circulatory System	.....	.....	....	....	.....	....	....	.....	....	....	....
4. Respiratory System	20	16	4	....	.....	....	....	16	2	....	2
5. Digestive System	3	1	2	....	.....	....	....	2	1	....	....
6. Lymphatic System	.....	.....	....	....	.....	....	....	.....	....	....	....
7. Gland-like Organs	.....	.....	....	....	.....	....	....	.....	....	....	....
8. Urinary System	1	1	....	....	.....	....	....	....	....	1	....
9. Reproductive System	2	.....	2	....	.....	....	....	.....	2	....	....
10. Locomotor System	2	.....	2	....	.....	....	....	1	1	....	....
11. Integumentary System	.....	.....	....	....	.....	....	....	.....	....	....	....

*Aggregate causes.

SHELBY COUNTY—CONTINUED.

CLASSIFIED CAUSES OF DEATH.	Total.	WHITE.			COLORED.			SOCIAL CONDITION.			
		Male.	Female.	Unknown.	Male.	Female.	Unknown.	Single.	Married.	Widowed.	Unknown.
CLASS VII.—*Order*											
1. Accident or Negligence	.....	.....	....	....	.....	....	....	.....	....	....	....
2. Homicide	.....	.....	....	....	.....	....	....	.....	....	....	....
3. Suicide	.....	.....	....	....	.....	....	....	.....	....	....	....
4. Execution	.....	.....	....	....	.....	....	....	.....	....	....	....
CLASS VIII.—*Order*											
1. Undefined Causes	7	4	3	....	.....	....	....	5	....	2	....

SHELBY COUNTY—CONTINUED.

SPECIFIC CAUSES OF DEATH.	Total.	WHITE.			COLORED.			SOCIAL CONDITION.			
		Male.	Female.	Unknown.	Male.	Female.	Unknown.	Single.	Married.	Widowed.	Unknown.
CLASS I. *Order* 1.—Miasmatic Diseases.											
1. Small-pox.... Vaccinated											
Small-pox.... Unvaccinated											
Small-pox.... No statistics											
2. Chicken-pox											
3. Measles	2	2						2			
4. Epidemic Rose Rush											
5. Typhus Fever											
6. Scarlet Fever											
7. Relapsing Fever											
8. Influenza											
9. Whooping Cough											
10. Mumps											
11. Diphtheria	17	4	13					17			
12. Cerebro-spinal Fever	4	4						2			2
13. Enteric Fever	3	2	1					1		1	1
14. Simple Continued Fever											
15. Asiatic Cholera											
16. Yellow Fever											
17. Dengue											
18. Other Miasmatic Diseases											
Order 2.—Diarrhael Diseases.											
1. Simple Cholera											
2. Diarrhea	1		1					1			
3. Dysentery	1		1						1		
4. Cholera Infantum	3	2	1					3			
Order 3.—Malarial Diseases.											
1. Remittent Fever	3	2	1					1			2
2. Ague											
3. Typho-malarial Fever											
Order 4.—Venereal Diseases.											
1. Syphilis											
2. Gonorrhea											
Order 5.—Zoogenous Diseases.											
1. Hydrophobia											
2. Glanders											
3. Splenic Fever											
4. Cow-pox (Vaccination)											
Order 6.—Septic Diseases.											
1. Phagedæna											
2. Erysipelas											
3. Pyæmia-scepticæmia											
4. Puerperal Fever	1		1						1		

SHELBY COUNTY—CONTINUED.

SPECIFIC CAUSES OF DEATH.	Total.	WHITE.			COLORED.			SOCIAL CONDITION.			
		Male.	Female.	Unknown.	Male.	Female.	Unknown.	Single	Married.	Widowed.	Unknown.
CLASS II—*Order* 1.—Parasitic Diseases.											
1. Thrush											
2. Other Vegetable Parasitic Diseases											
3. Hydatids											
4. Other Animal Parasitic Diseases											
CLASS III—*Order* 1.—Dietic Diseases.											
1. Starvation—Want of Breast Milk											
2. Scurvy											
3. Intemperance.. Chronic Alcoholism											
Intemperance.. Delirium Tremens											
CLASS IV—*Order* 1.—Constitutional Diseases.											
1. Rheumatic Fever—Rheumatic Heart											
2. Rheumatism											
3. Gout											
4. Rickets	1	1						1			
5. Cancer—Malignant Disease											
6. Tubercular Meningitis											
7. Phthisis	7	3	4					2	2	1	2
8. Scrofula—Tuberculosis											
9. Purpura—Hemorrhagic Diathesis											
10. Anæmia, etc											
11. Diabetes											
12. Other Constitutional Diseases											
CLASS V—*Order* 1.—Development Diseases.											
1. Premature Birth	2	1	1					2			
2. Atelectasis											
3. Cyanosis	1	1						1			
4. Spina-bifida											
5. Imperforate Anus											
6. Cleft Palate (Hare Lip)											
7. Other Congenital Defects											
8. Old Age											
CLASS VI—*Order* 1.—Local Diseases, Nervous System.											
1. Inflammation of Brain											
2. Apoplexy											
3. Softening of Brain											
4. Hemiplegia	1	1						1			
5. Paralysis agitans											
6. Hydrocephalus (not acute)											
7. Insanity (general paralysis of insane)											
8. Chorea											
9. Epilepsy											
10. Convulsions	1		1					1			
11. Laryngismus stridulus											
12. Tetanus—Idiopathic											
13. Trismus nascentium											
14. Locomotor—ataxia											
15. Paraplegia—disease of the cord											
16. Others, nervous system											

SHELBY COUNTY—CONTINUED.

SPECIFIC CAUSES OF DEATH.	Total.	WHITE.			COLORED.			SOCIAL CONDITION.			
		Male.	Female.	Unknown.	Male.	Female.	Unknown.	Single.	Married.	Widowed.	Unknown.
Order 2.—Organs of Special Sense.											
1. Otitis, Otterhœa—disease of ear											
2. Epistaxis—disease of nose											
3. Opthalmia—disease of eye											
Order 3.—Circulatory System.											
1. Endocarditis, valvular disease											
2. Pericarditis											
3. Hypertrophy of heart											
4. Angina pectoris											
5. Syncope											
6. Aneurism											
7. Senile gangrene											
8. Embolism, Thrombosis											
9. Phlebitis											
10. Varicose Veins											
11. Others, circulatory system											
Order 4.—Respiratory System.											
1. Laryngitis											
2. Croup	6	4	2					6			
3. Others, larynx, trachea											
4. Emphysema, asthma											
5. Bronchitis	4	4						4			
6. Pneumonia	9	7	2					6	1		2
7. Pleurisy	1	1							1		
8. Others, respiratory system											
Order 5.—Digestive System.											
1. Stomatitis											
2. Dentition											
3. Sore throat, quinsy											
4. Dyspepsia											
5. Hæmatemesis											
6. Melæna											
7. Gastritis											
8. Enteritis	2		2					2			
9. Ulceration of intestines	1	1							1		
10. Ileus, obstruction of intestines											
11. Stricture and strangulation of intestines											
12. Intussusception of intestines											
13. Hernia											
14. Fistula											
15. Peritonitis											
16. Ascites											
17. Gallstones											
18. Cirrhosis of liver											
19. Others, liver disease											
20. Others, digestive system											
Order 6.—Lymphatic System.											
1. Disease of spleen											
2. Disease of lymphatics											

SHELBY COUNTY—CONTINUED.

SPECIFIC CAUSES OF DEATH.	Total.	WHITE.			COLORED.			SOCIAL CONDITION.			
		Male.	Female.	Unknown.	Male.	Female.	Unknown.	Single.	Married.	Widowed.	Unknown.
Order 7.—Gland-like Organs.											
1. Bronchocele											
2. Addison's Disease											
Order 8.—Urinary System.											
1. Nephritis											
2. Bright's Disease, albuminuria	1	1								1	
3. Uræmia											
4. Suppression of Urine											
5. Calculus											
6. Hæmaturia											
7. Disease of bladder and prostate											
8. Others, Urinary System											
Order 9.—Reproductive System (Organs of generation).											
1. Ovarian disease											
2. Disease of uterus and vagina											
3. Pelvic abscess											
4. Perineal abscess											
5. Disease of penis, testes, etc.											
Order 9.—Reproductive System (Diseases of Parturition).											
1. Abortion, miscarriage											
2. Purperal mania											
3. Puerperal convulsions	1		1						1		
4. Placenta prævia, flooding											
5. Phlegmasia dolens											
6. Other accidents of child-birth	1		1						1		
Order 10.—Locomotor System.											
1. Caries, necrosis	2		2					1	1		
2. Arthritis, ostitis											
3. Others, locomotor system											
Order 11.—Integumentary System.											
1. Carbuncle											
2. Phlegmon, cellulitis											
3. Lupus											
4. Ulcer, bed-sore											
5. Eczema											
6. Pemphigus											
7. Others, integumentary system											

SHELBY COUNTY—CONTINUED.

CAUSES OF DEATH.	Total.	WHITE.			COLORED.			SOCIAL CONDITION.			
		Male.	Female.	Unknown.	Male.	Female.	Unknown.	Single.	Married.	Widowed.	Unknown.
CLASS VII—*Order* 1.—Accident or Negligence.											
1. Fracture, contusion											
2. Gunshot wounds											
3. Cut, stab											
4. Burn, scald											
5. Poison											
6. Drowning											
7. Suffocation, strangulation											
8. Coal mine											
9. Railroad											
10. Lightning											
11. Otherwise											
Order 2.—Homicide.											
1. Murder, manslaughter											
Order 3.—Suicide.											
1. Gunshot wounds											
2. Cut, stab											
3. Poison											
4. Drowning											
5. Hanging											
6. Otherwise											
Order 4.—Execution.											
1. Hanging											
CLASS VIII—*Order* 1.—Ill-defined Causes.											
1. Dropsy	1		1							1	
2. Debility	1		1							1	
3. Atrophy and Inanition											
4. Mortification											
5. Tumor											
6. Abscess	1	1						1			
7. Hemorrhage											
8. Sudden, unascertained											
9. Not specified, or ill-defined	4	3	1					4			

SIOUX COUNTY.*

CLASSIFIED CAUSES OF DEATH.	Total	WHITE.			COLORED.			SOCIAL CONDITION.			
		Male.	Female.	Unknown.	Male.	Female.	Unknown.	Single.	Married.	Widowed.	Unknown.
ALL CAUSES	22	12	10					13	9		
SPECIFIED CAUSES	20	10	10					12	8		
CLASSES.											
I. ZYMOTIC DISEASES	10	4	6					6	4		
II. PARASITIC DISEASES											
III. DIETIC DISEASES											
IV. CONSTITUTIONAL DISEASES	3	1	2					1	2		
V. DEVELOPMENT DISEASES	2	1	1					2			
VI. LOCAL DISEASES	3	2	1					2	1		
VII. DEATHS FROM VIOLENCE	2	2						1	1		
VIII. ILL-DEFINED CAUSES	2	2						1	1		
CLASS I.—*Order.*											
1. Miasmatic Diseases	3		3					1	2		
2. Diarrheal Diseases	5	3	2					4	1		
3. Malarial Diseases	1	1						1			
4. Venereal Diseases											
5. Zoogenous Diseases											
6. Septic Diseases	1		1						1		
CLASS II.—*Order.*											
1. Parasitic Diseases											
CLASS III.—*Order.*											
1. Dietic Diseases											
CLASS IV.—*Order.*											
1. Constitutional Diseases	3	1	2					1	2		
CLASS V.—*Order.*											
1. Development Diseases of Childhood	2	1	1					2			
2. Development Diseases of Old Age											
CLASS VI.—*Order.*											
1. Nervous System	1		1					1			
2. Organs of Special Sense											
3. Circulatory System	1	1							1		
4. Respiratory System											
5. Digestive System											
6. Lymphatic System											
7. Gland-like Organs											
8. Urinary System	1	1						1			
9. Reproductive System											
10. Locomotor System											
11. Integumentary System											

* Aggregate causes.

SIOUX COUNTY—CONTINUED.

CLASSIFIED CAUSES OF DEATH.	Total.	WHITE.			COLORED.			SOCIAL CONDITION.			
		Male.	Female.	Unknown.	Male.	Female.	Unknown.	Single.	Married.	Widowed.	Unknown.
CLASS VII.—*Order.*											
1. Accident or Negligence	2	2	....	....	....	....	....	1	1	....	....
2. Homicide	....	....	....	....	....	....	....	....	....	....	....
3. Suicide	....	....	....	....	....	....	....	....	....	....	....
4. Execution	....	....	....	....	....	....	....	....	....	....	....
CLASS VIII.—*Order*											
1. Undefined Causes	2	2	....	....	....	....	....	1	1	....	....

SIOUX COUNTY—CONTINUED.

SPECIFIC CAUSES OF DEATH.	Total.	WHITE.			COLORED.			SOCIAL CONDITION.			
		Male.	Female.	Unknown.	Male.	Female.	Unknown.	Single.	Married.	Widowed.	Unknown.
CLASS I.—*Order* 1.—Miasmatic Diseases.											
1. Small-pox—Vaccinated	....	....	....	....	....	....	....	....	....	....	....
1. Small-pox—Unvaccinated	....	....	....	....	....	....	....	....	....	....	....
1. Small-pox—No statistics	....	....	....	....	....	....	....	....	....	....	....
2. Chicken-pox	....	....	....	....	....	....	....	....	....	....	....
3. Measles	2	....	2	....	....	....	....	1	1	....	....
4. Epidemic Rose Rush	....	....	....	....	....	....	....	....	....	....	....
5. Typhus Fever	....	....	....	....	....	....	....	....	....	....	....
6. Scarlet Fever	....	....	....	....	....	....	....	....	....	....	....
7. Relapsing Fever	....	....	....	....	....	....	....	....	....	....	....
8. Influenza	....	....	....	....	....	....	....	....	....	....	....
9. Whooping Cough	....	....	....	....	....	....	....	....	....	....	....
10. Mumps	....	....	....	....	....	....	....	....	....	....	....
11. Diphtheria	....	....	....	....	....	....	....	....	....	....	....
12. Cerebro-spinal Fever	1	....	1	....	....	....	....	....	1	....	....
13. Enteric Fever	....	....	....	....	....	....	....	....	....	....	....
14. Simple Continued Fever	....	....	....	....	....	....	....	....	....	....	....
15. Asiatic Cholera	....	....	....	....	....	....	....	....	....	....	....
16. Yellow Fever	....	....	....	....	....	....	....	....	....	....	....
17. Dengue	....	....	....	....	....	....	....	....	....	....	....
18. Other Miasmatic diseases	....	....	....	....	....	....	....	....	....	....	....
Order 2.—Diarrheal Diseases.											
1. Simple Cholera	1	1	....	....	....	....	....	....	1	....	....
2. Diarrhea	....	....	....	....	....	....	....	....	....	....	....
3. Dysentery	....	....	....	....	....	....	....	....	....	....	....
4. Cholera Infantum	4	2	2	....	....	....	....	4	....	....	....
Order 3.—Malarial Diseases.											
1. Remittent Fever	....	....	....	....	....	....	....	....	....	....	....
2. Ague	....	....	....	....	....	....	....	....	....	....	....
3. Typho-malarial Fever	1	1	....	....	....	....	....	1	....	....	....
Order 4.—Venereal Disesaes.											
1. Syphilis	....	....	....	....	....	....	....	....	....	....	....
2. Gonorrhea	....	....	....	....	....	....	....	....	....	....	....
Order 5.—Zoogenous Diseases.											
1. Hydrophobia	....	....	....	....	....	....	....	....	....	....	....
2. Glanders	....	....	....	....	....	....	....	....	....	....	....
3. Splenic Fever	....	....	....	....	....	....	....	....	....	....	....
4. Cow-pox (Vaccination)	....	....	....	....	....	....	....	....	....	....	....
Order 6.—Septic Diseases.											
1. Phagedæna	....	....	....	....	....	....	....	....	....	....	....
2. Erysipelas	....	....	....	....	....	....	....	....	....	....	....
3. Pyæmia-septicæmia	....	....	....	....	....	....	....	....	....	....	....
4. Puerperal Fever	1	....	1	....	....	....	....	....	1	....	....

SIOUX COUNTY—CONTINUED.

CAUSES OF DEATH.	Total.	WHITE.			COLORED.			SOCIAL CONDITION.			
		Male.	Female.	Unknown.	Male.	Female.	Unknown.	Single.	Married.	Widowed.	Unknown.
CLASS II—*Order* 1.—Parasitic Diseases.											
1. Thrush											
2. Other Vegetable Parasitic diseases											
3. Hydatids											
4. Trichinosis											
CLASS III—*Order* 1.—Dietic Diseases.											
1. Starvation—Want of Breast Milk											
2. Scurvy											
3. Intemperance.. { Chronic Alcoholism / Delirium Tremens											
CLASS IV—*Order* 1.—Constitutional Diseases.											
1. Rheumatic Fever—Rheumatic Heart											
2. Rheumatism											
3. Gout											
4. Rickets											
5. Cancer—Malignant disease											
6. Tubercular Meningitis											
7. Phthisis	2	1	1						2		
8. Scrofula—Tuberculosis	1		1					1			
9. Purpura—Hemorrhagic Diathesis											
10. Anæmia, etc											
11. Diabetes											
12. Other Constitutional diseases											
CLASS V—*Order* 1.—Development Diseases.											
1. Premature Birth	1	1						1			
2. Atelectasis											
3. Cyanosis											
4. Spina-bifida											
5. Imperforate Anus											
6. Cleft Palate (Hare Lip)											
7. Other Congenital Defects	1		1					1			
8. Old Age											
CLASS VI—*Order* 1.—Local Diseases, Nervous System.											
1. Inflammation of Brain	1		1					1			
2. Apoplexy											
3. Softening of Brain											
4. Hemiplegia											
5. Brain disease											
6. Hydrocephalus (not acute)											
7. Insanity (general paralysis of insane)											
8. Chorea											
9. Epilepsy											
10. Convulsions											
11. Laryngismus stridulus											
12. Tetanus—idiopathic											
13. Trismus nascentium											
14. Locomotor—ataxia											
15. Paraplegia—diseases of the cord											
16. Others, nervous system											

SIOUX COUNTY—CONTINUED.

CAUSE OF DEATH.	Total.	WHITE.			COLORED.			SOCIAL CONDITION.			
		Male.	Female.	Unknown.	Male.	Female.	Unknown.	Single.	Married.	Widowed.	Unknown.
Order 2.—Organs of Special Sense.											
1. Otitis, Otorrhœa—disease of ear											
2. Epistaxis—disease of nose											
3. Opthalmia—disease of eye											
Order 3.—Circulatory System.											
1. Endocarditis, valvular disease	1	1							1		
2. Pericarditis											
3. Hypertrophy of heart											
4. Angina pectoris											
5. Syncope											
6. Aneurism											
7. Senile gangrene											
8. Embolism, Thrombosis											
9. Phlebitis											
10. Varicose veins											
11. Others, circulatory system											
Order 4.—Respiratory System.											
1. Laryngitis											
2. Croup											
3. Others, larynx, trachea											
4. Emphysema, asthma											
5. Bronchitis											
6. Pneumonia											
7. Pleurisy											
8. Others, respiratory system											
Order 5.—Digestive System.											
1. Stomatitis											
2. Detention											
3. Sore throat, quinsy											
4. Dyspepsia											
5. Hæmatemesis											
6. Melæna											
7. Gastritis											
8. Enteritis											
9. Ulceration of intestines											
10. Ileus, obstruction of intestines											
11. Stricture and strangulation of intestines											
12. Intussusception of intestines											
13. Hernia											
14. Fistula											
15. Peritonitis											
16. Ascites											
17. Gallstones											
18. Cirrhosis of liver											
19. Other, liver disease											
20. Others, digestive system											
Order 6.—Lymphatic System.											
1. Disease of spleen											
2. Disease of lymphatics											

SIOUX COUNTY—CONTINUED.

CAUSES OF DEATH.	Total.	WHITE.			COLORED.			SOCIAL CONDITION.			
		Male.	Female.	Unknown.	Male.	Female.	Unknown.	Single.	Married.	Widowed.	Unknown.
Order 7.—Gland-like Organs.											
1. Bronchocele											
2. Addison's Disease											
Order 8.—Urinary System.											
1. Nephritis											
2. Bright's Disease, albuminuria											
3. Uræmia											
4. Suppression of Urine											
5. Calculus											
6. Hæmaturia											
7. Disease of bladder and prostate	1	1						1			
8. Others, Urinary System											
Order 9.—Reproductive System (organs of generation).											
1. Ovarian diseases											
2. Diseases of uterus and vagina											
3. Pelvic abscess											
4. Perineal abscess											
5. Disease of penis, testes, etc.											
Order 9.—Reproductive System(Diseases of Parturition).											
1. Abortion, miscarriage											
2. Purperal mania											
3. Puerperal convulsions											
4. Placenta prævia, flooding											
5. Phlegmasia, dolens											
6. Other accidents of child-birth											
Order 10.—Locomotor System.											
1. Caries, necrosis											
2. Arthritis, Ostitis											
3. Others, locomotor system											
Order 11.—Integumentary System.											
1. Carbuncle											
2. Phelgmon, cellulitis											
3. Lupus											
4. Ulcer, bed-sore											
5. Eczema											
6. Pemphigus											
7. Others, Integumentary system											

SIOUX COUNTY—CONTINUED.

SPECIFIC CAUSES OF DEATH.	Total.	WHITE.			COLORED.			SOCIAL CONDITION.			
		Male.	Female.	Unknown.	Male.	Female.	Unknown.	Single.	Married.	Widowed.	Unknown.
CLASS VII—*Order* 1.—Accident or Negligence.											
1. Fracture, contusion											
2. Gunshot wounds											
3. Cut, stab											
4. Burn, scald	1	1									
5. Poison								1			
6. Drowning											
7. Suffocation, strangulation											
8. Railroad											
9. Lightning											
10. Heat, sunstroke	1	1							1		
Order 2.—Homicide.											
1. Murder, manslaughter											
Order 3.—Suicide.											
1. Gunshot wounds											
2. Cut, stab											
3. Poison											
4. Drowning											
5. Hanging											
6. Otherwise											
Order 4.—Execution.											
1. Hanging											
CLASS VIII—*Order* 1.—Ill-defined Causes.											
1. Dropsy	1	1							1		
2. Debility											
3. Atrophy and Inanition											
4. Mortification											
5. Tumor											
6. Abscess											
7. Hemorrage											
8. Sudden, unascertained											
9. Not specified, or ill-defined	1	1						1			

STORY COUNTY.*

CLASSIFIED CAUSES OF DEATH.	Total.	WHITE.			COLORED.			SOCIAL CONDITION.			
		Male.	Female.	Unknown.	Male.	Female.	Unknown.	Single.	Married.	Widowed.	Unknown.
ALL CAUSES	84	47	37	....	....	....	....	59	22	....	3
SPECIFIED CAUSES	82	46	36	....	....	....	....	58	21	....	3
CLASSES.											
I. ZYMOTIC DISEASES	38	19	19	....	....	....	....	33	5	....	....
II. PARASITIC DISEASES	....	....	....	....	....	....	....	....	....	....	....
III. DIETIC DISEASES	....	....	....	....	....	....	....	....	....	....	....
IV. CONSTITUTIONAL DISEASES	13	7	6	....	....	....	....	5	8	....	....
V. DEVELOPMENT DISEASES	4	3	1	....	....	....	....	3	1	....	....
VI. LOCAL DISEASES	23	14	9	....	....	....	....	14	6	....	3
VII. DEATHS FROM VIOLENCE	4	3	1	....	....	....	....	3	1	....	....
VIII. ILL-DEFINED CAUSES	2	1	1	....	....	....	....	1	1	....	....
CLASS I.—*Order*											
1. Miasmatic Diseases	28	14	14	....	....	....	....	25	3	....	....
2. Diarrheal Diseases	4	2	2	....	....	....	....	4	....	....	....
3. Malarial Diseases	5	3	2	....	....	....	....	4	1	....	....
4. Venereal Diseases	....	....	....	....	....	....	....	....	....	....	....
5. Zoogenous Diseases	....	....	....	....	....	....	....	....	....	....	....
6. Septic Diseases	1	....	1	....	....	....	....	....	1	....	....
CLASS II.—*Order*											
1. Parasitic Diseases	....	....	....	....	....	....	....	....	....	....	....
CLASS III—*Order*											
1. Dietic Diseases	....	....	....	....	....	....	....	....	....	....	....
CLASS IV.—*Order*											
1. Constitutional Diseases	13	7	6	....	....	....	....	5	8	....	....
CLASS V.—*Order*											
1. Development Diseases of Childhood	3	2	1	....	....	....	....	3	....	....	....
2. Development Diseases of Old Age	1	1	....	....	....	....	....	....	1	....	....
CLASS VI.—*Order*											
1. Nervous System	3	1	2	....	....	....	....	2	1	....	....
2. Organs of Special Sense	....	....	....	....	....	....	....	....	....	....	....
3. Circulatory System	2	2	....	....	....	....	....	1	1	....	....
4. Respiratory System	9	6	3	....	....	....	....	6	3	....	....
5. Digestive System	4	4	....	....	....	....	....	3	....	....	1
6. Lymphatic System	....	....	....	....	....	....	....	....	....	....	....
7. Gland-like Organs	....	....	....	....	....	....	....	....	....	....	....
8. Urinary System	1	....	1	....	....	....	....	1	....	....	....
9. Reproductive System	3	....	3	....	....	....	....	....	1	....	2
10. Locomotor System	....	....	....	....	....	....	....	....	....	....	....
11. Integumentary System	1	1	....	....	....	....	....	1	....	....	....

*Aggregate causes.

STORY COUNTY—CONTINUED.

CAUSES OF DEATH.	Total.	WHITE.			COLORED.			SOCIAL CONDITION.			
		Male.	Female.	Unknown.	Male.	Female.	Unknown.	Single.	Married.	Widowed.	Unknown.
CLASS VII.—*Order*											
1. Accident or Negligence	3	2	1	....	....	....	....	2	1	....	....
2. Homicide	....	....	....	....	....	....	....	....	....	....	....
3. Suicide	1	1	....	....	....	....	....	1	....	....	....
4. Execution	....	....	....	....	....	....	....	....	....	....	....
CLASS VIII.—*Order*											
1. Undefined Causes	2	1	1	....	....	....	....	1	1	....	....

STORY COUNTY—CONTINUED.

SPECIFIC CAUSES OF DEATH.	Total.	WHITE.			COLORED.			SOCIAL CONDITION.			
		Males.	Females.	Unknown.	Males.	Females.	Unknown.	Single.	Married.	Widowed.	Unknown.
CLASS I—*Order* 1. Miasmatic Diseases.											
1. Small-pox—Vaccinated											
1. Small-pox—Unvaccinated											
1. Small-pox—No statistics											
2. Chicken-pox											
3. Measles											
4. Epidemic Rose Rush											
5. Typhus Fever											
6. Scarlet Fever											
7. Relapsing Fever											
8. Influenza											
9. Whooping Cough	4	2	2					4			
10. Mumps											
11. Diphtheria	9	5	4					9			
12. Cerebro-spinal Fever	7	4	3					7			
13. Enteric Fever	8	3	5					5	3		
14. Simple Continued Fever											
15. Asiatic Cholera											
16. Yellow Fever											
17. Dengue											
18. Other Miasmatic Diseases											
Order 2.—Diarrheal Diseases.											
1. Simple Cholera											
2. Diarrhea											
3. Dysentery	1	1						1			
4. Cholera Infantum	3	1	2					3			
Order 3.—Malarial Diseases.											
1. Remittent Fever	2	1	1					1	1		
2. Ague	1		1					1			
3. Typho-malarial Fever	2	2						2			
Order 4.—Venereal Diseases.											
1. Syphilis											
2. Gonorrhea											
Order 5.—Zoogenous Diseases.											
1. Hydrophobia											
2. Glanders											
3. Splenic Fever											
4. Cow-pox (Vaccination)											
Order 6.—Septic Diseases.											
1. Phagedæna											
2. Erysipelas											
3. Pyæmia-scepticæmia											
4. Puerperal Fever	1		1						1		

STORY COUNTY—CONTINUED.

SPECIFIC CAUSES OF DEATH.	Total.	WHITE.			COLORED.			SOCIAL CONDITION.			
		Male.	Female.	Unknown.	Male.	Female.	Unknown.	Single.	Married.	Widowed.	Unknown.
CLASS II—*Order* 1.—Parasitic Diseases.											
1. Thrush											
2. Other Vegetable Parasitic diseases											
3. Hydatids											
4. Other Animal Parasitic diseases											
CLASS III—*Order* 1.—Dietic Diseases.											
1. Starvation—Want of Breast Milk											
2. Scurvy											
3. Intemperance—Chronic Alcoholism											
3. Intemperance—Delirium Tremens											
CLASS IV—*Order* 1.—Constitutional Diseases.											
1. Rheumatic Fever—Rheumatic Heart	5	4	1					3	2		
2. Rheumatism											
3. Gout											
4. Rickets											
5. Cancer—Malignant disease	3	1	2						3		
6. Tubercular Meningitis											
7. Phthisis	5	2	3					2	3		
8. Scrofula—Tuberculosis											
9. Purpura—Hemorrhagic Diathesis											
10. Anæmia, etc											
11. Diabetes											
12. Other Constitutional diseases											
CLASS V—*Order* 1.—Development Diseases.											
1. Premature Birth	2	1		1				2			
2. Atelectasis											
3. Cyanosis											
4. Spina-bifida											
5. Imperforate Anus											
6. Cleft Palate (Hare Lip)											
7. Other Congenital Defects	1	1						1			
8. Old Age	1	1							1		
CLASS VI—*Order* 1.—Local Diseases, Nervous System.											
1. Inflammation of Brain											
2. Apoplexy											
3. Softening of Brain	1		1						1		
4. Hemiplegia											
5. Paralysis agitans											
6. Hydrocephalus (not acute)											
7. Insanity (general paralysis of insane)											
8. Chorea											
9. Epilepsy											
10. Convulsions	2	1	1					2			
11. Laryngismus stridulus											
12. Tetanus—idiopathic											
13. Trismus nascentium											
14. Locomotor—ataxia											
15. Paraplegia—disease of the cord											
16. Others, nervous system											

STORY COUNTY—CONTINUED.

SPECIFIC CAUSES OF DEATH.	Total.	WHITE.			COLORED.			SOCIAL CONDITION.			
		Male.	Female.	Unknown.	Male.	Female.	Unknown.	Single.	Married.	Widowed.	Unknown.
Order 2.—Organs of Special Sense.											
1. Otitis, Otorrhœa—disease of ear											
2. Epistaxis—disease of nose											
3. Opthalmia—disease of eye											
Order 3.—Circulatory System.											
1. Endocarditis, valvular disease											
2. Pericarditis											
3. Hypertrophy of heart	2	2						1	1		
4. Angina pectoris											
5. Syncope											
6. Aneurism											
7. Senile gangrene											
8. Embolism, Thrombosis											
9. Phlebitis											
10. Varicose veins											
11. Others, circulatory system											
Order 4.—Respiratory System.											
1. Laryngitis											
2. Croup	2		2					2			
3. Others, larynx, trachea											
4. Emphysema, asthma											
5. Bronchitis											
6. Pneumonia	7	6	1		1			4	3		
7. Pleurisy											
8. Others, respiratory system											
Order 5.—Digestive System.											
1. Stomatitis											
2. Dentition											
3. Sore throat, quinsy											
4. Dyspepsia											
5. Hæmatemesis											
6. Melæna											
7. Gastritis											
8. Enteritis	2	2						2			
9. Ulceration of intestines											
10. Ileus, obstruction of intestines											
11. Stricture and strangulation of intestines											
12. Intussusception of intestines											
13. Hernia	1	1						1			
14. Fistula											
15. Peritonitis	1	1									1
16. Ascites											
17. Gallstones											
18. Cirrhosis of liver											
19. Others, liver diseases											
20. Others, digestive system											
Order 6.—Lymphatic System.											
1. Disease of spleen											
2. Disease of lymphatics											

STORY COUNTY—CONTINUED.

CAUSE OF DEATH.	Total.	WHITE.			COLORED.			SOCIAL CONDITION.			
		Males.	Females.	Unknown.	Males.	Females.	Unknown.	Single.	Married.	Widowed.	Unknown.
Order 7.—Gland-like Organs.											
1. Bronchocele											
2. Addison's Disease											
Order 8.—Urinary System.											
1. Nephritis											
2. Bright's disease, albuminuria											
3. Uræmia	1		1						1		
4. Suppression of Urine											
5. Calculus											
6. Hæmaturia											
7. Diseases of bladder and prostate											
8. Others, Urinary System											
Order 9.—Reproductive System (organs of generation.)											
1. Ovarian disease											
2. Disease of Uterus and Vagina											
3. Pelvic abscess											
4. Perineal abscess											
5. Disease of penis, testes, etc											
Order 9.—Reproductive System (Diseases of Parturition.)											
1. Abortion, miscarriage											
2. Puerperal mania											
3. Puerperal convulsions	1		1						1		
4. Placenta prævia, flooding	1		1								1
5. Phlegmasia dolens											
6. Other accidents of child-birth	1		1								1
Order 10.—Locomotor System.											
1. Caries, necrosis											
2. Arthritis, ostitis											
3. Others, locomotor system											
Order 11.—Integumentary System.											
1. Carbuncle	1	1						1			
2. Phlegmon, cellulitis											
3. Lupus											
4. Ulcer, bed-sore											
5. Eczema											
6. Pemphigus											
7. Others integumentary system											

STORY COUNTY—CONTINUED.

CAUSES OF DEATH.	Total.	WHITE.			COLORED.			SOCIAL CONDITION.			
		Male.	Female.	Unknown.	Male.	Female.	Unknown.	Single.	Married.	Widowed.	Unknown.
CLASS VII—*Order* 1.—Accident or Negligence.											
1. Fracture, contusion	1	1	....	....	....	....	....	....	1	....	....
2. Gunshot wounds	....	....	....	....	....	....	....	....	....	....	....
3. Cut, stab	....	....	....	....	....	....	....	....	....	....	....
4. Burn, scald	....	....	....	....	....	....	....	....	....	....	....
5. Poison	1	1	....	....	....	....	....	1	....	....	....
6. Drowning	1	....	1	....	....	....	....	1	....	....	....
7. Suffocation, strangulation	....	....	....	....	....	....	....	....	....	....	....
8. Railroad	....	....	....	....	....	....	....	....	....	....	....
9. Heat, sunstroke	....	....	....	....	....	....	....	....	....	....	....
10. Otherwise	....	....	....	....	....	....	....	....	....	....	....
Order 2.—Homicide.											
1. Murder, manslaughter	....	....	....	....	1	....	....	....	....	....	....
Order 3.—Suicide.											
1. Gunshot wounds	1	1	....	....	....	....	....	1	....	....	....
2. Cut, stab	....	....	....	....	....	....	....	....	....	....	....
3. Poison	....	....	....	....	....	....	....	....	....	....	....
4. Drowning	....	....	....	....	....	....	....	....	....	....	....
5. Hanging	....	....	....	....	....	....	....	....	....	....	....
6. Otherwise	....	....	....	....	....	....	....	....	....	....	....
Order 4.—Execution.											
1. Hanging	....	....	....	....	....	....	....	....	....	....	....
CLASS VIII—*Order* 1.—Ill-defined Causes.											
1. Dropsy	1	....	1	....	....	....	....	....	1	....	....
2. Debility	....	....	....	....	....	....	....	....	....	....	....
3. Atrophy and Inanition	....	....	....	....	....	....	....	....	....	....	....
4. Mortification	....	....	....	....	....	....	....	....	....	....	....
5. Tumor	....	....	....	....	....	....	....	....	....	....	....
6. Abscess	....	....	....	....	....	....	....	....	....	....	....
7. Hemorrhage	....	....	....	....	....	....	....	....	....	....	....
8. Sudden, unascertained	....	....	....	....	....	....	....	....	....	....	....
9. Not specified, or ill-defined	1	1	....	....	....	....	....	1	....	....	....

TAMA COUNTY.*

CLASSIFIED CAUSES OF DEATH.	Total.	WHITE.			COLORED.			SOCIAL CONDITION.			
		Male.	Female.	Unknown.	Male.	Female.	Unknown.	Single.	Married.	Widowed.	Unknown.
ALL CAUSES	125	65	59	....	1	....	....	84	36	5	....
SPECIFIED CAUSES	121	63	57	....	1	....	....	83	34	4	....
CLASSES.											
I. ZYMOTIC DISEASES	53	27	26	....	....	....	....	46	7	....	....
II. PARASITIC DISEASES	....	....	....	....	....	....	....	....	....	....	....
III. DIETIC DISEASES	....	....	....	....	....	....	....	....	....	....	....
IV. CONSTITUTIONAL DISEASES	15	7	8	....	....	....	....	9	5	1	....
V. DEVELOPMENT DISEASES	2	1	1	....	....	....	....	2	....	....	....
VI. LOCAL DISEASES	42	21	21	....	....	....	....	22	17	3	....
VII. DEATHS FROM VIOLENCE	9	7	1	....	1	....	....	4	5	....	....
VIII. ILL-DEFINED CAUSES	4	2	2	....	....	....	....	1	2	1	....
CLASS I.—*Order*											
1. Miasmatic Diseases	42	20	22	....	....	....	....	41	....	....	....
2. Diarrheal Diseases	3	3	....	....	....	....	....	2	1	....	....
3. Malarial Diseases	5	4	1	....	....	....	....	3	2	....	....
4. Venereal Diseases	....	....	....	....	....	....	....	....	....	....	....
5. Zoogenous Diseases	....	....	....	....	....	....	....	....	....	....	....
6. Septic Diseases	3	....	3	....	....	....	....	....	3	....	....
CLASS II.—*Order*											
1. Parasitic Diseases	....	....	....	....	....	....	....	....	....	....	....
CLASS III.—*Order*											
1. Dietic Diseases	....	....	....	....	....	....	....	....	....	....	....
CLASS IV.—*Order*											
1. Constitutional Diseases	15	7	8	....	....	....	....	9	5	1	....
CLASS V.—*Order*											
1. Development Diseases of Childhood	2	1	1	....	....	....	....	2	....	....	....
2. Development Diseases of Old Age	....	....	....	....	....	....	....	....	....	....	....
CLASS VI.—*Order*											
1. Nervous System	11	4	7	....	....	....	....	10	1	....	....
2. Organs of Special Sense	....	....	....	....	....	....	....	....	....	....	....
3. Circulatory System	3	....	3	....	....	....	....	1	2	....	....
4. Respiratory System	13	10	3	....	....	....	....	7	5	1	....
5. Digestive System	6	3	3	....	....	....	....	3	2	1	....
6. Lymphatic System	....	....	....	....	....	....	....	....	....	....	....
7. Gland-like Organs	....	....	....	....	....	....	....	....	....	....	....
8. Urinary System	5	4	1	....	....	....	....	....	4	1	....
9. Reproductive System	4	....	4	....	....	....	....	1	3	....	....
10. Locomotor System	....	....	....	....	....	....	....	....	....	....	....
11. Integumentary System	....	....	....	....	....	....	....	....	....	....	....

* Aggregate causes.

TAMA COUNTY—CONTINUED.

SPECIFIC CAUSES OF DEATH.	Total.	WHITE.			COLORED.			SOCIAL CONDITION.			
		Male.	Female.	Unknown.	Male.	Female.	Unknown.	Single.	Married.	Widowed.	Unknown.
CLASS VII.—*Order.*											
1. Accident or Negligence	8	7	....	....	1	....	....	4	4	....	....
2. Homicide	....	....	....	....	....	....	....	....	....	....	....
3. Suicide	1	....	1	....	....	....	....	....	....	....	....
4. Execution	....	....	....	....	....	....	....	....	1	....	....
CLASS VIII.—*Order.*											
1. Undefined Causes	4	2	2	....	....	....	....	1	2	1	....

TAMA COUNTY—CONTINUED.

CAUSES OF DEATH.	Total.	WHITE.			COLORED.			SOCIAL CONDITION.			
		Male.	Female.	Unknown.	Male.	Female.	Unknown.	Single.	Married.	Widowed.	Unknown.
CLASS I.—*Order* 1.—Miasmatic Diseases.											
1. Small-pox—Vaccinated	....	....	....	....	....	....	....	....	....	....	....
1. Small-pox—Unvaccinated	....	....	....	....	....	....	....	....	....	....	....
1. Small-pox—No statistics	....	....	....	....	....	....	....	....	....	....	....
2. Chicken-pox	....	....	....	....	....	....	....	....	....	....	....
3. Measles	....	....	....	....	....	....	....	....	....	....	....
4. Epidemic Rose Rash	....	....	....	....	....	....	....	....	....	....	....
5. Typhus Fever	....	....	....	....	....	....	....	....	....	....	....
6. Scarlet Fever	22	9	13	....	....	....	....	22	....	....	....
7. Relapsing Fever	....	....	....	....	....	....	....	....	....	....	....
8. Influenza	1	1	....	....	....	....	....	....	1	....	....
9. Whooping Cough	4	3	1	....	....	....	....	4	....	....	....
10. Mumps	....	....	....	....	....	....	....	....	....	....	....
11. Diphtheria	9	2	7	....	....	....	....	9	....	....	....
12. Cerebro-spinal Fever	2	2	....	....	....	....	....	2	....	....	....
13. Enteric Fever	4	3	1	....	....	....	....	4	....	....	....
14. Simple Continued Fever	....	....	....	....	....	....	....	....	....	....	....
15. Asiatic Cholera	....	....	....	....	....	....	....	....	....	....	....
16. Yellow Fever	....	....	....	....	....	....	....	....	....	....	....
17. Dengue	....	....	....	....	....	....	....	....	....	....	....
18. Other Miasmatic diseases	....	....	....	....	....	....	....	....	....	....	....
Order. 2—Diarrheal Diseases.											
1. Simple Cholera	....	....	....	....	....	....	....	....	....	....	....
2. Diarrhea	1	1	....	....	....	....	....	....	1	....	....
3. Dysentery	....	....	....	....	....	....	....	....	....	....	....
4. Cholera Infantum	2	2	....	....	....	....	....	2	....	....	....
Order 3.—Malarial Diseases.											
1. Remittent Fever	2	1	1	....	....	....	....	1	1	....	....
2. Ague	....	....	....	....	....	....	....	....	....	....	....
3. Typho-malarial Fever	3	3	....	....	....	....	....	2	1	....	....
Order 4.—Venereal Diseases.											
1. Syphilis	....	....	....	....	....	....	....	....	....	....	....
2. Gonorrhea	....	....	....	....	....	....	....	....	....	....	....
Order 5.—Zoogenous Diseases.											
1. Hydrophobia	....	....	....	....	....	....	....	....	....	....	....
2. Glanders	....	....	....	....	....	....	....	....	....	....	....
3. Splenic Fever	....	....	....	....	....	....	....	....	....	....	....
4. Cow-pox (Vaccination)	....	....	....	....	....	....	....	....	....	....	....
Order 6.—Septic Diseases.											
1. Phagedæna	....	....	....	....	....	....	....	....	....	....	....
2. Erysipelas	....	....	....	....	....	....	....	....	....	....	....
3. Pyæmia-Septicæmia	....	....	....	....	....	....	....	....	....	....	....
2. Puerperal Fever	3	....	3	....	....	....	....	....	3	....	....

TAMA COUNTY—Continued.

SPECIFIC CAUSES OF DEATH.	Total.	WHITE.			COLORED.			SOCIAL CONDITION.			
		Male.	Female.	Unknown.	Male.	Female.	Unknown.	Single.	Married.	Widowed.	Unknown.
Class II—*Order* 1.—Parasitic Diseases.											
1. Thrush											
2. Other Vegetable Parasitic Diseases											
3. Hydatids											
4. Trichinosis											
5. Other Animal Parasitic Diseases											
Class III—*Order* 1.—Dietic Diseases.											
1. Starvation—Want of Breast Milk											
2. Scurvy											
3. Intemperance { Chronic Alcoholism											
3. Intemperance { Delirium Tremens											
Class IV—*Order* 1.—Constitutional Diseases.											
1. Rheumatic Fever—Rheumatic Heart	2	1	1					1	1		
2. Rheumatism											
3. Gout											
4. Rickets											
5. Cancer—Malignant Disease											
6. Tubercular Meningitis	2		2					2			
7. Phthisis	8	3	5					3	4	1	
8. Scrofula—Tuberculosis	3	3						3			
9. Purpura—Hemorrhagic Diathesis											
10. Anæmia, etc											
11. Diabetes											
12. Other Constitutional Diseases											
Class V—*Order* 1.—Development Diseases.											
1. Premature Birth	2	1	1					2			
2. Atelectasis											
3. Cyanosis											
4. Spina-bifida											
5. Imperforate Anus											
6. Cleft Palate (Hare Lip)											
7. Other Congenital Defects											
8. Old Age											
Class VI—*Order* 1.—Local Diseases, Nervous System.											
1. Inflammation of Brain	4	2	2					4			
2. Apoplexy											
3. Softening of Brain											
4. Hemiplegia	2		2					1	1		
5. Paralysis agitans											
6. Hydrocephalus (not acute)											
7. Insanity (general paralysis of insane)											
8. Chorea											
9. Epilepsy											
10. Convulsions	5	2	3					5			
11. Laryingismus stridulus											
12. Tetanus—idiopathic											
13. Trismus nascentium											
14. Locomotor—ataxia											
15. Paraplegia—disease of the cord											
16. Others, nervous system											

TAMA COUNTY—Continued.

SPECIFIC CAUSES OF DEATH.	Total.	WHITE.			COLORED.			SOCIAL CONDITION.			
		Male.	Female.	Unknown.	Male.	Female.	Unknown.	Single.	Married.	Widowed.	Unknown.
***Order* 2.—Organs of Special Sense.**											
1. Otitis, Ottorhœa—disease of ear											
2. Epistaxis—disease of nose											
3. Opthamalia—disease of eye											
***Order* 3.—Circulatory System.**											
1. Endocarditis, valvular disease	3		3					1	2		
2. Pericarditis											
3. Hypertrophy of heart											
4. Anginis pectoris											
5. Syncope											
6. Aneurism											
7. Senile gangrene											
8. Embolism, Thrombosis											
9. Phlebitis											
10. Varicose veins											
11. Others, circulatory system											
***Order* 4.—Respiratory System.**											
1. Laryngitis	2	1	1					2			
2. Croup											
3. Others, larynx, trachea											
4. Emphysema, asthma											
5. Bronchitis	11	9	2					5	5	1	
6. Pneumonia											
7. Pleurisy											
8. Others, respiratory system											
***Order* 5.—Digestive System.**											
1. Stomatitis											
2. Dentition											
3. Sore throat, quinsy											
4. Dyspepsia											
5. Hæmatemesis											
6. Melæna	1		1							1	
7. Gastritis	1	1						1			
8. Enteritis											
9. Ulceration of intestines											
10. Ileus, obstruction of intestines											
11. Stricture and strangulation of intestines											
12. Intussusception of intestines	1	1						1			
13. Hernia											
14. Fistula	2		2					1	1		
15. Peritonitis											
16. Ascites	1	1								1	
17. Gallstones											
18. Cirrhosis of liver											
19. Others, liver disease											
20. Digestive system											
***Order* 6.—Lymphatic System.**											
1. Disease of spleen											
2. Disease of lymphatics											

TAMA COUNTY—CONTINUED.

SPECIFIC CAUSES OF DEATH.	Total.	WHITE.			COLORED.			SOCIAL CONDITION.			
		Male.	Female.	Unknown.	Male.	Female.	Unknown.	Single.	Married.	Widowed.	Unknown.
Order 7.—Gland-like Organs.											
1. Bronchocele											
2. Addison's Disease											
Order 8.—Urinary System.											
1. Nephritis	2	2							2		
2. Bright's Disease, albuminuria	1		1							1	
3. Uræmia	2	2							2		
4. Suppression of Urine											
5. Calculus											
6. Hæmaturia											
7. Diseases of bladder and prostate											
8. Others, Urinary System											
Order 9.—Reproductive System (organs of generation).											
1. Ovarian disease											
2. Disease of Uterus and Vagina											
3. Pelvic abscess	2		2					1	1		
4. Perineal abscess											
5. Disease of penis, testes, etc											
Order 9.—Reproductive System (Diseases of Parturition).											
1. Abortion, miscarriage											
2. Puerperal mania											
3. Puerperal convulsions	1		1						1		
4. Placenta prævia, flooding											
5. Phlegmasia dolens											
6. Other accidents of child-birth	1		1						1		
Order 10.—Locomotor System.											
1. Caries, necrosis											
2. Arthritis, ostitis											
3. Others, locomotor system											
Order 11.—Integumentary System.											
1. Carbuncle											
2. Phlegmon, cellulitis											
3. Lupus											
4. Ulcer, bed-sore											
5. Eczema											
6. Pemphigus											
7. Others, integumentary system											

TAMA COUNTY—CONTINUED.

SPECIFIC CAUSES OF DEATH.	Total.	WHITE.			COLORED.			SOCIAL CONDITION.			
		Male.	Female.	Unknown.	Male.	Female.	Unknown.	Single.	Married.	Widowed.	Unknown.
CLASS VII—*Order* 1.—Accident or Negligence.											
1. Fracture, contusion	3	2			1			1	2		
2. Gunshot wounds											
3. Cut, Stab											
4. Burn, scald											
5. Poison											
6. Drowning	1	1						1			
7. Suffocation, strangulation											
8. Coal mine											
9. Railroad	2	2						1	1		
10. Heat, Sunstroke	2	2						1	1		
11. Otherwise											
Order 2.—Homicide.											
1. Murder, manslaughter											
Order 3.—Suicide											
1. Gunshot wounds											
2. Cut, stab											
3. Poison											
4. Drowning											
5. Hanging									1		
6. Otherwise	1		1								
Order 4.—Execution.											
1. Hanging											
CLASS VIII—*Order* 1.—Ill-defined Causes.											
1. Dropsy	1		1							1	
2. Debility	1		1						1		
3. Atrophy and Inanition											
4. Mortification	1	1							1		
5. Tumor											
6. Abscess											
7. Hemorrhage											
8. Sudden, unascertained											
9. Not specified, or ill-defined	1	1						1			

TAYLOR COUNTY.*

CLASSIFIED CAUSES OF DEATH.	Total.	WHITE.			COLORED.			SOCIAL CONDITION.			
		Male.	Female.	Unknown.	Male.	Female.	Unknown.	Single.	Married.	Widowed.	Unknown.
ALL CAUSES	90	42	46	....	1	1	....	60	28	2	....
SPECIFIED CAUSES	88	42	44	....	1	1	....	60	26	2	....
CLASSES.											
I. ZYMOTIC DISEASES	32	15	15	....	1	1	....	22	10	....	....
II. PARASITIC DISEASES	....	....	....	....	....	....	....	....	....	....	....
III. DIETIC DISEASES	....	....	....	....	....	....	....	....	....	....	....
IV. CONSTITUTIONAL DISEASES	11	3	8	....	....	....	....	4	7	....	....
V. DEVELOPMENT DISEASES	7	4	3	....	....	....	....	6	1	....	....
VI. LOCAL DISEASES	37	19	18	....	....	....	....	27	8	2	....
VII. DEATHS FROM VIOLENCE	1	1	....	....	....	....	....	1	....	....	....
VIII. ILL-DEFINED CAUSES	2	....	2	....	....	....	....	....	2	....	....
CLASS I.—*Order.*											
1. Miasmatic Diseases	12	5	6	....	....	1	....	9	3	....	....
2. Diarrheal Diseases	10	7	2	....	1	....	....	10	....	....	....
3. Malarial Diseases	6	3	3	....	....	....	....	3	3	....	....
4. Venereal Diseases	....	....	....	....	....	....	....	....	....	....	....
5. Zoogenous Diseases	....	....	....	....	....	....	....	....	....	....	....
6. Septic Diseases	4	....	4	....	....	....	....	....	4	....	....
CLASS II.—*Order.*											
1. Parasitic Diseases	....	....	....	....	....	....	....	....	....	....	....
CLASS III.—*Order.*											
1. Dietic Diseases	....	....	....	....	....	....	....	....	....	....	....
CLASS IV.—*Order.*											
1. Constitutional Diseases	11	3	8	....	....	....	....	4	7	....	....
CLASS V.—*Order.*											
1. Development Diseases of Childhood	6	3	3	....	....	....	....	6	....	....	....
2. Development Diseases of Old Age	1	1	....	....	....	....	....	....	1	....	....
CLASS VI.—*Order.*											
1. Nervous System	6	3	3	....	....	....	....	6	....	....	....
2. Organs of Special Sense	....	....	....	....	....	....	....	....	....	....	....
3. Circulatory System	4	2	2	....	....	....	....	1	2	1	....
4. Respiratory System	18	7	11	....	....	....	....	13	5	....	....
5. Digestive System	7	6	1	....	....	....	....	6	....	1	....
6. Lymphatic System	....	....	....	....	....	....	....	....	....	....	....
7. Gland-like Organs	....	....	....	....	....	....	....	....	....	....	....
8. Urinary System	1	1	....	....	....	....	....	1	....	....	....
9. Reproductive System	1	....	1	....	....	....	....	....	1	....	....
10. Locomotor System	....	....	....	....	....	....	....	....	....	....	....
11. Integumentary System	....	....	....	....	....	....	....	....	....	....	....

* Aggregate causes.

TAYLOR COUNTY—CONTINUED.

CLASSIFIED CAUSES OF DEATH.	Total.	WHITE.			COLORED.			SOCIAL CONDITION.			
		Male.	Female.	Unknown.	Male.	Female.	Unknown.	Single.	Married.	Widowed.	Unknown.
CLASS VII.—*Order.*											
1. Accident or Negligence	1	1	....	....	....	....	....	1	....	....	....
2. Homicide	....	....	....	....	....	....	....	....	....	....	....
3. Suicide	....	....	....	....	....	....	....	....	....	....	....
4. Execution	....	....	....	....	....	....	....	....	....	....	....
CLASS VIII.—*Order.*											
1. Undefined Causes	2	....	2	....	....	....	....	....	2	....	....

TAYLOR COUNTY—CONTINUED.

SPECIFIC CAUSES OF DEATH.	Total.	WHITE.			COLORED.			SOCIAL CONDITION.			
		Male.	Female.	Unknown.	Male.	Female.	Unknown.	Single.	Married.	Widowed.	Unknown.
CLASS I—*Order* 1.—Miasmatic Diseases.											
1. Small-pox—Vaccinated											
1. Small-pox—Unvaccinated											
1. Small-pox—No statistics											
2. Chicken-pox											
3. Measles	1	1						1			
4. Epidemic Rose Rash											
5. Typhus Fever											
6. Scarlet Fever											
7. Relapsing Fever											
8. Influenza											
9. Whooping Cough	5	2	2			1		5			
10. Mumps											
11. Diphtheria	2	1	1					2			
12. Cerebro-spinal Fever	2		2					1	1		
13. Enteric Fever	2	1	1						2		
14. Simple Continued Fever											
15. Asiatic Cholera											
16. Yellow Fever											
17. Dengue											
18. Other Miasmatic Diseases											
Order 2.—Diarrheal Diseases.											
1. Simple Cholera	1				1			1			
2. Diarrhœa											
3. Dysentery	1	1						1			
4. Cholera Infantum	8	6	2					8			
Order 3.—Malarial Diseases.											
1. Remittent Fever	1		1					1			
2. Ague	1	1						1			
3. Typho-malarial Fever	4	2	2					1	3		
Order 4.—Venereal Diseases.											
1. Syphilis											
2. Gonorrhœa											
Order 5.—Zoogenous Diseases.											
1. Hydrophobia											
2. Glanders											
3. Splenic Fever											
4. Cow-pox (Vaccination)											
Order 6.—Septic Diseases.											
1. Phagedæna											
2. Erysipelas											
3. Pyæmia-scepticæmia											
4. Puerperal Fever	4		4						4		

TAYLOR COUNTY—CONTINUED.

SPECIFIC CAUSES OF DEATH.	Total.	WHITE.			COLORED.			SOCIAL CONDITION.			
		Male.	Female.	Unknown.	Male.	Female.	Unknown.	Single.	Married.	Widowed.	Unknown.
CLASS II—*Order* 1.—Parasitic Diseases.											
1. Thrush											
2. Other Vegetable Parasitic Diseases											
3. Hydatids											
4. Other Animal Parasitic Diseases											
CLASS III—*Order* 1.—Dietic Diseases.											
1. Starvation—Want of Breast Milk											
2. Scurvy											
3. Intemperance—Chronic Alcoholism											
3. Intemperance—Delirium Tremens											
CLASS IV—*Order* 1.—Constitutional Diseases.											
1. Rheumatic Fever—Rheumatic Heart											
2. Rheumatism											
3. Gout											
4. Rickets											
5. Cancer—Malignant Disease											
6. Tubercular Meningitis											
7. Phthisis	10	3	7					3	7		
8. Scrofula—Tuberculosis	1		1					1			
9. Purpura—Hemorrhagic Diathesis											
10. Anæmia, etc											
11. Diabetes											
12. Other Constitutional Diseases											
CLASS V—*Order* 1.—Development Diseases.											
1. Premature Birth	4	2	2					4			
2. Atelectasis											
3. Cyanosis	1	1						1			
4. Spina-bifida											
5. Imperforate Anus											
6. Cleft Palate (Hare Lip)											
7. Other Congenital Defects	1		1					1			
8. Old Age	1	1							1		
CLASS VI—*Order* 1.—Local Diseases, Nervous System.											
1. Inflammation of Brain	3	2	1					3			
2. Apoplexy											
3. Softening of Brain											
4. Hemiplegia											
5. Paralysis agitans											
6. Hydrocephalus (not acute)											
7. Insanity (general paralysis of insane)											
8. Chorea											
9. Epilepsy											
10. Convulsions	3	1	2					3			
11. Laryngismus stridulus											
12. Tetanus—idiopathic											
13. Trismus nascentium											
14. Locomotor—ataxia											
15. Paraplegia—disease of the cord											
16. Others, nervous system											

TAYLOR COUNTY—CONTINUED.

SPECIFIC CAUSES OF DEATH.	Total.	WHITE.			COLORED.			SOCIAL CONDITION.			
		Male.	Female.	Unknown.	Male.	Female.	Unknown.	Single.	Married.	Widowed.	Unknown.
Order 2.—Organs of special Sense.											
1. Otitis, Ottorhœa—disease of ear											
2. Epistaxis—disease of nose											
3. Opthalmia—disease of eye											
Order 3.—Circulatory System.											
1. Endocarditis, valvular disease	3	1	2					1	1	1	
2. Pericarditis											
3. Hypertrophy of heart											
4. Angina pectoris											
5. Syncope											
6. Aneurism	1	1							1		
7. Senile gangrene											
8. Embolism, Thrombosis											
9. Phlebitis											
10. Varicose veins											
12. Others, circulatory system											
Order 4.—Respiratory System.											
1. Laryngitis											
2. Croup	2	1	1					2			
3. Others, larnyx, trachea											
4. Emphysema, asthma	1		1						1		
5. Bronchitis	2		2					2			
6. Pneumonia	13	6	7					9	4		
7. Pleurisy											
8. Others, respiratory system											
Order 5.—Digestiv System.											
1. Stomatitis											
2. Dentition											
3. Sore throat, quinsy											
4. Dyspepsia											
5. Hæmatemesis											
6. Melæna											
7. Gastritis	1	1						1			
8. Enteritis	2	1	1					2			
9. Ulceration of intestines											
10. Ileus, obstruction of intestines	1	1						1			
11. Stricture and strangulation of intestines											
12. Intussusception of intestines											
13. Hernia	1	1						1			
14. Fistula											
15. Peritonitis											
16. Ascites											
17. Gallstones											
18. Cirrhosis of liver											
19. Others, liver disease	2	2						1		1	
20. Others, digestive system											
Order 6.—Lymphatic System.											
1. Disease of spleen											
2. Disease of lymphatics											

TAYLOR COUNTY—CONTINUED.

SPECIFIC CAUSES OF DEATH.	Total.	WHITE.			COLORED.			SOCIAL CONDITION.			
		Male.	Female.	Unknown.	Male.	Female.	Unknown.	Single.	Married.	Widowed.	Unknown.
Order 7.—Gland-like Organs.											
1. Bronchocele											
2. Addison's Disease											
Order 8.—Urinary System.											
1. Nephritis											
2. Bright's Disease, albuminuria											
3. Uræmia	1	1							1		
4. Suppression of Urine											
5. Calculus											
6. Hæmaturia											
7. Diseases of bladder and prostate											
8. Others, Urinary System											
Order 9.—Reproductive System (organs of generation).											
1. Ovarian disease											
2. Disease of Uterus and Vagina											
3. Pelvic abscess											
4. Perineal abscess											
5. Diseases of penis, testes, etc											
Order 9.—Repreductive System (Diseases of Parturition).											
1. Abortion, miscarriage											
2. Purperal mania											
3. Puerperal convulsions											
4. Placenta prævia, flooding	1		1						1		
5. Phlegmasia dolens											
6. Other accidents of child-birth											
Order 10.—Locomotor System.											
1. Caries, necrosis											
2. Artrhitis, ostitis											
3. Others, locomotor system											
Order 11.—Integumentary System.											
1. Carbuncle											
2. Phlegmon, cellulitis											
3. Lupus											
4. Ulcer, bed-sore											
5. Eczema											
6. Pemphigus											
7. Others, integumentary system											

TAYLOR COUNTY—CONTINUED.

SPECIFIC CAUSE OF DEATH.	Total.	WHITE.			COLORED.			SOCIAL CONDITION.			
		Male.	Female.	Unknown.	Male.	Female.	Unknown.	Single.	Married.	Widowed.	Unknown.
CLASS VII.—*Order* 1.—Accident or Negligence.											
1. Fracture, contusion	1	1	....	....	....	....	....	1	....	....	....
2. Gunshot wounds	....	....	....	....	....	....	....	....	....	....	....
3. Cut, stab	....	....	....	....	....	....	....	....	....	....	....
4. Burn, scald	....	....	....	....	....	....	....	....	....	....	....
5. Poison	....	....	....	....	....	....	....	....	....	....	....
6. Drowning	....	....	....	....	....	....	....	....	....	....	....
7. Suffocation, strangulation	....	....	....	....	....	....	....	....	....	....	....
8. Coal-mine	....	....	....	....	....	....	....	....	....	....	....
9. Railroad	....	....	....	....	....	....	....	....	....	....	....
10. Heat, sunstroke	....	....	....	....	....	....	....	....	....	....	....
11. Otherwise	....	....	....	....	....	....	....	....	....	....	....
Order 2.—Homicide.											
1. Murder, manslaughter	....	....	....	....	....	....	....	....	....	....	....
Order 3.—Suicide.											
1. Gunshot wounds	....	....	....	....	....	....	....	....	....	....	....
2. Cut, stab	....	....	....	....	....	....	....	....	....	....	....
3. Poison	....	....	....	....	....	....	....	....	....	....	....
4. Drowning	....	....	....	....	....	....	....	....	....	....	....
5. Hanging	....	....	....	....	....	....	....	....	....	....	....
6. Otherwise	....	....	....	....	....	....	....	....	....	....	....
Order 4.—Execution.											
1. Hanging	....	....	....	....	....	....	....	....	....	....	....
CLASS VII.—*Order* 1.—Ill-defined causes.											
1. Dropsy	1	....	1	....	....	....	....	....	1	....	....
2. Debility	....	....	....	....	....	....	....	....	....	....	....
3. Atrophy and Inanition	....	....	....	....	....	....	....	....	....	....	....
4. Mortification	....	....	....	....	....	....	....	....	....	....	....
5. Tumor	1	....	1	....	....	....	....	....	1	....	....
6. Abscess	....	....	....	....	....	....	....	....	....	....	....
7. Hemorrhage	....	....	....	....	....	....	....	....	....	....	....
8. Sudden, unascertained	....	....	....	....	....	....	....	....	....	....	....
9. Not specified, or ill-defined	....	....	....	....	....	....	....	....	....	....	....

UNION COUNTY.*

CLASSIFIED CAUSES OF DEATH.	Total.	WHITE.			COLORED.			SOCIAL CONDITION.			
		Male.	Female.	Unknown.	Male.	Female.	Unknown.	Single.	Married.	Widowed.	Unknown.
ALL CAUSES	82	43	39	....	....	....	....	54	22	5	1
SPECIFIED CAUSES	78	42	36	....	....	....	....	50	22	5	1
CLASSES.											
I. ZYMOTIC DISEASES	42	23	19	....	....	....	....	27	13	2	....
II. PARASITIC DISEASES	1	....	1	....	....	....	....	1	....	....	....
III. DIETIC DISEASES	....	....	....	....	....	....	....	....	....	....	....
IV. CONSTITUTIONAL DISEASES	6	1	5	....	....	....	....	6	....	....	....
V. DEVELOPMENT DISEASES	4	1	3	....	....	....	....	2	....	2	....
VI. LOCAL DISEASES	19	11	8	....	....	....	....	11	6	1	1
VII. DEATHS FROM VIOLENCE	6	6	....	....	....	....	....	3	3	....	....
VIII. ILL-DEFINED CAUSES	4	1	3	....	....	....	....	4	....	....	....
CLASS I.—*Order*											
1. Miasmatic Diseases	27	13	14	....	....	....	....	19	7	1	....
2. Diarrheal Diseases	7	5	2	....	....	....	....	6	....	1	....
3. Malarial Diseases	7	5	2	....	....	....	....	2	5	....	....
4. Venereal Diseases	....	....	....	....	....	....	....	....	....	....	....
5. Zoogenous Diseases	....	....	....	....	....	....	....	....	....	....	....
6. Septic Diseases	1	....	1	....	....	....	....	....	1	....	....
CLASS II.—*Order*											
1. Parasitic Diseases	1	....	1	....	....	....	....	1	....	....	....
CLASS III.—*Order*											
1. Dietic Diseases	....	....	....	....	....	....	....	....	....	....	....
CLASS IV.—*Order*											
1. Constitutional Diseases	6	1	5	....	....	....	....	6	....	....	....
CLASS V.—*Order*											
1. Development Diseases of Childhood	2	1	1	....	....	....	....	2	....	....	....
2. Development Diseases of Old Age	2	....	2	....	....	....	....	....	....	2	....
CLASS VI.—*Order*											
1. Nervous System	5	3	2	....	....	....	....	4	1	....	....
2. Organs of Special Sense	1	1	....	....	....	....	....	....	....	....	1
3. Circulatory System	1	1	....	....	....	....	....	....	1	....	....
4. Respiratory System	4	2	2	....	....	....	....	3	1	....	....
5. Digestive System	7	4	3	....	....	....	....	4	2	1	....
6. Lymphatic System	....	....	....	....	....	....	....	....	....	....	....
7. Gland-like Organs	....	....	....	....	....	....	....	....	....	....	....
8. Urinary System	....	....	....	....	....	....	....	....	....	....	....
9. Reproductive System	1	....	1	....	....	....	....	....	1	....	....
10. Locomotor System	....	....	....	....	....	....	....	....	....	....	....
11. Integumentary System	....	....	....	....	....	....	....	....	....	....	....

* Aggregate causes.

UNION COUNTY—CONTINUED.

CLASSIFIED CAUSES OF DEATH.	Total.	WHITE.			COLORED.			SOCIAL CONDITION.			
		Male.	Female.	Unknown.	Male.	Female.	Unknown.	Single.	Married.	Widowed.	Unknown.
CLASS VII.—*Order*											
1. Accident or Negligence	6	6	....	....	....	....	....	3	3	....	....
2. Homicide	.....	.....	....	....	....	....	....	....	....	....	....
3. Suicide	.....	.....	....	....	....	....	....	....	....	....	....
4. Homicide	.....	.....	....	....	....	....	....	....	....	....	....
CLASS VIII—*Order*											
1. Undefined Causes	4	1	3	....	....	....	....	4	....	....	....

UNION COUNTY—CONTINUED.

SPECIFIC CAUSES OF DEATH.	Total.	WHITE.			COLORED.			SOCIAL CONDITION.			
		Male.	Female.	Unknown.	Male.	Female.	Unknown.	Single.	Married.	Widowed.	Unknown.
CLASS I—*Order* 1.—Miasmatic Diseases.											
1. Small-pox { Vaccinated	1	1	....	....	....	....	....	1	....	....	....
1. Small-pox { Unvaccinated	3	2	1	....	....	....	....	3	....	....	....
1. Small-pox { No statistics	7	2	5	....	....	....	....	2	4	1	....
2. Chicken-pox	.....	.....	....	....	....	....	....	....	....	....	....
3. Measles	.....	.....	....	....	....	....	....	....	....	....	....
4. Epidemic Rose Rush	.....	.....	....	....	....	....	....	....	....	....	....
5. Typhus Fever	.....	.....	....	....	....	....	....	....	....	....	....
6. Scarlet Fever	2	2	....	....	....	....	....	2	....	....	....
7. Relapsing Fever	.....	.....	....	....	....	....	....	....	....	....	....
8. Influenza	.....	.....	....	....	....	....	....	....	....	....	....
9. Whooping Cough	4	1	3	....	....	....	....	4	....	....	....
10. Mumps	.....	.....	....	....	....	....	....	....	....	....	....
11. Diphtheria	2	2	....	....	....	....	....	2	....	....	....
12. Cerebro-Spinal Fever	.....	.....	....	....	....	....	....	....	....	....	....
13. Enteric Fever	8	3	5	....	....	....	....	5	3	....	....
14. Simple Continued Fever	.....	.....	....	....	....	....	....	....	....	....	....
15. Asiatic Cholera	.....	.....	....	....	....	....	....	....	....	....	....
16. Yellow Fever	.....	.....	....	....	....	....	....	....	....	....	....
17. Dengue	.....	.....	....	....	....	....	....	....	....	....	....
18. Other Miasmatic Diseases	.....	.....	....	....	....	....	....	....	....	....	....
Order 2.—Diarrheal Diseases.											
1. Simple Cholera	.....	.....	....	....	....	....	....	....	....	....	....
2. Diarrhea	1	1	....	....	....	....	....	1	....	....	....
3. Dysentery	2	1	1	....	....	....	....	1	....	1	....
4. Cholera Infantum	4	3	1	....	....	....	....	4	....	....	....
Order 3.—Malarial Diseases.											
1. Remittent Fever	.....	.....	....	....	....	....	....	....	....	....	....
2. Ague	3	2	1	....	....	....	....	1	2	....	....
3. Typho-malarial Fever	4	3	1	....	....	....	....	1	3	....	....
Order 4.—Venereal Diseases.											
1. Syphilis	.....	.....	....	....	....	....	....	....	....	....	....
2. Gonorrhea	.....	.....	....	....	....	....	....	....	....	....	....
Order 5.—Zoogenous Diseases.											
1. Hydrophobia	.....	.....	....	....	....	....	....	....	....	....	....
2. Glanders	.....	.....	....	....	....	....	....	....	....	....	....
3. Splenic Fever	.....	.....	....	....	....	....	....	....	....	....	....
4. Cow-pox (Vaccination)	.....	.....	....	....	....	....	....	....	....	....	....
Order 6.—Septic Diseases.											
1. Phagedæna	.....	.....	....	....	....	....	....	....	....	....	....
2. Erysipelas	.....	.....	....	....	....	....	....	....	....	....	....
3. Pyæmia-scepticæmia	.....	.....	....	....	....	....	....	....	....	....	....
4. Puerperal Fever	1	.....	1	....	....	....	....	....	1	....	....

UNION COUNTY—CONTINUED.

SPECIFIC CAUSES OF DEATH.	Total.	WHITE.			COLORED.			SOCIAL CONDITION.			
		Male.	Female.	Unknown.	Male.	Female.	Unknown.	Single.	Married.	Widowed.	Unknown.
CLASS II.—*Order* 1.—Parasitic Diseases.											
1. Thrush	1		1					1			
2. Other Vegetable Parasitic Diseases											
3. Hydatids											
4. Other Animal Parasitic Diseases											
CLASS III.—*Order* 1. Dietic Diseases.											
1. Starvation—Want of Breast Milk											
2. Scurvy											
3. Intemperance { Chronic Alcoholism											
3. Intemperance { Delirium Tremens											
CLASS IV—*Order* 1.—Constitutional Diseases.											
1. Rheumatic Fever—Rheumatic Heart											
2. Rheumatism											
3. Gout											
4. Rickets											
5. Cancer—Malignant disease											
6. Tubercular Meningitis	1		1					1			
7. Phthisis	4	1	3					4			
8. Scrofula—Tuberculosis	1		1					1			
9. Purpura—Hemorrhagic Diathesis											
10. Anæmia, etc.											
11. Diabetes											
12. Other Constitutional diseases											
CLASS V—*Order* 1.—Development Diseases.											
1. Premature Birth	2	1	1					2			
2. Atelectasis											
3. Cyanosis											
4. Spina-bifida											
5. Imperforate Anus											
6. Cleft Palate (Hare Lip)											
7 Other Congenital Defects											
8. Old Age	2		2							2	
CLASS VI—*Order* 1.—Local Diseases, Nervous System.											
1. Inflammation of Brain	3	2	1					3			
2. Apoplexy	1		1						1		
3. Softening of Brain											
4. Hemiplegia											
5. Paralysis agitans											
6. Hydrocephalus (not acute)											
7. Insanity (general paralysis of insane)											
8. Chorea											
9. Epilepsy											
10. Convulsions	1	1						1			
11. Laryngismus stridulus											
12. Tetanus—idiopathic											
13. Trismus nascentium											
14. Locomotor—axataxia											
15. Paraplegia—disease of the cord											
16. Others, nervous system											

UNION COUNTY—CONTINUED.

SPECIFIC CAUSES OF DEATH.	Total.	WHITE.			COLORED.			SOCIAL CONDITION.			
		Male.	Female.	Unknown.	Male.	Female.	Unknown.	Single.	Married.	Widowed.	Unknown.
Order 2.—Organs of Special Sense.											
1. Otitis, Otorrhœa—disease of ear											
2. Epistaxis—disease of nose	1	1									1
3. Ophthalmia—disease of eye											
Order 3.—Circulatory System.											
1. Endocarditis, valvular disease	1	1							1		
2. Pericarditis											
3. Hypertrophy of heart											
4. Angina pectoris											
5. Syncope											
6. Aneurism											
7. Senile gangrene											
8. Embolism, Thrombosis											
9. Phlebitis											
10. Varicose veins											
11. Others, circulatory system											
Order 4.—Respiratory System.											
1. Laryngitis											
2. Croup	3	2	1					3			
3. Others, larynx, trachea											
4. Emphysema, asthma											
5. Bronchitis											
6. Pneumonia	1		1						1		
7. Pleurisy											
8. Others, respiratory system											
Order 5.—Digestive System.											
1. Stomatitis											
2. Dentition	1		1					1			
3. Sore throat, quinsy											
4. Dyspepsia											
5. Hæmatemesis											
6. Melæna											
7. Gastritis											
8. Enteritis	4	3	1					3		1	
9. Ulceration of intestines											
10. Ileus, obstruction of intestines											
11. Stricture and strangulation of intestines											
12. Intussusception of intestines	2	1	1						2		
13. Hernia											
14. Fistula											
15. Peritonitis											
16. Ascites											
17. Gallstones											
18. Cirrhosis of liver											
19. Others, liver disease											
20. Others, digestive system											
Order 6.—Lymphatic System.											
1. Disease of spleen											
2. Disease of lymphatics											

UNION COUNTY—CONTINUED.

SPECIFIC CAUSES OF DEATH.	Total.	WHITE.			COLORED.			SOCIAL CONDITION.			
		Male.	Female.	Unknown.	Male.	Female.	Unknown.	Single.	Married.	Widowed.	Unknown.
Order 7.—Gland-like Organs.											
1. Bronchocele											
2. Addison's Disease											
Order 8.—Urinary System.											
1. Nephritis											
2. Bright's Disease, albuminuria											
3. Uræmia											
4. Suppression of Urine											
5. Calculus											
6. Hæmaturia											
7. Diseases of bladder and prostate											
8. Others, Urinary System											
Order 9.—Reproductive System (organs of generation).											
1. Ovarian disease											
2. Diseases of uterus and vagina											
3. Pelvic abscess											
4. Perineal abscess											
5. Diseases of penis, testes, etc											
Order 9.—Reproductive System (Diseases of Parturition).											
1. Abortion, miscarriage	1		1						1		
2. Purperal mania											
3. Puerperal convulsions											
4. Placenta prævia, flooding											
5. Phlegmasia dolens											
6. Other accidents of child-birth											
Order 10.—Locomotor System.											
1. Caries, necrosis											
2. Arthritis, Ostitis											
3. Others, locomotor system											
Order 11.—Integumentary System.											
1. Carbuncle											
2. Phlegmon, cellulitis											
3. Lupus											
4. Ulcer, bed-sore											
5. Eczema											
6. Pemphigus											
7. Others, integumentary system											

UNION COUNTY—CONTINUED.

SPECIFIC CAUSES OF DEATH.	Total.	WHITE.			COLORED.			SOCIAL CONDITION.			
		Male.	Female.	Unknown.	Male.	Female.	Unknown.	Single.	Married.	Widowed.	Unknown.
CLASS VII.—*Order* 1.—Accident or Negligence.											
1. Fracture, contusion	1	1						1			
2. Gunshot wounds	1	1						1			
3. Cut, stab											
4. Burn, scald											
5. Poison											
6. Drowning											
7. Suffocation, strangulation											
8. Coal-mine											
9. Railroad	4	4						1	3		
10. Lightning											
Order 2.—Homicide.											
1. Murder, manslaughter											
Order 3.—Suicide.											
1. Gunshot wounds											
2. Cut, stab											
3. Poison											
4. Drowning											
5. Hanging											
6. Otherwise											
Order 4.—Execution.											
1. Hanging											
CLASS VIII.—*Order* 1.—Ill-defined Causes											
1. Dropsy											
2. Debility											
3. Atrophy and Inanition											
4. Mortification											
5. Tumor											
6. Abscess											
7. Hemorrhage											
8. Sudden, unascertained											
9. Not specified, or ill-defined	4	1	3					4			

VAN BUREN COUNTY.*

CLASSIFIED CAUSES OF DEATH.	Total.	WHITE.			COLORED.			SOCIAL CONDITION.			
		Male.	Female.	Unknown.	Male.	Female.	Unknown.	Single.	Married.	Widowed.	Unknown.
ALL CAUSES	172	94	78	....	.....	....	....	111	53	6	2
SPECIFIED CAUSES	164	91	73	....	.....	....	....	107	50	5	2
CLASSES.											
I. ZYMOTIC DISEASES	51	25	26	....	.....	....	....	38	12	....	1
II. PARASITIC DISEASES	.....	....	....	....	.....	....	....	....	....	....	....
III. DIETIC DISEASES	1	1	....	....	.....	....	....	1	....	....	....
IV. CONSTITUTIONAL DISEASES	29	14	15	....	.....	....	....	16	12	1	....
V. DEVELOPMENT DISEASES	15	10	5	....	.....	....	....	12	2	1	..
VI. LOCAL DISEASES	66	39	27	....	.....	....	....	40	22	3	1
VII. DEATHS FROM VIOLENCE	2	2	....	....	.....	....	....	....	2	....	....
VIII. ILL-DEFINED CAUSES	8	3	5	....	.....	....	....	4	3	1	....
CLASS I.—*Order*											
1. Miasmatic Diseases	22	11	11	....	.....	....	....	20	2	....	....
2. Diarrheal Diseases	14	8	6	....	.....	....	....	13	1	....	....
3. Malarial Diseases	8	4	4	....	.....	....	....	3	4	....	1
4. Venereal Diseases	.....	....	....	....	.....	....	....	....	....	....	....
5. Zoogenous Diseases	.....	....	....	....	.....	....	....	....	....	....	....
6. Septic Diseases	7	2	5	....	.....	....	....	2	5	....	....
CLASS II.—*Order*											
1. Parasitic Diseases	.....	....	....	....	.....	....	....	....	....	....	....
CLASS III.—*Order*											
1. Dietic Diseases	1	1	....	....	.....	....	....	1	....	....	.. .
CLASS IV.—*Order*											
1. Constitutional Diseases	29	14	15	....	.....	....	....	16	12	1	....
CLASS V.—*Order*											
1. Development Diseases of Childhood	10	5	5	....	.....	....	....	10	....	....	....
2. Development Diseases of Old Age	5	5	....	....	.....	....	....	2	2	1	....
CLASS VI.—*Order*											
1. Nervous System	15	7	8	....	.....	....	....	6	7	2	....
2. Organs of Special Sense	1	1	....	....	.....	....	....	1	....	....	....
3. Circulatory System	8	6	2	....	.....	....	....	1	5	1	1
4. Respiratory System	28	17	11	....	.....	....	....	22	6	....	....
5. Digestive System	11	6	5	....	.....	....	....	10	1	....	....
6. Lymphatic System	.....	....	....	....	.....	....	....	....	....	....	....
7. Gland-like Organs	.....	....	....	....	.....	....	....	....	....	....	....
8. Urinary System	3	2	1	....	.....	....	....	....	3	....	....
9. Reproductive System	.....	....	....	....	.....	....	....	....	....	....	....
10. Locomotor System	.....	....	....	....	.....	....	....	....	....	....	....
11. Integumentary System	.....	....	....	....	.....	....	....	....	....	....	....

*Aggregate causes.

VAN BUREN COUNTY—CONTINUED.

CLASSIFIED CAUSES OF DEATH.	Total.	WHITE.			COLORED.			SOCIAL CONDITION.			
		Male.	Female.	Unknown.	Male.	Female.	Unknown.	Single.	Married.	Widowed.	Unknown.
CLASS VII.—*Order*											
1. Accident or Negligence	1	1	....	....	.....	....	....	....	1	....	....
2. Homicide	.....	....	....	....	.....	....	....	....	....	....	....
3. Suicide	1	1	....	....	.....	....	....	....	1	....	....
4. Execution	.....	....	....	....	.....	....	....	....	....	....	....
CLASS VII.—*Order*											
1. Undefined Causes	8	3	5	....	.....	....	....	4	3	1	....

VAN BUREN COUNTY—CONTINUED.

SPECIFIC CAUSES OF DEATH.	Total.	WHITE.			COLORED.			SOCIAL CONDITION.			
		Male.	Female.	Unknown.	Male.	Female.	Unknown.	Single.	Married.	Widowed.	Unknown.
CLASS I—*Order* 1.—Miasmatic Diseases.											
1. Small Pox—Vaccinated											
1. Small Pox—Unvaccinated											
1. Small Pox—No Statistics											
2. Chicken Pox											
3. Measles	5	3	2					4	1		
4. Epidemic Rose Rush											
5. Typhus Fever											
6. Scarlet Fever	5	2	3					5			
7. Relapsing Fever											
8. Influenza											
9. Whooping Cough	2		2					2			
10. Mumps											
11. Diphtheria	5	3	2					5			
12. Cerebro-Spinal Fever	2	1	1					2			
13. Enteric Fever	3	2	1					2	1		
14. Simple Continued Fever											
15. Asiatic Cholera											
16. Yellow Fever											
17. Dengue											
18. Other Miasmatic Diseases											
Order 2.—Diarrheal Diseases											
1. Simple Cholera	1		1						1		
2. Diarrhea	1	1						1			
3. Dysentery	3	3						3			
4. Cholera Infantum	9	4	5					9			
Order 3.—Malarial Diseases.											
1. Remittent Fever	1		1						1		
2. Ague	4	2	2					3	1		
3. Typho-Malarial Fever	3	2	1						2		1
Order 4.—Venereal Diseases.											
1. Syphilis											
2. Gonorrhea											
Order 5.—Zoogenous Diseases.											
1. Hydrophobia											
2. Glanders											
3. Splenic Fever											
4. Cow-Pox (Vaccination)											
Order 6.—Septic Diseases.											
1. Phagedæna											
2. Erysipelas	3	2	1					2	1		
3. Pyæmia-Scepticæmia											
4. Puerperal Fever	4		4						4		

VAN BUREN COUNTY—CONTINUED.

SPECIFIC CAUSES OF DEATH.	Total.	WHITE.			COLORED.			SOCIAL CONDITION.			
		Male.	Female.	Unknown.	Male.	Female.	Unknown.	Single.	Married.	Widowed.	Unknown.
CLASS II—*Order* 1.—Parasitic Diseases.											
1. Thrush											
2. Other Vegetable Parasitic diseases											
3. Hydatids											
4. Other animal Parasitic diseases											
CLASS III—*Order* 1.—Dietic Diseases.											
1. Starvation—Want of Breast Milk	1	1						1			
2. Scurvy											
3. Intemperance—Chronic Alcoholism											
3. Intemperance—Delirium Tremens											
CLASS IV—*Order* 1.—Constitutional Diseases.											
1. Rheumatic Fever--Rheumatic Heart	1		1					1			
2. Rheumatism											
3. Gout											
4. Rickets											
5. Cancer—Malignant disease	3	2	1					1	1	1	
6. Tubercular Meningitis	1	1						1			
7. Phthisis	21	9	12					10	11		
8. Scrofula—Tuberculosis	1		1					1			
9. Purpura—Hemorrhagic Diathesis	1	1						1			
10. Anæmia, etc											
11. Diabetes	1	1						1			
12. Other Constitutional diseases											
CLASS V—*Order* 1.—Development Diseases of Childhood.											
1. Premature Birth	5	2	3					5			
2. Atelectasis	1		1					1			
3. Cyanosis	4	3	1					4			
4. Spina-bifida											
5. Imperforate Anus											
6. Cleft Palate (Hare Lip)											
7. Other Congenital Defects											
8. Old Age	5	5						2	2	1	
CLASS VI—*Order* 1.—Local Diseases, Nervous System.											
1. Inflammation of Brain	3	3						3			
2. Apoplexy	1	1								1	
3. Softening of Brain	1		1						1		
4. Hemiplegia	5	1	4					1	3	1	
5. Paralysis agitans											
6. Hydrocephalus (not acute)											
7. Insanity (general paralysis of insane)	1	1							1		
8. Chorea											
9. Epilepsy											
10. Convulsions	2		2					2			
11. Laryingismus stridulus											
12. Tetanus—idiopathic											
13. Trismus nascentium											
14. Locomotor—ataxia											
15. Paraplegia—diseases of the cord	2	1	1						2		
16. Others, nervous system											

VAN BUREN COUNTY—Continued.

SPECIFIC CAUSES OF DEATH.	Total.	WHITE.			COLORED.			SOCIAL CONDITION.			
		Male.	Female.	Unknown.	Male.	Female.	Unknown.	Single.	Married.	Widowed.	Unknown.
Order 2.—Organs of Special Sense.											
1. Otitis, Otorrhœa—disease of ear											
2. Epistaxis—disease of nose	1	1						1			
3. Opthalmia—disease of eye											
Order 3.—Circulatory System.											
1. Endocarditis, valvular disease	3	3							2		1
2. Pericarditis	1	1							1		
3. Hypertrophy of heart											
4. Angina pectoris	2		2						1	1	
5. Syncope											
6. Aneurism											
7. Senile gangrene	1	1							1		
8. Embolism, Thrombosis	1	1						1			
9. Phlebitis											
10. Varicose veins											
11. Others, circulatory system											
Order 4.—Respiratory System.											
1. Laryngitis	1		1					1			
2. Croup	4	3	1					4			
3. Others, larynx, trachea											
4. Emphysema, asthma											
5. Bronchitis	3	2	1					3			
6. Pneumonia	19	12	7					14	5		
7. Pleurisy	1		1						1		
8. Others, respiratory system											
Order 5.—Digestive System.											
1. Stomatitis	1		1					1			
2. Dentition	2	1	1					2			
3. Sore throat, quinsy	1		1					1			
4. Dyspepsia											
5. Hæmatemesis											
6. Melæna											
7. Gastritis											
8. Enteritis	7	5	2					6	1		
9. Ulceration of intestines											
10. Ileus, obstruction of intestines											
11. Stricture and strangulation of intestines											
12. Intussusception of intestines											
13. Hernia											
14. Fistula											
15. Peritonitis											
16. Ascites											
17. Gallstones											
18. Cirrhosis of liver											
19. Others, liver disease											
20. Others, digestive system											
Order 6.—Lymphatic System.											
1. Disease of spleen											
2. Disease of lymphatics											

VAN BUREN COUNTY—Continued.

SPECIFIC CAUSES OF DEATH.	Total.	WHITE.			COLORED.			SOCIAL CONDITION.			
		Male.	Female.	Unknown.	Male.	Female.	Unknown.	Single.	Married.	Widowed.	Unknown.
Order 7.—Grand-like Organs.											
1. Bronchocele											
2. Addison's disease											
Order 8.—Urinary System.											
1. Nephritis											
2. Bright's disease, albuminuria	2	1	1						2		
3. Uræmia											
4. Suppression of Urine											
5. Calculus											
6. Hæmaturia											
7. Disease of bladder and prostate	1	1							1		
8. Others, Urinary system											
Order 9.—Reproductive System (organs of generation).											
1. Ovarian disease											
2. Disease of Uterus and Vagina											
3. Pelvic abscess											
4. Perineal abscess											
5. Disease of penis, testes, etc											
Order 9.—Reproductive System (Diseases of Parturition).											
1. Abortion, miscarriage											
2. Purperal mania											
3. Puerperal convulsions											
4. Placenta prævia, flooding											
5. Phlegmasia dolens											
6. Other accidents of child-birth											
Order 10.—Locomotor System.											
1. Caries, necrosis											
2. Arthritis, ostitis											
3. Others, locomotor system											
Order 11.—Integumentary System.											
1. Carbuncle											
2. Phlegmon, cellulitis											
3. Lupus											
4. Ulcer, bed-sore											
5. Eczema											
6. Pemphigus											
7. Others, integumentary system											

VAN BUREN COUNTY—CONTINUED.

SPECIFIC CAUSES OF DEATH.	Total.	WHITE.			COLORED.			SOCIAL CONDITION.			
		Male.	Female.	Unknown.	Male.	Female.	Unknown.	Single.	Married.	Widowed.	Unknown.
CLASS VII.—*Order* 1.—Accident or Negligence.											
1. Fracture, contusion	....	....	....	....	....	....	....	....	....	....	....
2. Gunshot wounds	....	....	....	....	....	....	....	....	....	....	....
3. Cut, stab	....	....	....	....	....	....	....	....	....	....	....
4. Burn, scald	....	....	....	....	....	....	....	....	....	....	....
5. Poison	....	....	....	....	....	....	....	....	....	....	....
6. Drowning	1	1	....	....	....	....	....	....	1	....	....
7. Suffocation, strangulation	....	....	....	....	....	....	....	....	....	....	....
8. Coal-mine	....	....	....	....	....	....	....	....	....	....	....
9. Railroad	....	....	....	....	....	....	....	....	....	....	....
10. Cold, exposure	....	....	....	....	....	....	....	....	....	....	....
11. Heat, sunstroke	....	....	....	....	....	....	....	....	....	....	....
Order 2.—Homicide.											
1. Murder, manslaughter	....	....	....	....	....	....	....	....	....	....	....
Order 3.—Suicide.											
1. Gunshot wounds	....	....	....	....	....	....	....	....	....	....	....
2. Cut, stab	....	....	....	....	....	....	....	....	....	....	....
3. Poison	....	....	....	....	....	....	....	....	....	....	....
4. Drowning	....	....	....	....	....	....	....	....	....	....	....
5. Hanging	....	....	....	....	....	....	....	....	....	....	....
6. Otherwise	1	1	....	....	....	....	....	....	1	....	....
Order 4.—Execution.											
1. Hanging	....	....	....	....	....	....	....	....	....	....	....
CLASS VIII.—*Order* 1.—Ill-defined Causes											
1. Dropsy	1	....	1	....	....	....	....	....	1	....	....
2. Debility	1	....	1	....	....	....	....	....	....	....	1
3. Atrophy and Inanition	....	....	....	....	....	....	....	....	....	....	....
4. Mortification	....	....	....	....	....	....	....	....	....	....	....
5. Tumor	....	....	....	....	....	....	....	....	....	....	....
6. Abscess	....	....	....	....	....	....	....	....	....	....	....
7. Hemorrhage	....	....	....	....	....	....	....	....	....	....	....
8. Sudden, unascertained	....	....	....	....	....	....	....	....	....	....	....
9. Not specified, or ill-defined	6	3	3	....	....	....	....	4	2	....	....

WAPELLO COUNTY.*

CLASSIFIED CAUSES OF DEATH.	Total.	WHITE.			COLORED.			SOCIAL CONDITION.			
		Male.	Female.	Unknown.	Male.	Female.	Unknown.	Single.	Married.	Widowed.	Unknown.
ALL CAUSES	230	118	105	....	3	4	....	151	60	15	4
SPECIFIED CAUSES	216	113	98	....	3	2	....	143	57	14	2
CLASSES.											
I. ZYMOTIC DISEASES	90	38	51	....	1	....	....	68	17	5	....
II. PARASITIC DISEASES	....	....	....	....	....	....	....	....	....	....	....
III. DIETIC DISEASES	4	4	....	....	....	....	....	4	....	....	....
IV. CONSTITUTIONAL DISEASES	23	11	12	....	....	....	....	6	16	1	....
V. DEVELOPMENT DISEASES	15	10	4	....	....	1	....	13	....	1	1
VI. LOCAL DISEASES	68	36	30	....	1	1	....	41	20	7	....
VII. DEATHS FROM VIOLENCE	16	14	1	....	1	....	....	11	4	....	1
VIII. ILL-DEFINED CAUSES	14	5	7	....	....	2	....	8	3	1	2
CLASS I.—*Order*											
1. Miasmatic Diseases	48	20	28	....	....	....	....	41	6	1	....
2. Diarrheal Diseases	27	13	14	....	....	....	....	23	2	2	....
3. Malarial Diseases	6	2	3	....	1	....	....	1	4	1	....
4. Venereal Diseases	....	....	....	....	....	....	....	....	....	....	....
5. Zoogenous Diseases	....	....	....	....	....	....	....	....	....	....	....
6. Septic Diseases	9	3	6	....	....	....	....	3	5	1	....
CLASS II.—*Order*											
1. Parasitic Diseases	....	....	....	....	....	....	....	....	....	....	....
CLASS III.—*Order*											
1. Dietic Diseases	4	4	....	....	....	....	....	4	....	....	....
CLASS IV.—*Order*											
1. Constitutional Diseases	23	11	12	....	....	....	....	6	16	1	....
CLASS V.—*Order*											
1. Development Diseases of Childhood	13	8	4	....	....	1	....	13	....	....	....
2. Development Diseases of Old Age	2	2	....	....	....	....	....	....	....	1	1
CLASS VI.—*Order*											
1. Nervous System	14	7	7	....	....	....	....	11	1	2	....
2. Organs of Special Sense	....	....	....	....	....	....	....	....	....	....	....
3. Circulatory System	5	2	2	....	1	....	....	2	2	1	....
4. Respiratory System	29	17	12	....	....	....	....	18	9	2	....
5. Digestive System	16	8	7	....	....	1	....	9	5	2	....
6. Lymphatic System	1	1	....	....	....	....	....	....	1	....	....
7. Gland-like Organs	....	....	....	....	....	....	....	....	....	....	....
8. Urinary System	1	1	....	....	....	....	....	1	....	....	....
9. Reproductive System	2	....	2	....	....	....	....	....	2	....	....
10. Locomotor System	....	....	....	....	....	....	....	....	....	....	....
11. Integumentary System	....	....	....	....	....	....	....	....	....	....	....

*Aggregate causes.

WAPELLO COUNTY—CONTINUED.

CLASSIFIED CAUSES OF DEATH.	Total.	WHITE.			COLORED.			SOCIAL CONDITION.			
		Male.	Female.	Unknown.	Male.	Female.	Unknown.	Single.	Married.	Widowed.	Unknown.
CLASS VII.—*Order*											
1. Accident or Negligence	12	12	....	....	....	....	....	9	3	....	....
2. Homicide	2	1	....	....	1	....	....	1	1	....	....
3. Suicide	2	1	1	....	....	....	....	1	....	....	1
4. Execution	....	....	....	....	....	....	....	....	....	....	....
CLASS VIII.—*Order*											
1. Undefined Causes	14	5	7	....	....	2	....	8	3	1	2

WAPELLO COUNTY—CONTINUED.

SPECIFIC CAUSES OF DEATH.	Total.	WHITE.			COLORED.			SOCIAL CONDITION.			
		Male.	Female.	Unknown.	Male.	Female.	Unknown.	Single.	Married.	Widowed.	Unknown.
CLASS I. *Order* 1.—Miasmatic Diseases.											
1. Small-pox—Vaccinated	....	....	....	....	....	....	....	....	....	....	....
1. Small-pox—Unvaccinated	....	....	....	....	....	....	....	....	....	....	....
1. Small-pox—No statistics	....	....	....	....	....	....	....	....	....	....	....
2. Chicken-pox	....	....	....	....	....	....	....	....	....	....	....
3. Measles	4	3	1	....	....	....	....	4	....	....	....
4. Epidemic Rose Rush	....	....	....	....	....	....	....	....	....	....	....
5. Typhus Fever	....	....	....	....	....	....	....	....	....	....	....
6. Scarlet Fever	2	1	1	....	....	....	....	2	....	....	....
7. Relapsing Fever	....	....	....	....	....	....	....	....	....	....	....
8. Influenza	....	....	....	....	....	....	....	....	....	....	....
9. Whooping Cough	3	....	3	....	....	....	....	3	....	....	....
10. Mumps	....	....	....	....	....	....	....	....	....	....	....
11. Diphtheria	15	7	8	....	....	....	....	15	....	....	....
12. Cerebro-spinal Fever	14	6	8	....	....	....	....	13	1	....	....
13. Enteric Fever	10	3	7	....	....	....	....	4	5	1	....
14. Simple Continued Fever	....	....	....	....	....	....	....	....	....	....	....
15. Asiatic Cholera	....	....	....	....	....	....	....	....	....	....	....
16. Yellow Fever	....	....	....	....	....	....	....	....	....	....	....
17. Dengue	....	....	....	....	....	....	....	....	....	....	....
18. Other Miasmatic Diseases	....	....	....	....	....	....	....	....	....	....	....
Order 2.—Diarrhael Diseases.											
1. Simple Cholera	2	2	....	....	....	....	....	1	1	....	....
2. Diarrhea	2	....	2	....	....	....	....	....	....	2	....
3. Dysentery	7	3	4	....	....	....	....	6	1	....	....
4. Cholera Infantum	16	8	8	....	....	....	....	16	....	....	....
Order 3.—Malarial Diseases.											
1. Remittent Fever	1	....	1	....	....	....	....	....	1	....	....
2. Ague	1	1	....	....	....	....	....	....	1	....	....
3. Typho-malarial Fever	4	1	2	....	1	....	....	1	2	1	....
Order 4.—Venereal Diseases.											
1. Syphilis	....	....	....	....	....	....	....	....	....	....	....
2. Gonorrhea	....	....	....	....	....	....	....	....	....	....	....
Order 5.—Zoogenous Diseases.											
1. Hydrophobia	....	....	....	....	....	....	....	....	....	....	....
2. Glanders	....	....	....	....	....	....	....	....	....	....	....
3. Splenic Fever	....	....	....	....	....	....	....	....	....	....	....
4. Cow-pox (Vaccination)	....	....	....	....	....	....	....	....	....	....	....
Order 6.—Septic Diseases.											
1. Phagedæna	....	....	....	....	....	....	....	....	....	....	....
2. Erysipelas	2	1	1	....	....	....	....	1	1	....	....
3. Pyæmia-scepticæmia	3	2	1	....	....	....	....	2	....	1	....
4. Puerperal Fever	4	....	4	....	....	....	....	....	4	....	....

WAPELLO COUNTY—CONTINUED.

SPECIFIC CAUSES OF DEATH.	Total.	WHITE.			COLORED.			SOCIAL CONDITION.			
		Male.	Female.	Unknown.	Male.	Female.	Unknown.	Single.	Married.	Widowed.	Unknown.
CLASS II—*Order* 1.—Parasitic Diseases.											
1. Thrush											
2. Other Vegetable Parasitic Diseases											
3. Hydatids											
4. Other Animal Parasitic Diseases											
CLASS III—*Order* 1.—Dietic Diseases.											
1. Starvation—Want of Breast Milk	4	4						4			
2. Scurvy											
3. Intemperance { Chronic Alcoholism / Delirium Tremens }											
CLASS IV—*Order* 1.—Constitutional Diseases.											
1. Rheumatic Fever—Rheumatic Heart	3	3						1	2		
2. Rheumatism											
3. Gout											
4. Rickets											
5. Cancer—Malignant Disease	5	1	4					1	4		
6. Tubercular Meningitis											
7. Phthisis	15	7	8					4	10	1	
8. Scrofula—Tuberculosis											
9. Purpura—Hemorrhagic Diathesis											
10. Anæmia, etc											
11. Diabetes											
12. Other Constitutional Diseases											
CLASS V—*Order* 1.—Development Diseases.											
1. Premature Birth	13	8	4			1		13			
2. Atelectasis											
3. Cyanosis											
4. Spina-bifida											
5. Imperforate Anus											
6. Cleft Palate (Hare Lip)											
7. Other Congenital Defects											
8. Old Age	2	2								1	1
CLASS VI—*Order* 1.—Local Diseases, Nervous System.											
1. Inflammation of Brain	6	3	3					6			
2. Apoplexy	2		2					1		1	
3. Softening of Brain											
4. Hemiplegia	2	1	1						1	1	
5. Paralysis agitans											
6. Hydrocephalus (not acute)											
7. Insanity (general paralysis of insane)											
8. Chorea											
9. Epilepsy											
10. Convulsions	3	2	1					3			
11. Laryngismus stridulus	1	1						1			
12. Tetanus—Idiopathic											
13. Trismus nascentium											
14. Locomotor—ataxia											
15. Paraplegia—disease of the cord											
16. Others, nervous system											

WAPELLO COUNTY—CONTINUED.

SPECIFIC CAUSES OF DEATH.	Total.	WHITE.			COLORED.			SOCIAL CONDITION.			
		Male.	Female.	Unknown.	Male.	Female.	Unknown.	Single.	Married.	Widowed.	Unknown.
Order 2.—Organs of Special Sense.											
1. Otitis, Otterhœa—disease of ear											
2. Epistaxis—disease of nose											
3. Opthalmia—disease of eye											
Order 3.—Circulatory System.											
1. Endocarditis, valvular disease	5	2	2		1			2	2	1	
2. Pericarditis											
3. Hypertrophy of heart											
4. Angina pectoris											
5. Syncope											
6. Aneurism											
7. Senile gangrene											
8. Embolism, Thrombosis											
9. Phlebitis											
10. Varicose Veins											
11. Others, circulatory system											
Order 4.—Respiratory System.											
1. Laryngitis											
2. Croup	6	2	4					6			
3. Others, larynx, trachea											
4. Emphysema, asthma	1		1						1		
5. Bronchitis	2	2						1		1	
6. Pneumonia	20	13	7					11	8	1	
7. Pleurisy											
8. Others, respiratory system											
Order 5.—Digestive System.											
1. Stomatitis											
2. Dentition											
3. Sore throat, quinsy											
4. Dyspepsia											
5. Hæmatemesis											
6. Melæna											
7. Gastritis	1					1			1		
8. Enteritis	13	3	5					9	3	1	
9. Ulceration of intestines	1		1						1		
10. Ileus, obstruction of intestines											
11. Stricture and strangulation of intestines											
12. Intussusception of intestines											
13. Hernia											
14. Fistula											
15. Peritonitis											
16. Ascites											
17. Gallstones											
18. Cirrhosis of liver											
19. Others, liver disease	1		1							1	
20. Others, digestive system											
Order 6.—Lymphatic System.											
1. Disease of spleen	1	1							1		
2. Disease of lymphatics											

WAPELLO COUNTY—CONTINUED.

SPECIFIC CAUSES OF DEATH.	Total.	WHITE.			COLORED.			SOCIAL CONDITION.			
		Male.	Female.	Unknown.	Male.	Female.	Unknown.	Single.	Married.	Widowed.	Unknown.
Order 7.—Gland-like Organs.											
1. Bronchocele											
2. Addison's Disease											
Order 8.—Urinary System.											
1. Nephritis	1	1						1			
2. Bright's Disease, albuminuria											
3. Uræmia											
4. Suppression of Urine											
5. Calculus											
6. Hæmaturia											
7. Disease of bladder and prostate											
8. Others, Urinary System											
Order 9.—Reproductive System (Organs of generation).											
1. Ovarian disease											
2. Disease of uterus and vagina											
3. Pelvic abscess											
4. Perineal abscess											
5. Disease of penis, testes, etc											
Order 9.—Reproductive System (Diseases of Parturition).											
1. Abortion, miscarriage	1		1						1		
2. Purperal mania											
3. Puerperal convulsions	1		1						1		
4. Placenta prævia, flooding											
5. Phlegmasia dolens											
6. Other accidents of child-birth											
Order 10.—Locomotor System.											
1. Caries, necrosis											
2. Arthritis, ostitis											
3. Others, locomotor system											
Order 11.—Integumentary System.											
1. Carbuncle											
2. Phlegmon, cellulitis											
3. Lupus											
4. Ulcer, bed-sore											
5. Eczema											
6. Pemphigus											
7. Others, integumentary system											

WAPELLO COUNTY—CONTINUED.

CAUSES OF DEATH.	Total.	WHITE.			COLORED.			SOCIAL CONDITION.			
		Male.	Female.	Unknown.	Male.	Female.	Unknown.	Single.	Married.	Widowed.	Unknown.
CLASS VII—*Order* 1.—Accident or Negligence.											
1. Fracture, contusion	4	4						3	1		
2. Gunshot wounds											
3. Cut, stab											
4. Burn, scald											
5. Poison											
6. Drowning	3	3						3			
7. Suffocation, strangulation											
8. Coal mine	1	1							1		
9. Railroad	4	4						3	1		
10. Lightning											
11. Otherwise											
Order 2.—Homicide.											
1. Murder, manslaughter	2	1			1			1	1		
Order 3.—Suicide.											
1. Gunshot wounds											
2. Cut, stab											
3. Poison	1	1						1			
4. Drowning											
5. Hanging	1		1								1
6. Otherwise											
Order 4.—Execution.											
1. Hanging											
CLASS VIII—*Order* 1.—Ill-defined Causes.											
1. Dropsy	1		1							1	
2. Debility	1	1							1		
3. Atrophy and Inanition											
4. Mortification											
5. Tumor											
6. Abscess											
7. Hemorrhage	2		2						2		
8. Sudden, unascertained											
9. Not specified, or ill-defined	10	4	4			2		8			2

WARREN COUNTY.*

CLASSIFIED CAUSES OF DEATH.	Total	WHITE.			COLORED.			SOCIAL CONDITION.			
		Male.	Female.	Unknown.	Male.	Female.	Unknown.	Single.	Married.	Widowed.	Unknown.
ALL CAUSES	168	94	74	...	....	....	....	102	53	12	1
SPECIFIED CAUSES	157	87	70	....	....	....	....	93	52	11	1
CLASSES.											
I. ZYMOTIC DISEASES	46	25	21	....	....	....	....	34	10	2	....
II. PARASITIC DISEASES	....	....	....	....	....	....	....	....	....	....	....
III. DIETIC DISEASES	1	....	1	....	....	....	....	1	....	....	....
IV. CONSTITUTIONAL DISEASES	28	13	15	....	....	....	....	14	14	....	....
V. DEVELOPMENT DISEASES	11	8	3	....	....	....	....	7	1	3	....
VI. LOCAL DISEASES	64	36	28	....	....	....	....	32	25	6	1
VII. DEATHS FROM VIOLENCE	7	5	2	....	....	....	....	5	2	....	....
VIII. ILL-DEFINED CAUSES	11	7	4	....	....	....	....	9	1	1	....
CLASS I.—*Order.*											
1. Miasmatic Diseases	25	13	12	....	....	....	....	21	2	2	..
2. Diarrheal Diseases	6	4	2	....	....	....	....	6	....	....	....
3. Malarial Diseases	10	8	2	....	....	....	....	5	5	....	....
4. Venereal Diseases	....	....	....	....	....	....	....	....	....	....	....
5. Zoogenous Diseases	....	....	....	....	....	....	....	....	....	....	....
6. Septic Diseases	5	....	5	....	....	....	....	2	3	....	....
CLASS II.—*Order.*											
1. Parasitic Diseases	....	....	....	....	....	....	....	....	....	....	....
CLASS III.—*Order.*											
1. Dietic Diseases	1	....	1	....	....	....	....	1	....	....	....
CLASS IV.—*Order.*											
1. Constitutional Diseases	28	13	15	....	....	....	....	14	14	....	....
CLASS V.—*Order.*											
1. Development Diseases of Childhood	7	6	1	....	....	....	....	7	....	....	....
2. Development Diseases of Old Age	4	2	2	....	....	....	....	....	1	3	....
CLASS VI.—*Order.*											
1. Nervous System	15	6	9	....	....	....	....	9	5	1	....
2. Organs of Special Sense	....	....	....	....	....	....	....	....	....	....	....
3. Circulatory System	4	3	1	....	....	....	....	1	1	2	....
4. Respiratory System	27	15	12	....	....	....	....	15	9	2	1
5. Digestive System	15	10	5	....	....	....	....	6	8	1	....
6. Lymphatic System	....	....	....	....	....	....	....	....	....	....	....
7. Gland-like Organs	....	....	....	....	....	....	....	....	....	....	....
8. Urinary System	1	1	....	....	....	....	....	....	1	....	....
9. Reproductive System	....	....	....	....	....	....	....	....	....	....	....
10. Locomotor System	....	....	....	....	....	....	....	....	....	....	....
11. Integumentary System	2	1	1	....	....	....	....	1	1	....	....

* Aggregate causes.

WARREN COUNTY—CONTINUED.

CLASSIFIED CAUSES OF DEATH.	Total.	WHITE.			COLORED.			SOCIAL CONDITION.			
		Male.	Female.	Unknown.	Male.	Female.	Unknown.	Single.	Married.	Widowed.	Unknown.
CLASS VII.—*Order.*											
1. Accident or Negligence	6	4	2	...	....	....	....	5	1	....	....
2. Homicide	1	1	....	....	....	....	....	....	1	....	....
3. Suicide	....	....	....	....	....	....	....	....	....	....	....
4. Execution	....	....	....	....	....	....	....	....	....	....	....
CLASS VIII.—*Order*											
1. Undefined Causes	11	7	4	...	....	....	....	9	1	1	....

WARREN COUNTY—CONTINUED.

SPECIFIC CAUSES OF DEATH.	Total.	WHITE.			COLORED.			SOCIAL CONDITION.			
		Male.	Female.	Unknown.	Male.	Female.	Unknown.	Single.	Married.	Widowed.	Unknown.
CLASS I.—*Order* 1.—Miasmatic Diseases.											
1. Small-pox—Vaccinated											
1. Small-pox—Unvaccinated											
1. Small-pox—No statistics											
2. Chicken-pox											
3. Measles											
4. Epidemic Rose Rush											
5. Typhus Fever											
6. Scarlet Fever											
7. Relapsing Fever											
8. Influenza											
9. Whooping Cough	3	3						3			
10. Mumps											
11. Diphtheria	14	6	8					13	1		
12. Cerebro-spinal Fever	2		2					2			
13. Enteric Fever	6	4	2					3	1	2	
14. Simple Continued Fever											
15. Asiatic Cholera											
16. Yellow Fever											
17. Dengue											
18. Other Miasmatic diseases											
Order 2.—Diarrheal Diseases.											
1. Simple Cholera											
2. Diarrhea											
3. Dysentery	1	1						1			
4. Cholera Infantum	5	3	2					5			
Order 3.—Malarial Diseases.											
1. Remittent Fever	5	3	2					3	2		
2. Ague	5	5						2	3		
3. Typho-malarial Fever											
Order 4.—Venereal Diseases.											
1. Syphilis											
2. Gonorrhea											
Order 5.—Zoogenous Diseases.											
1. Hydrophobia											
2. Glanders											
3. Splenic Fever											
4. Cow-pox (Vaccination)											
Order 6.—Septic Diseases.											
1. Phagedæna											
2. Erysipelas	1		1					1			
3. Pyæmia-septicæmia	2		2					1	1		
4. Puerperal Fever	2		2						2		

WARREN COUNTY—CONTINUED.

CAUSES OF DEATH.	Total.	WHITE.			COLORED.			SOCIAL CONDITION.			
		Male.	Female.	Unknown.	Male.	Female.	Unknown.	Single.	Married.	Widowed.	Unknown.
CLASS II—*Order* 1.—Parasitic Diseases.											
1. Thrush											
2. Other Vegetable Parasitic diseases											
3. Hydatids											
4. Trichinosis											
CLASS III—*Order* 1.—Dietic Diseases.											
1. Starvation—Want of Breast Milk	1		1					1			
2. Scurvy											
3. Intemperance—Chronic Alcoholism											
3. Intemperance—Delirium Tremens											
CLASS IV—*Order* 1.—Constitutional Diseases.											
1. Rheumatic Fever—Rheumatic Heart	1	1						1			
2. Rheumatism											
3. Gout											
4. Rickets											
5. Cancer—Malignant disease	4	3	1						4		
6. Tubercular Meningitis	1	1						1			
7. Phthisis	20	7	13					10	10		
8. Scrofula—Tuberculosis	2	1	1					2			
9. Purpura—Hemorrhagic Diathesis											
10. Anæmia, etc											
11. Diabetes											
12. Other Constitutional diseases											
CLASS V—*Order* 1.—Development Diseases.											
1. Premature Birth	5	4	1					5			
2. Atelectasis											
3. Cyanosis	1	1						1			
4. Spina-bifida											
5. Imperforate Anus											
6. Cleft Palate (Hare Lip)											
7. Other Congenital Defects	1	1						1			
8. *Old Age	4	2	2						1	3	
CLASS VI—*Order* 1.—Local Diseases, Nervous System.											
1. Inflammation of Brain	8	2	6					6	2		
2. Apoplexy	1	1							1		
3. Softening of Brain	1		1						1		
4. Hemiplegia	1	1								1	
5. Brain disease											
6. Hydrocephalus (not acute)											
7. Insanity (general paralysis of insane)											
8. Chorea	1		1						1		
9. Epilepsy	1		1					1			
10. Convulsions	2	2						2			
11. Laryngismus stridulus											
12. Tetanus—idiopathic											
13. Trismus nascentium											
14. Locomotor—ataxia											
15. Paraplegia—diseases of the cord											
16. Others, nervous system											

*A white female, aged 101 years, 3 months, and 4 days.

WARREN COUNTY—CONTINUED.

CAUSE OF DEATH.	Total.	WHITE.			COLORED.			SOCIAL CONDITION.			
		Male.	Female.	Unknown.	Male.	Female.	Unknown.	Single.	Married.	Widowed.	Unknown.
Order 2.—Organs of Special Sense.											
1. Otitis, Otorrhœa—disease of ear											
2. Epistaxis—disease of nose											
3. Opthalmia—disease of eye											
Order 3.—Circulatory System.											
1. Endocarditis, valvular disease	4	3	1					1	1	2	
2. Pericarditis											
3. Hypertrophy of heart											
4. Angina pectoris											
5. Syncope											
6. Aneurism											
7. Senile gangrene											
8. Embolism, Thrombosis											
9. Phlebitis											
10. Varicose veins											
11. Others, circulatory system											
Order 4.—Respiratory System.											
1. Laryngitis	1		1					1			
2. Croup	4	3	1					4			
3. Others, larynx, trachea											
4. Emphysema, asthma	2		2						2		
5. Bronchitis	3	1	2					1	1	1	
6. Pneumonia	17	11	6					9	6	1	1
7. Pleurisy											
8. Others, respiratory system											
Order 5.—Digestive System.											
1. Stomatitis											
2. Dentition	2	2						2			
3. Sore throat, quinsy											
4. Dyspepsia											
5. Hæmatemesis											
6. Melæna	1		1						1		
7. Gastritis	1		1						1		
8. Enteritis	3	2	1					2		1	
9. Ulceration of intestines	1	1							1		
10. Ileus, obstruction of intestines	1	1							1		
11. Stricture and strangulation of intestines											
12. Intussusception of intestines											
13. Hernia	1		1						1		
14. Fistula											
15. Peritonitis	1		1					1			
16. Ascites	2	2						1	1		
17. Gallstones											
18. Cirrhosis of liver											
19. Other, liver disease	2	2							2		
20. Others, digestive system											
Order 6.—Lymphatic System.											
1. Disease of spleen											
2. Disease of lymphatics											

WARREN COUNTY—CONTINUED.

CAUSES OF DEATH.	Total.	WHITE.			COLORED.			SOCIAL CONDITION.			
		Male.	Female.	Unknown.	Male.	Female.	Unknown.	Single.	Married.	Widowed.	Unknown.
Order 7.—Gland-like Organs.											
1. Bronchocele											
2. Addison's Disease											
Order 8.—Urinary System.											
1. Nephritis											
2. Bright's Disease, albuminuria											
3. Uræmia											
4. Suppression of Urine											
5. Calculus											
6. Hæmaturia											
7. Disease of bladder and prostate	1	1							1		
8. Others, Urinary System											
Order 9.—Reproductive System (organs of generation).											
1. Ovarian diseases											
2. Diseases of uterus and vagina											
3. Pelvic abscess											
4. Perineal abscess											
5. Disease of penis, testes, etc											
Order 9.—Reproductive System(Diseases of Parturition).											
1. Abortion, miscarriage											
2. Purperal mania											
3. Puerperal convulsions											
4. Placenta prævia. flooding											
5. Phlegmasia, dolens											
6. Other accidents of child-birth											
Order 10.—Locomotor System.											
1. Caries, necrosis											
2. Arthritis, Ostitis											
3. Others, locomotor system											
Order 11.—Integumentary System.											
1. Carbuncle	1	1						1			
2. Phelgmon, cellulitis											
3. Lupus											
4. Ulcer, bed-sore	1		1						1		
5. Eczema											
6. Pemphigus											
7. Others, Integumentary system											

WARREN COUNTY—Continued.

SPECIFIC CAUSES OF DEATH.	Total.	WHITE.			COLORED.			SOCIAL CONDITION.			
		Male.	Female.	Unknown.	Male.	Female.	Unknown.	Single.	Married.	Widowed.	Unknown.
CLASS VII—*Order* 1.—Accident or Negligence.											
1. Fracture, contusion	2	1	1	....	....	....	....	2	....	....	....
2. Gunshot wounds	....	....	....	....	....	....	....	....	....	....	....
3. Cut, stab	....	....	....	....	....	....	....	....	....	....	....
4. Burn, scald	2	2	....	....	....	....	....	2	....	....	....
5. Poison	1	1	....	....	....	....	....	1	....	....	....
6. Drowning	....	....	....	....	....	....	....	....	....	....	....
7. Suffocation, strangulation	....	....	....	....	....	....	....	....	....	....	....
8. Railroad	....	....	....	....	....	....	....	....	....	....	....
9. Lightning	....	....	....	....	....	....	....	....	....	....	....
10. Heat, sunstroke	1	....	1	....	....	....	....	....	1	....	....
Order 2.—Homicide.											
1. Murder, manslaughter	1	1	....	....	....	....	....	....	1	....	....
Order 3.—Suicide.											
1. Gunshot wounds	....	....	....	....	....	....	....	....	....	....	....
2. Cut, stab	....	....	....	....	....	....	....	....	....	....	....
3. Poison	....	....	....	....	....	....	....	....	....	....	....
4. Drowning	....	....	....	....	....	....	....	....	....	....	....
5. Hanging	....	....	....	....	....	....	....	....	....	....	....
6. Otherwise	....	....	....	....	....	....	....	....	....	....	....
Order 4.—Execution.											
1. Hanging	....	....	....	....	....	....	....	....	....	....	....
CLASS VIII—*Order* 1.—Ill-defined Causes.											
1. Dropsy	1	1	....	....	....	....	....	....	1	....	....
2. Debility	....	....	....	....	....	....	....	....	....	....	....
3. Atrophy and Inanition	....	....	....	....	....	....	....	....	....	....	....
4. Mortification	....	....	....	....	....	....	....	....	....	....	....
5. Tumor	....	....	....	....	....	....	....	....	....	....	....
6. Abscess	1	1	....	....	....	....	....	1	....	....	....
7. Hemorrage	....	....	....	....	....	....	....	....	....	....	....
8. Sudden, unascertained	1	....	1	....	....	....	....	....	....	1	....
9. Not specified, or ill-defined	8	5	3	....	....	....	....	8	....	....	....

WASHINGTON COUNTY.*

CLASSIFIED CAUSES OF DEATH.	Total.	WHITE.			COLORED.			SOCIAL CONDITION.			
		Male.	Female.	Unknown.	Male.	Female.	Unknown.	Single.	Married.	Widowed.	Unknown.
ALL CAUSES	144	80	63	....	....	1	....	73	52	17	2
SPECIFIED CAUSES	135	76	58	....	....	1	....	70	47	16	2
CLASSES.											
I. ZYMOTIC DISEASES	27	19	8	....	....	....	....	21	4	2	....
II. PARASITIC DISEASES	....	....	....	....	....	....	....	....	....	....	....
III. DIETIC DISEASES	1	1	....	....	....	....	....	1	....	....	....
IV. CONSTITUTIONAL DISEASES	23	7	16	....	....	....	....	9	13	1	....
V. DEVELOPMENT DISEASES	11	7	4	....	....	....	....	6	1	4	....
VI. LOCAL DISEASES	62	33	28	....	....	1	....	29	23	8	2
VII. DEATHS FROM VIOLENCE	11	9	2	....	....	....	....	4	6	1	....
VIII. ILL-DEFINED CAUSES	9	4	5	....	....	....	....	3	5	1	....
CLASS I.—*Order*											
1. Miasmatic Diseases	18	13	5	....	....	....	....	14	3	1	....
2. Diarrheal Diseases	1	....	1	....	....	....	....	1	....	....	....
3. Malarial Diseases	2	2	....	....	....	....	....	1	1	....	....
4. Venereal Diseases	....	....	....	....	....	....	....	....	....	....	....
5. Zoogenous Diseases	....	....	....	....	....	....	....	....	....	....	....
6. Septic Diseases	6	4	2	....	....	....	....	5	....	1	....
CLASS II.—*Order*											
1. Parasitic Diseases	....	....	....	....	....	....	....	....	....	....	....
CLASS III—*Order*											
1. Dietic Diseases	1	1	....	....	....	....	....	1	....	....	....
CLASS IV.—*Order*											
1. Constitutional Diseases	23	7	16	....	....	....	....	9	13	1	....
CLASS V.—*Order*											
1. Development Diseases of Childhood	6	5	1	....	....	....	....	6	....	....	....
2. Development Diseases of Old Age	5	2	3	....	....	....	....	....	1	4	....
CLASS VI.—*Order*											
1. Nervous System	13	6	7	....	....	....	....	7	3	3	....
2. Organs of Special Sense	....	....	....	....	....	....	....	....	....	....	....
3. Circulatory System	13	7	6	....	....	....	....	3	8	2	....
4. Respiratory System	20	10	10	....	....	....	....	11	6	2	1
5. Digestive System	7	4	2	....	....	1	....	6	1	....	....
6. Lymphatic System	....	....	....	....	....	....	....	....	....	....	....
7. Gland-like Organs	....	....	....	....	....	....	....	....	....	....	....
8. Urinary System	7	6	1	....	....	....	....	2	4	1	....
9. Reproductive System	2	....	2	....	....	....	....	....	1	....	1
10. Locomotor System	....	....	....	....	....	....	....	....	....	....	....
11. Integumentary System	....	....	....	....	....	....	....	....	....	....	....

*Aggregate causes.

WASHINGTON COUNTY—CONTINUED.

CAUSES OF DEATH.	Total.	WHITE.			COLORED.			SOCIAL CONDITION.			
		Male.	Female.	Unknown.	Male.	Female.	Unknown.	Single.	Married.	Widowed.	Unknown.
CLASS VII.—*Order*											
1. Accident or Negligence	10	8	2	....	....	....	....	3	6	1	....
2. Homicide	....	....	....	....	....	....	....	....	....	....	....
3. Suicide	1	1	....	....	....	....	....	1	....	....	....
4. Execution	....	....	....	....	....	....	....	....	....	....	....
CLASS VIII.—*Order*											
1. Undefined Causes	9	4	5	....	....	....	....	3	5	1	....

WASHINGTON COUNTY—CONTINUED.

SPECIFIC CAUSES OF DEATH.	Total.	WHITE.			COLORED.			SOCIAL CONDITION.			
		Males.	Females.	Unknown.	Males.	Females.	Unknown.	Single.	Married.	Widowed.	Unknown.
CLASS I—*Order* 1. Miasmatic Diseases.											
1. Small-pox—Vaccinated	....	....	....	....	....	....	....	....	....	....	....
1. Small-pox—Unvaccinated	....	....	....	....	....	....	....	....	....	....	....
1. Small-pox—No statistics	....	....	....	....	....	....	....	....	....	....	....
2. Chicken-pox	....	....	....	....	....	....	....	....	....	....	....
3. Measles	....	....	....	....	....	....	....	....	....	....	....
4. Epidemic Rose Rush	....	....	....	....	....	....	....	....	....	....	....
5. Typhus Fever	....	....	....	....	....	....	....	....	....	....	....
6. Scarlet Fever	3	2	1	....	....	....	....	3	....	....	....
7. Relapsing Fever	....	....	....	....	....	....	....	....	....	....	....
8. Influenza	....	....	....	....	....	....	....	....	....	....	....
9. Whooping Cough	2	2	....	....	....	....	....	2	....	....	....
10. Mumps	....	....	....	....	....	....	....	....	....	....	....
11. Diphtheria	5	3	2	....	....	....	....	5	....	....	....
12. Cerebro-spinal Fever	3	2	1	....	....	....	....	2	....	1	....
13. Enteric Fever	5	4	1	....	....	....	....	2	3	....	....
14. Simple Continued Fever	....	....	....	....	....	....	....	....	....	....	....
15. Asiatic Cholera	....	....	....	....	....	....	....	....	....	....	....
16. Yellow Fever	....	....	....	....	....	....	....	....	....	....	....
17. Dengue	....	....	....	....	....	....	....	....	....	....	....
18. Other Miasmatic Diseases	....	....	....	....	....	....	....	....	....	....	....
Order 2.—Diarrheal Diseases.											
1. Simple Cholera	....	....	....	....	....	....	....	....	....	....	....
2. Diarrhea	....	....	....	....	....	....	....	....	....	....	....
3. Dysentery	....	....	....	....	....	....	....	....	....	....	....
4. Cholera Infantum	1	....	1	....	....	....	....	1	....	....	....
Order 3.—Malarial Diseases.											
1. Remittent Fever	2	2	....	....	....	....	....	1	1	....	....
2. Ague	....	....	....	....	....	....	....	....	....	....	....
3. Typho-malarial Fever	....	....	....	....	....	....	....	....	....	....	....
Order 4.—Venereal Diseases.											
1. Syphilis	....	....	....	....	....	....	....	....	....	....	....
2. Gonorrhea	....	....	....	....	....	....	....	....	....	....	....
Order 5.—Zoogenous Diseases.											
1. Hydrophobia	....	....	....	....	....	....	....	....	....	....	....
2. Glanders	....	....	....	....	....	....	....	....	....	....	....
3. Splenic Fever	....	....	....	....	....	....	....	....	....	....	....
4. Cow-pox (Vaccination)	....	....	....	....	....	....	....	....	....	....	....
Order 6.—Septic Diseases.											
1. Phagedæna	1	1	....	....	....	....	....	1	....	....	....
2. Erysipelas	2	1	1	....	....	....	....	2	....	....	....
3. Pyæmia-sceptic æmia	2	2	....	....	....	....	....	1	....	1	....
4. Puerperal Fever	1	....	1	....	....	....	....	1	....	....	....

WASHINGTON COUNTY—CONTINUED.

SPECIFIC CAUSES OF DEATH.	Total.	WHITE.			COLORED.			SOCIAL CONDITION.			
		Male.	Female.	Unknown.	Male.	Female.	Unknown.	Single.	Married.	Widowed.	Unknown.
CLASS II—*Order* 1.—Parasitic Diseases.											
1. Thrush	....	....	....	....	....	....	....	....	....	....	....
2. Other Vegetable Parasitic diseases	....	....	....	....	....	....	....	....	....	....	....
3. Hydatids	....	....	....	....	....	....	....	....	....	....	....
4. Other Animal Parasitic diseases	....	....	....	....	....	....	....	....	....	....	....
CLASS III—*Order* 1.—Dietic Diseases.											
1. Starvation—Want of Breast Milk	1	1	....	....	....	....	....	1	....	....	....
2. Scurvy	....	....	....	....	....	....	....	....	....	....	....
3. Intemperance.. Chronic Alcoholism / Delirium Tremens.	....	....	....	....	....	....	....	....	....	....	....
CLASS IV—*Order* 1.—Constitutional Diseases.											
1. Rheumatic Fever—Rheumatic Heart.	1	....	1	....	....	....	....	....	....	1	....
2. Rheumatism	....	....	....	....	....	....	....	....	....	....	....
3. Gout	....	....	....	....	....	....	....	....	....	....	....
4. Rickets	....	....	....	....	....	....	....	....	....	....	....
5. Cancer—Malignant disease	4	2	2	....	....	....	....	....	4	....	....
6. Tubercular Meningitis	....	....	....	....	....	....	....	....	....	....	....
7. Phthisis	12	2	10	....	....	....	....	6	6	....	....
8. Scrofula—Tuberculosis	2	....	2	....	....	....	....	2	....	....	....
9. Purpura—Hemorrhagic Diathesis	2	1	1	....	....	....	....	1	1	....	....
10. Anæmia, etc	1	1	....	....	....	....	....	....	1	....	....
11. Diabetes	1	1	....	....	....	....	....	....	1	....	....
12. Other Constitutional diseases	....	....	....	....	....	....	....	....	....	....	....
CLASS V—*Order* 1.—Development Diseases.											
1. Premature Birth	4	4	....	....	....	....	....	4	....	....	....
2. Atelectasis	....	....	....	....	....	....	....	....	....	....	....
3. Cyanosis	1	....	1	....	....	....	....	1	....	....	....
4. Spina-bifida	....	....	....	....	....	....	....	....	....	....	....
5. Imperforate Anus	....	....	....	....	....	....	....	....	....	....	....
6. Cleft Palate (Hare Lip)	1	1	....	....	....	....	....	1	....	....	....
7. Other Congenital Defects	....	....	....	....	....	....	....	....	....	....	....
8. Old Age	5	2	3	....	....	....	....	....	1	4	....
CLASS VI—*Order* 1.—Local Diseases, Nervous System.											
1. Inflammation of Brain	5	3	2	....	....	....	....	5	....	....	....
2. Apoplexy	3	2	1	....	....	....	....	....	2	1	....
3. Softening of Brain	1	1	....	....	....	....	....	....	....	1	....
4. Hemiplegia	2	....	2	....	....	....	....	....	1	1	....
5. Paralysis agitans	....	....	....	....	....	....	....	....	....	....	....
6. Hydrocephalus (not acute)	....	....	....	....	....	....	....	....	....	....	....
7. Insanity (general paralysis of insane)	....	....	....	....	....	....	....	....	....	....	....
8. Chorea	....	....	....	....	....	....	....	....	....	....	....
9. Epilepsy	....	....	....	....	....	....	....	....	....	....	....
10. Convulsions	2	....	2	....	....	....	....	2	....	....	....
11. Laryngismus stridulus	....	....	....	....	....	....	....	....	....	....	....
12. Tetanus—idiopathic	....	....	....	....	....	....	....	....	....	....	....
13. Trismus nascentium	....	....	....	....	....	....	....	....	....	....	....
14. Locomotor—ataxia	....	....	....	....	....	....	....	....	....	....	....
15. Paraplegia—disease of the cord	....	....	....	....	....	....	....	....	....	....	....
16. Others, nervous system	....	....	....	....	....	....	....	....	....	....	....

WASHINGTON COUNTY—CONTINUED.

SPECIFIC CAUSES OF DEATH.	Total.	WHITE.			COLORED.			SOCIAL CONDITION.			
		Male.	Female.	Unknown.	Male.	Female.	Unknown.	Single.	Married.	Widowed.	Unknown.
Order 2.—Organs of Special Sense.											
1. Otitis; Ottorrhœa—disease of ear	....	....	....	....	....	....	....	....	....	....	....
2. Epistaxis—disease of nose	....	....	....	....	....	....	....	....	....	....	....
3. Opthalmia—disease of eye	....	....	....	....	....	....	....	....	....	....	....
Order 3.—Circulatory System.											
1. Endocarditis, valvular disease	10	5	5	....	....	....	....	2	7	1	....
2. Pericarditis	....	....	....	....	....	....	....	....	....	....	....
3. Hypertrophy of heart	1	1	....	....	....	....	....	....	1	....	....
4. Angina pectoris	1	....	1	....	....	....	....	....	....	1	....
5. Syncope	....	....	....	....	....	....	....	....	....	....	....
6. Aneurism	....	....	....	....	....	....	....	....	....	....	....
7. Senile gangrene	....	....	....	....	....	....	....	....	....	....	....
8. Embolism, Thrombosis	1	1	....	....	....	....	....	1	....	....	....
9. Phlebitis	....	....	....	....	....	....	....	....	....	....	....
10. Varicose veins	....	....	....	....	....	....	....	....	....	....	....
11. Others, circulatory system	....	....	....	....	....	....	....	....	....	....	....
Order 4.—Respiratory System.											
1. Laryngitis	....	....	....	....	....	....	....	....	....	....	....
2. Croup	3	....	3	....	....	....	....	3	....	....	....
3. Others, larynx, trachea	....	....	....	....	....	....	....	....	....	....	....
4. Emphysema, asthma	....	....	....	....	....	....	....	....	....	....	....
5. Bronchitis	1	1	....	....	....	....	....	1	....	....	....
6. Pneumonia	15	9	6	....	....	....	....	7	5	2	1
7. Pleurisy	1	....	1	....	....	....	....	....	1	....	....
8. Others, respiratory system	....	....	....	....	....	....	....	....	....	....	....
Order 5.—Digestive System.											
1. Stomatitis	....	....	....	....	....	....	....	....	....	....	....
2. Dentition	1	1	....	....	....	....	....	1	....	....	....
3. Sore throat, quinsy	....	....	....	....	....	....	....	....	....	....	....
4. Dyspepsia	....	....	....	....	....	....	....	....	....	....	....
5. Hæmatemesis	....	....	....	....	....	....	....	....	....	....	....
6. Melæna	....	....	....	....	....	....	....	....	....	....	....
7. Gastritis	1	1	....	....	....	....	....	....	1	....	....
8. Enteritis	3	1	2	....	....	....	....	3	....	....	....
9. Ulceration of intestines	....	....	....	....	....	....	....	....	....	....	....
10. Ileus, obstruction of intestines	....	....	....	....	....	....	....	....	....	....	....
11. Stricture and strangulation of intestines	....	....	....	....	....	....	....	....	....	....	....
12. Intussusception of intestines	....	....	....	....	....	....	....	....	....	....	....
13. Hernia	....	....	....	....	....	....	....	....	....	....	....
14. Fistula	....	....	....	....	....	....	....	....	....	....	....
15. Peritonitis	1	....	....	....	....	1	....	1	....	....	....
16. Ascites	....	....	....	....	....	....	....	....	....	....	....
17. Gallstones	....	....	....	....	....	....	....	....	....	....	....
18. Cirrhosis of liver	....	....	....	....	....	....	....	....	....	....	....
19. Others, liver diseases	1	1	....	....	....	....	....	1	....	....	....
20. Others, digestive system	....	....	....	....	....	....	....	....	....	....	....
Order 6.—Lymphatic System.											
1. Disease of spleen	....	....	....	....	....	....	....	....	....	....	....
2. Disease of lymphatics	....	....	....	....	....	....	....	....	....	....	....

WASHINGTON COUNTY—CONTINUED.

CAUSE OF DEATH.	Total.	WHITE.			COLORED.			SOCIAL CONDITION.			
		Males.	Females.	Unknown.	Males.	Females.	Unknown.	Single.	Married.	Widowed.	Unknown.
Order 7.—Gland-like Organs.											
1. Bronchocele											
2. Addison's Disease											
Order 8.—Urinary System.											
1. Nephritis											
2. Bright's disease, albuminuria	2	2							2		
3. Uræmia	3	2	1					2		1	
4. Suppression of Urine											
5. Calculus											
6. Hæmaturia											
7. Diseases of bladder and prostate	2	2							2		
8. Others, Urinary System											
Order 9.—Reproductive System (organs of generation.)											
1. Ovarian disease											
2. Disease of Uterus and Vagina	1		1								1
3. Pelvic abscess											
4. Perineal abscess											
5. Disease of penis, testes, etc											
Order 9.—Reproductive System (Diseases of Parturition.)											
1. Abortion, miscarriage											
2. Puerperal mania											
3. Puerperal convulsions	1		1						1		
4. Placenta prævia, flooding											
5. Phlegmasia dolens											
6. Other accidents of child-birth											
Order 10.—Locomotor System.											
1. Caries, necrosis											
2. Arthritis, ostitis											
3. Others, locomotor system											
Order 11.—Integumentary System.											
1. Carbuncle											
2. Phlegmon, cellulitis											
3. Lupus											
4. Ulcer, bed-sore											
5. Eczema											
6. Pemphigus											
7. Others integumentary system											

WASHINGTON COUNTY—CONTINUED.

CAUSES OF DEATH.	Total.	WHITE.			COLORED.			SOCIAL CONDITION.			
		Male.	Female.	Unknown.	Male.	Female.	Unknown.	Single.	Married.	Widowed.	Unknown.
CLASS VII—*Order* 1.—Accident or Negligence.											
1. Fracture, contusion	5	4	1					2	3		
2. Gunshot wounds											
3. Cut, stab											
4. Burn, scald											
5. Poison	1		1						1		
6. Drowning											
7. Suffocation, strangulation	1	1						1			
8. Railroad	2	2							1	1	
9. Heat, sunstroke	1	1							1		
10. Otherwise											
Order 2.—Homicide.											
1. Murder, manslaughter											
Order 3.—Suicide.											
1. Gunshot wounds											
2. Cut, stab											
3. Poison											
4. Drowning	1	1						1			
5. Hanging											
6. Otherwise											
Order 4.—Execution.											
1. Hanging											
CLASS VIII—*Order* 1.—Ill-defined Causes.											
1. Dropsy	1		1						1		
2. Debility	3	2	1						2	1	
3. Atrophy and Inanition											
4. Mortification											
5. Tumor											
6. Abscess											
7. Hemorrhage											
8. Sudden, unascertained											
9. Not specified, or ill-defined	5	2	3					3	2		

WAYNE COUNTY.*

CLASSIFIED CAUSES OF DEATH.	Total.	WHITE.			COLORED.			SOCIAL CONDITION.			
		Male.	Female.	Unknown.	Male.	Female.	Unknown.	Single.	Married.	Widowed.	Unknown.
ALL CAUSES	95	47	47	1	....	....	....	69	20	3	3
SPECIFIED CAUSES	88	44	44	....	....	....	....	63	19	3	3
CLASSES.											
I. ZYMOTIC DISEASES	36	18	18	....	....	....	....	31	3	....	2
II. PARASITIC DISEASES	....	....	....	....	....	....	....	....	....	....	....
III. DIETIC DISEASES	....	....	....	....	....	....	....	....	....	....	....
IV. CONSTITUTIONAL DISEASES	7	2	5	....	....	....	....	3	3	1	....
V. DEVELOPMENT DISEASES	10	6	4	....	....	....	....	6	3	1	....
VI. LOCAL DISEASES	34	17	17	....	....	....	....	22	10	1	1
VII. DEATHS FROM VIOLENCE	1	1	....	....	....	....	....	1	....	....	....
VIII. ILL-DEFINED CAUSES	7	3	3	1	....	....	....	6	1	....	....
CLASS I.—*Order*											
1. Miasmatic Diseases	17	10	7	....	....	....	....	16	....	....	1
2. Diarrheal Diseases	12	6	6	....	....	....	....	11	....	....	1
3. Malarial Diseases	5	2	3	....	....	....	....	4	1	....	....
4. Venereal Diseases	....	....	....	....	....	....	....	....	....	....	....
5. Zoogenous Diseases	....	....	....	....	....	....	....	....	....	....	....
6. Septic Diseases	2	....	2	....	....	....	....	....	2	....	....
CLASS II.—*Order*											
1. Parasitic Diseases	....	....	....	....	....	....	....	....	....	....	....
CLASS III.—*Order*											
1. Dietic Diseases	....	....	....	....	....	....	....	....	....	....	....
CLASS IV.—*Order*											
1. Constitutional Diseases	7	2	5	....	....	....	....	3	3	1	....
CLASS V.—*Order*											
1. Development Diseases of Childhood	6	3	3	....	....	....	....	6	....	....	....
2. Development Diseases of Old Age	4	3	1	....	....	....	....	....	3	1	....
CLASS VI.—*Order*											
1. Nervous System	11	6	5	....	....	....	....	5	5	....	1
2. Organs of Special Sense	....	....	....	....	....	....	....	....	....	....	....
3. Circulatory System	....	....	....	....	....	....	....	....	....	....	....
4. Respiratory System	12	6	6	....	....	....	....	11	1	....	....
5. Digestive System	8	4	4	....	....	....	....	6	1	1	....
6. Lymphatic System	....	....	....	....	....	....	....	....	....	....	....
7. Gland-like Organs	....	....	....	....	....	....	....	....	....	....	....
8. Urinary System	1	1	....	....	....	....	....	....	1	....	....
9. Reproductive System	2	....	2	....	....	....	....	....	2	....	....
10. Locomotor System	....	....	....	....	....	....	....	....	....	....	....
11. Integumentary System	....	....	....	....	....	....	....	....	....	....	....

* Aggregate causes.

WAYNE COUNTY—CONTINUED.

SPECIFIC CAUSES OF DEATH.	Total.	WHITE.			COLORED.			SOCIAL CONDITION.			
		Male.	Female.	Unknown.	Male.	Female.	Unknown.	Single.	Married.	Widowed.	Unknown.
CLASS VII.—*Order.*											
1. Accident or Negligence	1	1	....	....	....	....	....	1	....	....	....
2. Homicide	....	....	....	....	....	....	....	....	....	....	....
3. Suicide	....	....	....	....	....	....	....	....	....	....	....
4. Execution	....	....	....	....	....	....	....	....	....	....	....
CLASS VIII.—*Order.*											
1. Undefined Causes	7	3	3	1	....	....	....	6	1	....	....

WAYNE COUNTY—CONTINUED.

CAUSES OF DEATH.	Total.	WHITE.			COLORED.			SOCIAL CONDITION.			
		Male.	Female.	Unknown.	Male.	Female.	Unknown.	Single.	Married.	Widowed.	Unknown.
CLASS I.—*Order* 1.—Miasmatic Diseases.											
1. Small-pox—Vaccinated											
1. Small-pox—Unvaccinated											
1. Small-pox—No statistics											
2. Chicken-pox											
3. Measles											
4. Epidemic Rose Rash											
5. Typhus Fever											
6. Scarlet Fever	5	3	2					5			
7. Relapsing Fever											
8. Influenza											
9. Whooping Cough											
10. Mumps											
11. Diphtheria	7	4	3					7			
12. Cerebro-spinal Fever	2	1	1					2			
13. Enteric Fever	3	2	1					2			1
14. Simple Continued Fever											
15. Asiatic Cholera											
16. Yellow Fever											
17. Dengue											
18. Other Miasmatic diseases											
Order 2—Diarrheal Diseases.											
1. Simple Cholera	1	1						1			
2. Diarrhea											
3. Dysentery	4	3	1					3			1
4. Cholera Infantum	7	2	5					7			
Order 3.—Malarial Diseases.											
1. Remittent Fever											
2. Ague	3	1	2					2	1		
3. Typho-malarial Fever	2	1	1					2			
Order 4.—Venereal Diseases.											
1. Syphilis											
2. Gonorrhea											
Order 5.—Zoogenous Diseases.											
1. Hydrophobia											
2. Glanders											
3. Splenic Fever											
4. Cow-pox (Vaccination)											
Order 6.—Septic Diseases.											
1. Phagedæna											
2. Erysipelas											
3. Pyæmia-Septicæmia											
2. Puerperal Fever	2		2						2		

WAYNE COUNTY—CONTINUED.

SPECIFIC CAUSES OF DEATH.	Total.	WHITE.			COLORED.			SOCIAL CONDITION.			
		Male.	Female.	Unknown.	Male.	Female.	Unknown.	Single.	Married.	Widowed.	Unknown.
CLASS II—*Order* 1.—Parasitic Diseases.											
1. Thrush											
2. Other Vegetable Parasitic Diseases											
3. Hydatids											
4. Trichinosis											
5. Other Animal Parasitic Diseases											
CLASS III—*Order* 1.—Dietic Diseases.											
1. Starvation—Want of Breast Milk											
2. Scurvy											
3. Intemperance—Chronic Alcoholism											
3. Intemperance—Delirium Tremens											
CLASS IV—*Order* 1.—Constitutional Diseases.											
1. Rheumatic Fever—Rheumatic Heart											
2. Rheumatism											
3. Gout											
4. Rickets											
5. Cancer—Malignant Disease											
6. Tubercular Meningitis											
7. Phthisis	7	2	5					3	3	1	
8. Scrofula—Tuberculosis											
9. Purpura—Hemorrhagic Diathesis											
10. Anæmia, etc											
11. Diabetes											
12. Other Constitutional Diseases											
CLASS V—*Order* 1.—Development Diseases.											
1. Premature Birth	4	2	2					4			
2. Atelectasis											
3. Cyanosis											
4. Spina-bifida											
5. Imperforate Anus											
6. Cleft Palate (Hare Lip)											
7. Other Congenital Defects	2	1	1					2			
8. Old Age	4	3	1						3	1	
CLASS VI—*Order* 1.—Local Diseases, Nervous System.											
1. Inflammation of Brain	3	3							2		1
2. Apoplexy	1	1							1		
3. Softening of Brain											
4. Hemiplegia	2		2						2		
5. Paralysis agitans											
6. Hydrocephalus (not acute)											
7. Insanity (general paralysis of insane)											
8. Chorea											
9. Epilepsy											
10. Convulsions	4	2	2					4			
11. Laryingismus stridulus											
12. Tetanus—idiopathic											
13. Trismus nascentium	1		1					1			
14. Locomotor—ataxia											
15. Paraplegia—disease of the cord											
16. Others, nervous system											

WAYNE COUNTY—CONTINUED.

SPECIFIC CAUSES OF DEATH.	Total.	WHITE.			COLORED.			SOCIAL CONDITION.			
		Male.	Female.	Unknown.	Male.	Female.	Unknown.	Single.	Married.	Widowed.	Unknown.
Order 2.—Organs of Special Sense.											
1. Otitis, Ottorhœa—disease of ear											
2. Epistaxis—disease of nose											
3. Opthamalia—disease of eye											
Order 3.—Circulatory System.											
1. Endocarditis, valvular disease											
2. Pericarditis											
3. Hypertrophy of heart											
4. Anginis pectoris											
5. Syncope											
6. Aneurism											
7. Senile gangrene											
8. Embolism, Thrombosis											
9. Phlebitis											
10. Varicose veins											
11. Others, circulatory system											
Order 4.—Respiratory System.											
1. Laryngitis											
2. Croup	4	2	2					4			
3. Others, larynx, trachea											
4. Emphysema, asthma											
5. Bronchitis	1	1									
6. Pneumonia	8	4	4					7	1		
7. Pleurisy	1	1									
8. Others, respiratory system	1	1									
Order 5.—Digestive System.											
1. Stomatitis											
2. Dentition	1		1					1			
3. Sore throat, quinsy											
4. Dyspepsia											
5. Hæmatemesis											
6. Melæna											
7. Gastritis	3	1	2					2	1		
8. Enteritis	3	2	1					3			
9. Ulceration of intestines											
10. Ileus, obstruction of intestines											
11. Stricture and strangulation of intestines											
12. Intussusception of intestines											
13. Hernia											
14. Fistula											
15. Peritonitis											
16. Ascites											
17. Gallstones	1	1								1	
18. Cirrhosis of liver											
19. Others, liver disease											
20. Digestive system											
Order 6.—Lymphatic System.											
1. Disease of spleen											
2. Disease of lymphatics											

WAYNE COUNTY—CONTINUED.

SPECIFIC CAUSES OF DEATH.	Total.	WHITE.			COLORED.			SOCIAL CONDITION.			
		Male.	Female.	Unknown.	Male.	Female.	Unknown.	Single.	Married.	Widowed.	Unknown.
Order 7.—Gland-like Organs.											
1. Bronchocele											
2. Addison's Disease											
Order 8.—Urinary System.											
1. Nephritis											
2. Bright's Disease, albuminuria											
3. Uræmia											
4. Suppression of Urine											
5. Calculus											
6. Hæmaturia											
7. Diseases of bladder and prostate	1	1							1		
8. Others, Urinary System											
Order 9.—Reproductive System (organs of generation).											
1. Ovarian disease											
2. Disease of Uterus and Vagina											
3. Pelvic abscess											
4. Perineal abscess											
5. Disease of penis, testes, etc											
Order 9.—Reproductive System (Diseases of Parturition).											
1. Abortion, miscarriage											
2. Puerperal mania											
3. Puerperal convulsions	1		1						1		
4. Placenta prævia, flooding	1		1						1		
5. Phlegmasia dolens											
6. Other accidents of child-birth											
Order 10.—Locomotor System.											
1. Caries, necrosis											
2. Arthritis, ostitis											
3. Others, locomotor system											
Order 11.—Integumentary System.											
1. Carbuncle											
2. Phlegmon, cellulitis											
3. Lupus											
4. Ulcer, bed-sore											
5. Eczema											
6. Pemphigus											
7. Others, integumentary system											

WAYNE COUNTY—CONTINUED.

SPECIFIC CAUSES OF DEATH.	Total.	WHITE.			COLORED.			SOCIAL CONDITION.			
		Male.	Female.	Unknown.	Male.	Female.	Unknown.	Single.	Married.	Widowed.	Unknown.
CLASS VII—*Order* 1.—Accident or Negligence.											
1. Fracture, contusion	1	1	....	....	....	....	....	1	....	....	....
2. Gunshot wounds	....	....	....	....	....	....	....	....	....	....	....
3. Cut, Stab	....	....	....	....	....	....	....	....	....	....	....
4. Burn, scald	....	....	....	....	....	....	....	....	....	....	....
5. Poison	....	....	....	....	....	....	....	....	....	....	....
6. Drowning	....	....	....	....	....	....	....	....	....	....	....
7. Suffocation, strangulation	....	....	....	....	....	....	....	....	....	....	....
8. Coal mine	....	....	....	....	....	....	....	....	....	....	....
9. Railroad	....	....	....	....	....	....	....	....	....	....	....
10. Heat, Sunstroke	....	....	....	....	....	....	....	....	....	....	....
11. Otherwise	....	....	....	....	....	....	....	....	....	....	....
Order 2.—Homicide.											
1. Murder, manslaughter	....	....	....	....	....	....	....	....	....	....	....
Order 3.—Suicide											
1. Gunshot wounds	....	....	....	....	....	....	....	....	....	....	....
2. Cut, stab	....	....	....	....	....	....	....	....	....	....	....
3. Poison	....	....	....	....	....	....	....	....	....	....	....
4. Drowning	....	....	....	....	....	....	....	....	....	....	....
5. Hanging	....	....	....	....	....	....	....	....	....	....	....
6. Otherwise	....	....	....	....	....	....	....	....	....	....	....
Order 4.—Execution.											
1. Hanging	....	....	....	....	....	....	....	....	....	....	....
CLASS VIII—*Order* 1.—Ill-defined Causes.											
1. Dropsy	1	1	....	....	....	....	....	1	....	....	....
2. Debility	1	1	....	....	....	....	....	....	1	....	....
3. Atrophy and Inanition	....	....	....	....	....	....	....	....	....	....	....
4. Mortification	....	....	....	....	....	....	....	....	....	....	....
5. Tumor	....	....	....	....	....	....	....	....	....	....	....
6. Abscess	1	....	1	....	....	....	....	1	....	....	....
7. Hemorrhage	....	....	....	....	....	....	....	....	....	....	....
8. Sudden, unascertained	....	....	....	....	....	....	....	....	....	....	....
9. Not specified, or ill-defined	4	1	2	1	....	....	....	4	....	....	....

WEBSTER COUNTY.*

CLASSIFIED CAUSES OF DEATH.	Total.	WHITE.			COLORED.			SOCIAL CONDITION.			
		Male.	Female.	Unknown.	Male.	Female.	Unknown.	Single.	Married.	Widowed.	Unknown.
ALL CAUSES	91	49	41	....	1	....	....	45	36	9	1
SPECIFIED CAUSES	90	48	41	....	1	....	....	44	36	9	1
CLASSES.											
I. ZYMOTIC DISEASES	38	17	21	....	....	....	....	24	9	5	....
II. PARASITIC DISEASES	....	....	....	....	....	....	....	....	....	....	....
III. DIETIC DISEASES	....	....	....	....	....	....	....	....	....	....	....
IV. CONSTITUTIONAL DISEASES	14	8	5	....	1	....	....	6	7	1	....
V. DEVELOPMENT DISEASES	1	....	1	....	....	....	....	....	1	....	....
VI. LOCAL DISEASES	28	14	14	....	....	....	....	11	13	3	1
VII. DEATHS FROM VIOLENCE	9	9	....	....	....	....	....	3	6	....	....
VIII. ILL-DEFINED CAUSES	1	1	....	....	....	....	....	1	....	....	....
CLASS I.—*Order.*											
1. Miasmatic Diseases	22	12	10	....	....	....	....	16	4	2	....
2. Diarrheal Diseases	10	4	6	....	....	....	....	8	1	1	....
3. Malarial Diseases	2	....	2	....	....	....	....	....	1	1	....
4. Venereal Diseases	....	....	....	....	....	....	....	....	....	....	....
5. Zoogenous Diseases	....	....	....	....	....	....	....	....	....	....	....
6. Septic Diseases	4	1	3	....	....	....	....	....	3	1	....
CLASS II.—*Order.*											
1. Parasitic Diseases	....	....	....	....	....	....	....	....	....	....	....
CLASS III.—*Order.*											
1. Dietic Diseases	....	....	....	....	....	....	....	....	....	....	....
CLASS IV.—*Order.*											
1. Constitutional Diseases	14	8	5	....	1	....	....	6	7	1	....
CLASS V.—*Order.*											
1. Development Diseases of Childhood	....	....	....	....	....	....	....	....	....	....	....
2. Development Diseases of Old Age	1	....	1	....	....	....	....	....	1	....	....
CLASS VI.—*Order.*											
1. Nervous System	5	4	1	....	....	....	....	3	2	....	....
2. Organs of Special Sense	....	....	....	....	....	....	....	....	....	....	....
3. Circulatory System	5	2	3	....	....	....	....	....	4	1	....
4. Respiratory System	13	6	7	....	....	....	....	7	4	1	1
5. Digestive System	1	....	1	....	....	....	....	1	....	....	....
6. Lymphatic System	....	....	....	....	....	....	....	....	....	....	....
7. Gland-like Organs	....	....	....	....	....	....	....	....	....	....	....
8. Urinary System	3	2	1	....	....	....	....	....	....	....	....
9. Reproductive System	1	....	1	....	....	....	....	2	1	....	....
10. Locomotor System	....	....	....	....	....	....	....	1	....	....	....
11. Integumentary System	....	....	....	....	....	....	....	....	....	....	....

* Aggregate causes.

WEBSTER COUNTY—CONTINUED.

CLASSIFIED CAUSES OF DEATH.	Total.	WHITE.			COLORED.			SOCIAL CONDITION.			
		Male.	Female.	Unknown.	Male.	Female.	Unknown.	Single.	Married.	Widowed.	Unknown.
CLASS VII.—*Order.*											
1. Accident or Negligence	8	8	....	....	....	....	....	3	5	....	....
2. Homicide	1	1	....	....	....	....	....	....	1	....	....
3. Suicide	....	....	....	....	....	....	....	....	....	....	....
4. Execution	....	....	....	....	....	....	....	....	....	....	....
CLASS VIII.—*Order.*											
1. Undefined Causes	1	1	....	....	....	....	....	1	....	....	....

WEBSTER COUNTY—CONTINUED.

SPECIFIC CAUSES OF DEATH.	Total.	WHITE.			COLORED.			SOCIAL CONDITION.			
		Male.	Female.	Unknown.	Male.	Female.	Unknown.	Single.	Married.	Widowed.	Unknown.
CLASS I—*Order* 1.—Miasmatic Diseases.											
1. Small-pox—Vaccinated	....	....	....	....	....	....	....	....	....	....	....
Small-pox—Unvaccinated	....	....	....	....	....	....	....	....	....	....	....
Small-pox—No statistics	....	....	....	....	....	....	....	....	....	....	....
2. Chicken-pox	....	....	....	....	....	....	....	....	....	....	....
3. Measles	....	....	....	....	....	....	....	....	....	....	....
4. Epidemic Rose Rash	....	....	....	....	....	....	....	....	....	....	....
5. *Typhus Fever	1	1	....	....	....	....	....	....	1	....	....
6. Scarlet Fever	....	....	....	....	....	....	....	....	....	....	....
7. Relapsing Fever	....	....	....	....	....	....	....	....	....	....	....
8. Influenza	....	....	....	....	....	....	....	....	....	....	....
9. Whooping Cough	3	1	2	....	....	....	....	3	....	....	....
10. Mumps	....	....	....	....	....	....	....	....	....	....	....
11. Diphtheria	8	3	5	....	....	....	....	8	....	....	....
12. Cerebro-spinal Fever	4	3	1	....	....	....	....	3	1	....	....
13. Enteric Fever	6	4	2	....	....	....	....	2	2	2	....
14. Simple Continued Fever	....	....	....	....	....	....	....	....	....	....	....
15. Asiatic Cholera	....	....	....	....	....	....	....	....	....	....	....
16. Yellow Fever	....	....	....	....	....	....	....	....	....	....	....
17. Dengue	....	....	....	....	....	....	....	....	....	....	....
18. Other Miasmatic Diseases	....	....	....	....	....	....	....	....	....	....	....
Order 2.—Diarrheal Diseases.											
1. Simple Cholera	2	1	1	....	....	....	....	....	1	1	....
2. Diarrhea	3	2	1	....	....	....	....	3	....	....	....
3. Dysentery	....	....	....	....	....	....	....	....	....	....	....
4. Cholera Infantum	5	1	4	....	....	....	....	5	....	....	....
Order 3.—Malarial Diseases.											
1. Remittent Fever	....	....	....	....	....	....	....	....	....	....	....
2. Ague	1	....	1	....	....	....	....	....	1	....	....
3. Typho-malarial Fever	1	....	1	....	....	....	....	....	....	1	....
Order 4.—Venereal Diseases.											
1. Syphilis	....	....	....	....	....	....	....	....	....	....	....
2. Gonorrhea	....	....	....	....	....	....	....	....	....	....	....
Order 5.—Zoogenous Diseases.											
1. Hydrophobia	....	....	....	....	....	....	....	....	....	....	....
2. Glanders	....	....	....	....	....	....	....	....	....	....	....
3. Splenic Fever	....	....	....	....	....	....	....	....	....	....	....
4. Cow-pox (Vaccination)	....	....	....	....	....	....	....	....	....	....	....
Order 6.—Septic Diseases.											
1. Phagedæna	....	....	....	....	....	....	....	....	....	....	....
2. Erysipelas	1	1	....	....	....	....	....	....	....	1	....
3. Pyæmia-scepticæmia	....	....	....	....	....	....	....	....	....	....	....
4. Puerperal Fever	3	....	3	....	....	....	....	....	3	....	....

* As this man had only been in the State six weeks, it may have been a case of "Malignant Typhus or Ship-fever," as returned by the attending physician.

WEBSTER COUNTY—CONTINUED.

SPECIFIC CAUSES OF DEATH.	Total.	WHITE.			COLORED.			SOCIAL CONDITION.			
		Male.	Female.	Unknown.	Male.	Female.	Unknown.	Single.	Married.	Widowed.	Unknown.
CLASS II—*Order* 1.—Parasitic Diseases.											
1. Thrush											
2. Other Vegetable Parasitic Diseases											
3. Hydatids											
4. Other Animal Parasitic Diseases											
CLASS III—*Order* 1.—Dietic Diseases.											
1. Starvation—Want of Breast Milk											
2. Scurvy											
3. Intemperance { Chronic Alcoholism. Delirium Tremens											
CLASS IV—*Order* 1.—Constitutional Diseases.											
1. Rheumatic Fever—Rheumatic Heart											
2. Rheumatism											
3. Gout											
4. Rickets											
5. Cancer—Malignant Disease	2	1	1						1	1	
6. Tubercular Meningitis	2		2						2		
7. Phthisis											
8. Scrofula—Tuberculosis											
9. Purpura—Hemorrhagic Diathesis											
10. Anæmia, etc											
11. Diabetes											
12. Other Constitutional Diseases											
CLASS V—*Order* 1.—Development Diseases.											
1. Premature Birth											
2. Atelectasis											
3. Cyanosis											
4. Spina-bifida											
5. Imperforate Anus											
6. Cleft Palate (Hare Lip)											
7. Other Congenital Defects											
8. Old Age	1		1						1		
CLASS VI—*Order* 1.—Local Diseases, Nervous System.											
1. Inflammation of Brain	2	1	1					1			
2. Apoplexy	2	1	1						1		
3. Softening of Brain											
4. Hemiplegia											
5. Paralysis agitans											
6. Hydrocephalus (not acute)											
7. Insanity (general paralysis of insane)											
8. Chorea											
9. Epilepsy	4	2	2					1	1		
10. Convulsions	2	1		1				1			
11. Laryngismus stridulus											
12. Tetanus—idiopathic											
13. Trismus nascentium											
14. Locomotor—ataxia											
15. Paraplegia—disease of the cord											
16. Others, nervous system											

WEBSTER COUNTY—CONTINUED.

SPECIFIC CAUSES OF DEATH.	Total.	WHITE.			COLORED.			SOCIAL CONDITION.			
		Male.	Female.	Unknown.	Male.	Female.	Unknown.	Single.	Married.	Widowed.	Unknown.
Order 2.—Organs of special Sense.											
1. Otitis, Otorhœa—disease of ear											
2. Epistaxis—disease of nose											
3. Opthalmia—disease of eye											
Order 3.—Circulatory System.											
1. Endocarditis, valvular disease	2	1	1						1	1	
2. Pericarditis	2		2						2		
3. Hypertrophy of heart											
4. Angina pectoris											
5. Syncope											
6. Aneurism											
7. Senile gangrene	1	1							1		
8. Embolism, Thrombosis											
9. Phlebitis											
10. Varicose veins											
12. Others, circulatory system											
Order 4.—Respiratory System.											
1. Laryngitis											
2. Croup											
3. Others, larnyx, trachea											
4. Emphysema, asthma											
5. Bronchitis	3	2	1					3			
6. Pneumonia	10	4	6					4	4	1	1
7. Pleurisy											
8. Others, respiratory system											
Order 5.—Digestiv System.											
1. Stomatitis											
2. Dentition											
3. Sore throat, quinsy											
4. Dyspepsia											
5. Hæmatemesis											
6. Melæna											
7. Gastritis											
8. Enteritis											
9. Ulceration of intestines											
10. Ileus, obstruction of intestines											
11. Stricture and strangulation of intestines											
12. Intussusception of intestines											
13. Hernia											
14. Fistula											
15. Peritonitis	1		1					1			
16. Ascites											
17. Gallstones											
18. Cirrhosis of liver											
19. Others, liver disease											
20. Others, digestive system											
Order 6.—Lymphatic System.											
1. Disease of spleen											
2. Disease of lymphatics											

WEBSTER COUNTY—CONTINUED.

SPECIFIC CAUSES OF DEATH.	Total.	WHITE.			COLORED.			SOCIAL CONDITION.			
		Male.	Female.	Unknown.	Male.	Female.	Unknown.	Single.	Married.	Widowed.	Unknown.
Order 7.—Gland-like Organs.											
1. Bronchocele											
2. Addison's Disease											
Order 8.—Urinary System.											
1. Nephritis											
2. Bright's Disease, albuminuria	2	1	1						2		
3. Uræmia	1	1								1	
4. Suppression of Urine											
5. Calculus											
6. Hæmaturia											
7. Diseases of bladder and prostate											
8. Others, Urinary System											
Order 9.—Reproductive System (organs of generation).											
1. Ovarian disease											
2. Disease of Uterus and Vagina											
3. Pelvic abscess											
4. Perineal abscess											
5. Diseases of penis, testes, etc											
Order 9.—Reproductive System (Diseases of Parturition).											
1. Abortion, miscarriage											
2. Purperal mania											
3. Puerperal convulsions	1		1						1		
4. Placenta prævia, flooding											
5. Phlegmasia dolens											
6. Other accidents of child-birth											
Order 10.—Locomotor System.											
1. Caries, necrosis											
2. Arthritis, ostitis											
3. Others, locomotor system											
Order 11.—Integumentary System.											
1. Carbuncle											
2. Phlegmon, cellulitis											
3. Lupus											
4. Ulcer, bed-sore											
5. Eczema											
6. Pemphigus											
7. Others, integumentary system											

WEBSTER COUNTY—CONTINUED.

SPECIFIC CAUSE OF DEATH.	Total.	WHITE.			COLORED.			SOCIAL CONDITION.			
		Male.	Female.	Unknown.	Male.	Female.	Unknown.	Single.	Married.	Widowed.	Unknown.
CLASS VII.—*Order* 1.—Accident or Negligence.											
1. Fracture, contusion	2	2						1	1		
2. Gunshot wounds											
3. Cut, stab											
4. Burn, scald											
5. Poison											
6. Drowning	1	1						1			
7. Suffocation, strangulation											
8. Coal-mine											
9. Railroad	3	3							3		
10. Cold, exposure	1	1							1		
11. Otherwise	1	1						1			
Order 2.—Homicide.											
1. Murder, manslaughter	1	1							1		
Order 3.—Suicide.											
1. Gunshot wounds											
2. Cut, stab											
3. Poison											
4. Drowning											
5. Hanging											
6. Otherwise											
Order 4.—Execution.											
1. Hanging											
CLASS VII.—*Order* 1.—Ill-defined causes.											
1. Dropsy											
2. Debility											
3. Atrophy and Inanition											
4. Mortification											
5. Tumor											
6. Abscess											
7. Hemorrhage											
8. Sudden, unascertained											
9. Not specified, or ill-defined	1	1						1			

WINNEBAGO COUNTY.*

CLASSIFIED CAUSES OF DEATH.	Total.	WHITE.			COLORED.			SOCIAL CONDITION.			
		Male.	Female.	Unknown.	Male.	Female.	Unknown.	Single.	Married.	Widowed.	Unknown.
ALL CAUSES	22	12	10	....	....	....	....	13	8	1	....
SPECIFIED CAUSES	17	8	9	....	....	....	....	11	5	1	....
CLASSES.											
I. ZYMOTIC DISEASES	7	3	4	....	....	....	....	7	....	....	....
II. PARASITIC DISEASES	....	....	....	....	....	....	....	....	....	....	....
III. DIETIC DISEASES	....	....	....	....	....	....	....	....	....	....	....
IV. CONSTITUTIONAL DISEASES	4	2	2	....	....	....	....	1	3	....	....
V. DEVELOPMENT DISEASES	3	2	1	....	....	....	....	2	....	1	....
VI. LOCAL DISEASES	2	1	1	....	....	....	....	1	1	....	....
VII. DEATHS FROM VIOLENCE	1	....	1	....	....	....	....	....	1	....	....
VIII. ILL-DEFINED CAUSES	5	4	1	....	....	....	....	2	3	....	....
CLASS I.—*Order*											
1. Miasmatic Diseases	6	2	4	....	....	....	....	6	....	....	....
2. Diarrheal Diseases	....	....	....	....	....	....	....	....	....	....	....
3. Malarial Diseases	1	1	....	....	....	....	....	1	....	....	....
4. Venereal Diseases	....	....	....	....	....	....	....	....	....	....	....
5. Zoogenous Diseases	....	....	....	....	....	....	....	....	....	....	....
6. Septic Diseases	....	....	....	....	....	....	....	....	....	....	....
CLASS II.—*Order*											
1. Parasitic Diseases	....	....	....	....	....	....	....	....	....	....	....
CLASS III.—*Order*											
1. Dietic Diseases	....	....	....	....	....	....	....	....	....	....	....
CLASS IV.—*Order*											
1. Constitutional Diseases	4	2	2	....	....	....	....	1	3	....	....
CLASS V.—*Order*											
1. Development Diseases of Childhood	2	2	....	....	....	....	....	2	....	....	....
2. Development Diseases of Old Age	1	....	1	....	....	....	....	....	....	1	....
CLASS VI.—*Order*											
1. Nervous System	....	....	....	....	....	....	....	....	....	....	....
2. Organs of Special Sense	....	....	....	....	....	....	....	....	....	....	....
3. Circulatory System	....	....	....	....	....	....	....	....	....	....	....
4. Respiratory System	1	1	....	....	....	....	....	1	....	....	....
5. Digestive System	....	....	....	....	....	....	....	....	....	....	....
6. Lymphatic System	....	....	....	....	....	....	....	....	....	....	....
7. Gland-like Organs	....	....	....	....	....	....	....	....	....	....	....
8. Urinary System	....	....	....	....	....	....	....	....	....	....	....
9. Reproductive System	....	....	....	....	....	....	....	....	....	....	....
10. Locomotor System	1	....	1	....	....	....	....	....	1	....	....
11. Integumentary System	....	....	....	....	....	....	....	....	....	....	....

* Aggregate causes.

WINNEBAGO COUNTY—CONTINUED.

CLASSIFIED CAUSES OF DEATH.	Total.	WHITE.			COLORED.			SOCIAL CONDITION.			
		Male.	Female.	Unknown.	Male.	Female.	Unknown.	Single.	Married.	Widowed.	Unknown.
CLASS VII.—*Order*											
1. Accident or Negligence	1	....	1	....	....	....	....	....	1	....	....
2. Homicide	....	....	....	....	....	....	....	....	....	....	....
3. Suicide	....	....	....	....	....	....	....	....	....	....	....
4. Homicide	....	....	....	....	....	....	....	....	....	....	....
CLASS VIII—*Order*											
1. Undefined Causes	5	4	1	....	....	....	....	2	3	....	....

WINNEBAGO COUNTY—CONTINUED.

SPECIFIC CAUSES OF DEATH.	Total.	WHITE.			COLORED.			SOCIAL CONDITION.			
		Male.	Female.	Unknown.	Male.	Female.	Unknown.	Single.	Married.	Widowed.	Unknown.
CLASS I—*Order* 1.—Miasmatic Diseases.											
1. Small-pox ..{ Vaccinated											
1. Small-pox ..{ Unvaccinated											
1. Small-pox ..{ No statistics											
2. Chicken-pox											
3. Measles											
4. Epidemic Rose Rush											
5. Typhus Fever											
6. Scarlet Fever	1		1					1			
7. Relapsing Fever											
8. Influenza											
9. Whooping Cough											
10. Mumps											
11. Diphtheria											
12. Cerebro-Spinal Fever	4	2	2					4			
13. Enteric Fever	1		1					1			
14. Simple Continued Fever											
15. Asiatic Cholera											
16. Yellow Fever											
17. Dengue											
18. Other Miasmatic Diseases											
Order 2.—Diarrheal Diseases.											
1. Simple Cholera											
2. Diarrhea											
3. Dysentery											
4. Cholera Infantum											
Order 3.—Malarial Diseases.											
1. Remittent Fever	1	1						1			
2. Ague											
3. Typho-malarial Fever											
Order 4.—Venereal Diseases.											
1. Syphilis											
2. Gonorrhea											
Order 5.—Zoogenous Diseases.											
1. Hydrophobia											
2. Glanders											
3. Splenic Fever											
4. Cow-pox (Vaccination)											
Order 6.—Septic Diseases.											
1. Phagedæna											
2. Erysipelas											
3. Pyæmia-scepticæmia											
4. Puerperal Fever											

WINNEBAGO COUNTY—CONTINUED.

SPECIFIC CAUSES OF DEATH.	Total.	WHITE.			COLORED.			SOCIAL CONDITION.			
		Male.	Female.	Unknown.	Male.	Female.	Unknown.	Single.	Married.	Widowed.	Unknown.
CLASS II.—*Order* 1.—Parasitic Diseases.											
1. Thrush											
2. Other Vegetable Parasitic Diseases											
3. Hydatids											
4. Other Animal Parasitic Diseases											
CLASS III.—*Order* 1. Dietic Diseases.											
1. Starvation—Want of Breast Milk											
2. Scurvy											
3. Intemperance {Chronic Alcoholism											
3. Intemperance {Delirium Tremens											
CLASS IV—*Order* 1.—Constitutional Diseases.											
1. Rheumatic Fever—Rheumatic Heart											
2. Rheumatism											
3. Gout											
4. Rickets											
5. Cancer—Malignant disease											
6. Tubercular Meningitis											
7. Phthisis	4	2	2					1	3		
8. Scrofula—Tuberculosis											
9. Purpura—Hemorrhagic Diathesis											
10. Anæmia, etc											
11. Diabetes											
12. Other Constitutional diseases											
CLASS V—*Order* 1.—Development Diseases.											
1. Premature Birth	2	2						2			
2. Atelectasis											
3. Cyanosis											
4. Spina-bifida											
5. Imperforate Anus											
6. Cleft Palate (Hare Lip)											
7 Other Congenital Defects											
8. Old Age	1		1							1	
CLASS VI—*Order* 1.—Local Diseases, Nervous System.											
1. Inflammation of Brain											
2. Apoplexy											
3. Softening of Brain											
4. Hemiplegia											
5. Paralysis agitans											
6. Hydrocephalus (not acute)											
7. Insanity (general paralysis of insane)											
8. Chorea											
9. Epilepsy											
10. Convulsions											
11. Laryingismus stridulus											
12. Tetanus—idiopathic											
13. Trismus nascentium											
14. Locomotor—axataxia											
15. Paraplegia—disease of the cord											
16. Others, nervous system											

WINNEBAGO COUNTY—CONTINUED.

SPECIFIC CAUSES OF DEATH.	Total.	WHITE.			COLORED.			SOCIAL CONDITION.			
		Male.	Female.	Unknown.	Male.	Female.	Unknown.	Single.	Married.	Widowed.	Unknown.
Order 2.—Organs of Special Sense.											
1. Otitis, Otorrhœa—disease of ear											
2. Epistaxis—disease of nose											
3. Ophthalmia—disease of eye											
Order 3.—Circulatory System.											
1. Endocarditis, valvular disease											
2. Pericarditis											
3. Hypertrophy of heart											
4. Angina pectoris											
5. Syncope											
6. Aneurism											
7. Senile gangrene											
8. Embolism, Thrombosis											
9. Phlebitis											
10. Varicose veins											
11. Others, circulatory system	1	1						1			
Order 4.—Respiratory System.											
1. Laryngitis											
2. Croup											
3. Others, larynx, trachea											
4. Emphysema, asthma											
5. Bronchitis											
6. Pneumonia											
7. Pleurisy											
8. Others, respiratory system											
Order 5.—Digestive System.											
1. Stomatitis											
2. Dentition											
3. Sore throat, quinsy											
4. Dyspepsia											
5. Hæmatemesis											
6. Melæna											
7. Gastritis											
8. Enteritis											
9. Ulceration of intestines											
10. Ileus, obstruction of intestines											
11. Stricture and strangulation of intestines											
12. Intussusception of intestines											
13. Hernia											
14. Fistula											
15. Peritonitis											
16. Ascites											
17. Gallstones											
18. Cirrhosis of liver											
19. Others, liver disease											
20. Others, digestive system											
Order 6.—Lymphatic System.											
1. Disease of spleen											
2. Disease of lymphatics											

WINNEBAGO COUNTY—CONTINUED.

SPECIFIC CAUSES OF DEATH.	Total.	WHITE.			COLORED.			SOCIAL CONDITION.			
		Male.	Female.	Unknown.	Male.	Female.	Unknown.	Single.	Married.	Widowed.	Unknown.
Order 7.—Gland-like Organs.											
1. Bronchocele											
2. Addison's Disease											
Order 8.—Urinary System.											
1. Nephritis											
2. Bright's Disease, albuminuria											
3. Uræmia											
4. Suppression of Urine											
5. Calculus											
6. Hæmaturia											
7. Diseases of bladder and prostate											
8. Others, Urinary System											
Order 9.—Reproductive System (organs of generation).											
1. Ovarian disease											
2. Diseases of uterus and vagina											
3. Pelvic abscess											
4. Perineal abscess											
5. Diseases of penis, testes, etc											
Order 9.—Reproductive System (Diseases of Parturition).											
1. Abortion, miscarriage											
2. Purperal mania											
3. Puerperal convulsions											
4. Placenta prævia, flooding											
5. Phlegmasia dolens											
6. Other accidents of child-birth											
Order 10.—Locomotor System.											
1. Caries, necrosis											
2. Arthritis. Ostitis	1		1						1		
3. Others, locomotor system											
Order 11.—Integumentary System.											
1. Carbuncle											
2. Phlegmon, cellulitis											
3. Lupus											
4. Ulcer, bed-sore											
5. Eczema											
6. Pemphigus											
7. Others, integumentary system											

WINNEBAGO COUNTY—Continued.

SPECIFIC CAUSES OF DEATH.	Total.	WHITE.			COLORED.			SOCIAL CONDITION.			
		Male.	Female.	Unknown.	Male.	Female.	Unknown.	Single.	Married.	Widowed.	Unknown.
CLASS VII.—*Order* 1.—Accident or Negligence.											
1. Fracture, contusion	1	....	1	....	....	....	....	....	1	....	....
2. Gunshot wounds	....	....	....	....	....	....	....	....	....	....	....
3. Cut, stab	....	....	....	....	....	....	....	....	....	....	....
4. Burn, scald	....	....	....	....	....	....	....	....	....	....	....
5. Poison	....	....	....	....	....	....	....	....	....	....	....
6. Drowning	....	....	....	....	....	....	....	....	....	....	....
7. Suffocation, strangulation	....	....	....	....	....	....	....	....	....	....	....
8. Coal-mine	....	....	....	....	....	....	....	....	....	....	....
9. Railroad	....	....	....	....	....	....	....	....	....	....	....
10. Lightning	....	....	....	....	....	....	....	....	....	....	....
Order 2.—Homicide.											
1. Murder, manslaughter	....	....	....	....	....	....	....	....	....	....	....
Order 3.—Suicide.											
1. Gunshot wounds	....	....	....	....	....	....	....	....	....	....	....
2. Cut, stab	....	....	....	....	....	....	....	....	....	....	....
3. Poison	....	....	....	....	....	....	....	....	....	....	....
4. Drowning	....	....	....	....	....	....	....	....	....	....	....
5. Hanging	....	....	....	....	....	....	....	....	....	....	....
6. Otherwise	....	....	....	....	....	....	....	....	....	....	....
Order 4.—Execution.											
1. Hanging	....	....	....	....	....	....	....	....	....	....	....
CLASS VIII.—*Order* 1.—Ill-defined Causes											
1. Dropsy	2	1	1	....	....	....	....	....	2	....	....
2. Debility	1	1	....	....	....	....	....	....	1	....	....
3. Atrophy and Inanition	....	....	....	....	....	....	....	....	....	....	....
4. Mortification	....	....	....	....	....	....	....	....	....	....	....
5. Tumor	....	....	....	....	....	....	....	....	....	....	....
6. Abscess	....	....	....	....	....	....	....	....	....	....	....
7. Hemorrhage	....	....	....	....	....	....	....	....	....	....	....
8. Sudden, unascertained	....	....	....	....	....	....	....	....	....	....	....
9. Not specified, or ill-defined	2	2	....	....	....	....	....	2	....	....	....

WINNESHIEK COUNTY.*

CLASSIFIED CAUSES OF DEATH.	Total.	WHITE.			COLORED.			SOCIAL CONDITION.			
		Male.	Female.	Unknown.	Male.	Female.	Unknown.	Single.	Married.	Widowed.	Unknown.
ALL CAUSES	78	37	41	....	....	....	....	35	31	9	3
SPECIFIED CAUSES	77	37	40	....	....	....	....	35	30	9	3
CLASSES.											
I. ZYMOTIC DISEASES	25	11	14	....	....	....	....	16	8	....	1
II. PARASITIC DISEASES	....	....	....	....	....	....	....	....	....	....	....
III. DIETIC DISEASES	1	1	....	....	....	....	....	1	....	....	....
IV. CONSTITUTIONAL DISEASES	12	7	5	....	....	....	....	5	6	1	....
V. DEVELOPMENT DISEASES	3	2	1	....	....	....	....	2	1	....	....
VI. LOCAL DISEASES	32	15	17	....	....	....	....	10	14	6	2
VII. DEATHS FROM VIOLENCE	4	1	3	....	....	....	....	1	1	2	....
VIII. ILL-DEFINED CAUSES	1	....	1	....	....	....	....	....	1	....	....
CLASS I.—*Order*											
1. Miasmatic Diseases	16	7	9	....	....	....	....	13	2	....	1
2. Diarrheal Diseases	3	3	....	....	....	....	....	2	1	....	....
3. Malarial Diseases	2	1	1	....	....	....	....	1	1	....	....
4. Venereal Diseases	....	....	....	....	....	....	....	....	....	....	....
5. Zoogenous Diseases	....	....	....	....	....	....	....	....	....	....	....
6. Septic Diseases	4	....	4	....	....	....	....	....	4	....	....
CLASS II.—*Order*											
1. Parasitic Diseases	....	....	....	....	....	....	....	....	....	....	....
CLASS III.—*Order*											
1. Dietic Diseases	1	1	....	....	....	....	....	1	....	....	....
CLASS IV.—*Order*											
1. Constitutional Diseases	12	7	5	....	....	....	....	5	6	1	....
CLASS V.—*Order*											
1. Development Diseases of Childhood	2	1	1	....	....	....	....	2	....	....	....
2. Development Diseases of Old Age	1	1	....	....	....	....	....	....	1	....	....
CLASS VI.—*Order*											
1. Nervous System	8	6	2	....	....	....	....	4	2	1	1
2. Organs of Special Sense	....	....	....	....	....	....	....	....	....	....	....
3. Circulatory System	2	2	....	....	....	....	....	....	1	1	....
4. Respiratory System	14	5	9	....	....	....	....	4	5	4	1
5. Digestive System	4	2	2	....	....	....	....	1	3	....	....
6. Lymphatic System	....	....	....	....	....	....	....	....	....	....	....
7. Gland-like Organs	....	....	....	....	....	....	....	....	....	....	....
8. Urinary System	1	....	1	....	....	....	....	1	....	....	....
9. Reproductive System	3	....	3	....	....	....	....	....	3	....	....
10. Locomotor System	....	....	....	....	....	....	....	....	....	....	....
11. Integumentary System	....	....	....	....	....	....	....	....	....	....	....

*Aggregate causes.

WINNESHIEK COUNTY—CONTINUED.

CLASSIFIED CAUSES OF DEATH.	Total.	WHITE.			COLORED.			SOCIAL CONDITION.			
		Male.	Female.	Unknown.	Male.	Female.	Unknown.	Single.	Married.	Widowed.	Unknown.
CLASS VII.—*Order*											
1. Accident or Negligence	4	1	3	....	....	....	....	1	1	2	....
2. Homicide	....	....	....	....	....	....	....	....	....	....	....
3. Suicide	....	....	....	....	....	....	....	....	....	....	....
4. Execution	....	....	....	....	....	....	....	....	....	....	....
CLASS VII.—*Order*											
1. Undefined Causes	1	....	1	....	....	....	....	....	1	....	....

WINNESHIEK COUNTY—CONTINUED.

SPECIFIC CAUSES OF DEATH.	Total.	WHITE.			COLORED.			SOCIAL CONDITION.			
		Male.	Female.	Unknown.	Male.	Female.	Unknown.	Single.	Married.	Widowed.	Unknown.
CLASS I—*Order* 1.—Miasmatic Diseases.											
1. Small Pox—Vaccinated	....	....	....	....	....	....	....	....	....	....	....
1. Small Pox—Unvaccinated	....	....	....	....	....	....	....	....	....	....	....
1. Small Pox—No Statistics	....	....	....	....	....	....	....	....	....	....	....
2. Chicken Pox	....	....	....	....	....	....	....	....	....	....	....
3. Measles	1	....	1	....	....	....	....	1	....	....	....
4. Epidemic Rose Rush	....	....	....	....	....	....	....	....	....	....	....
5. Typhus Fever	....	....	....	....	....	....	....	....	....	....	....
6. Scarlet Fever	1	....	1	....	....	....	....	1	....	....	....
7. Relapsing Fever	....	....	....	....	....	....	....	....	....	....	....
8. Influenza	....	....	....	....	....	....	....	....	....	....	....
9. Whooping Cough	....	....	....	....	....	....	....	....	....	....	....
10. Mumps	....	....	....	....	....	....	....	....	....	....	....
11. Diphtheria	7	2	5	....	....	....	....	6	....	....	1
12. Cerebro-Spinal Fever	2	2	....	....	....	....	....	2	....	....	....
13. Enteric Fever	5	3	2	....	....	....	....	3	2	....	....
14. Simple Continued Fever	....	....	....	....	....	....	....	....	....	....	....
15. Asiatic Cholera	....	....	....	....	....	....	....	....	....	....	....
16. Yellow Fever	....	....	....	....	....	....	....	....	....	....	....
17. Dengue	....	....	....	....	....	....	....	....	....	....	....
18. Other Miasmatic Diseases	....	....	....	....	....	....	....	....	....	....	....
Order 2.—Diarrheal Diseases											
1. Simple Cholera	1	1	....	....	....	....	....	....	1	....	....
2. Diarrhea	....	....	....	....	....	....	....	....	....	....	....
3. Dysentery	1	1	....	....	....	....	....	1	....	....	....
4. Cholera Infantum	1	1	....	....	....	....	....	1	....	....	....
Order 3.—Malarial Diseases.											
1. Remittent Fever	1	....	1	....	....	....	....	1	....	....	....
2. Ague	1	1	....	....	....	....	....	....	1	....	....
3. Typho-Malarial Fever	....	....	....	....	....	....	....	....	....	....	....
Order 4.—Venereal Diseases.											
1. Syphilis	....	....	....	....	....	....	....	....	....	....	....
2. Gonorrhea	....	....	....	....	....	....	....	....	....	....	....
Order 5.—Zoogenous Diseases.											
1. Hydrophobia	....	....	....	....	....	....	....	....	....	....	....
2. Glanders	....	....	....	....	....	....	....	....	....	....	....
3. Splenic Fever	....	....	....	....	....	....	....	....	....	....	....
4. Cow-Pox (Vaccination)	....	....	....	....	....	....	....	....	....	....	....
Order 6.—Septic Diseases.											
1. Phagedæna	....	....	....	....	....	....	....	....	....	....	....
2. Erysipelas	....	....	....	....	....	....	....	....	....	....	....
3. Pyæmia-Scepticæmia	1	....	1	....	....	....	....	....	1	....	....
4. Puerperal Fever	3	....	3	....	....	....	....	....	3	....	....

WINNESHIEK COUNTY—CONTINUED.

SPECIFIC CAUSES OF DEATH.	Total.	WHITE.			COLORED.			SOCIAL CONDITION.			
		Male.	Female.	Unknown.	Male.	Female.	Unknown.	Single.	Married.	Widowed.	Unknown.
CLASS II—*Order* 1.—Parasitic Diseases.											
1. Thrush											
2. Other Vegetable Parasitic diseases											
3. Hydatids											
4. Other animal Parasitic diseases											
CLASS III—*Order* 1.—Dietic Diseases.											
1. Starvation—Want of Breast Milk	1	1						1			
2. Scurvy											
3. Intemperance.. { Chronic Alcoholism / Delirium Tremens.											
CLASS IV—*Order* 1.—Constitutional Diseases.											
1. Rheumatic Fever--Rheumatic Heart											
2. Rheumatism											
3. Gout											
4. Rickets											
5. Cancer—Malignant disease	1	1							1		
6. Tubercular Meningitis	2	2						2			
7. Phthisis	9	4	5					3	5	1	
8. Scrofula—Tuberculosis											
9. Purpura—Hemorrhagic Diathesis											
10. Anæmia, etc											
11. Diabetes											
12. Other Constitutional diseases											
CLASS V—*Order* 1.—Development Diseases of Childhood.											
1. Premature Birth	1		1					1			
2. Atelectasis											
3. Cyanosis	1	1						1			
4. Spina-bifida											
5. Imperforate Anus											
6. Cleft Palate (Hare Lip)											
7. Other Congenital Defects											
8. Old Age	1	1							1		
CLASS VI—*Order* 1.—Local Diseases, Nervous System.											
1. Inflammation of Brain	3	2	1					3			
2. Apoplexy	2	2							1		1
3. Softening of Brain											
4. Hemiplegia	3	2	1					1	1	1	
5. Paralysis agitans											
6. Hydrocephalus (not acute)											
7. Insanity (general paralysis of insane)											
8. Chorea											
9. Epilepsy											
10. Convulsions											
11. Laryngismus stridulus											
12. Tetanus—idiopathic											
13. Trismus nascentium											
14. Locomotor—ataxia											
15. Paraplegia—diseases of the cord											
16. Others, nervous system											

WINNESHIEK COUNTY—CONTINUED.

SPECIFIC CAUSES OF DEATH.	Total.	WHITE.			COLORED.			SOCIAL CONDITION.			
		Male.	Female.	Unknown.	Male.	Female.	Unknown.	Single.	Married.	Widowed.	Unknown.
Order 2.—Organs of Special Sense.											
1. Otitis, Otorrhœa—disease of ear											
2. Epistaxis—disease of nose											
3. Opthalmia—disease of eye											
Order 3.—Circulatory System.											
1. Endocarditis, valvular disease	2	2							1	1	
2. Pericarditis											
3. Hypertrophy of heart											
4. Angina pectoris											
5. Syncope											
6. Aneurism											
7. Senile gangrene											
8. Embolism, Thrombosis											
9. Phlebitis											
10. Varicose veins											
11. Others, circulatory system											
Order 4.—Respiratory System.											
1. Laryngitis											
2. Croup											
3. Others, larynx, trachea											
4. Emphysema, asthma	2		2						2		
5. Bronchitis	1	1									1
6. Pneumonia	11	4	7					4	3	4	
7. Pleurisy											
8. Others, respiratory system											
Order 5.—Digestive System.											
1. Stomatitis											
2. Dentition											
3. Sore throat, quinsy											
4. Dyspepsia											
5. Hæmatemesis											
6. Melæna											
7. Gastritis											
8. Enteritis	2	2						1	1		
9. Ulceration of intestines											
10. Ileus, obstruction of intestines											
11. Stricture and strangulation of intestines											
12. Intussusception of intestines											
13. Hernia	1		1						1		
14. Fistula											
15. Peritonitis											
16. Ascites											
17. Gallstones											
18. Cirrhosis of liver											
19. Others, liver disease	1		1						1		
20. Others, digestive system											
Order 6.—Lymphatic System.											
1. Disease of spleen											
2. Disease of lymphatics											

WINNESHIEK COUNTY—CONTINUED.

SPECIFIC CAUSES OF DEATH.	Total.	WHITE.			COLORED.			SOCIAL CONDITION.			
		Male.	Female.	Unknown.	Male.	Female.	Unknown.	Single.	Married.	Widowed.	Unknown.
Order 7.—Grand-like Organs.											
1. Bronchocele											
2. Addison's disease											
Order 8.—Urinary System.											
1. Nephritis											
2. Bright's disease, albuminuria											
3. Uræmia	1		1					1			
4. Suppression of Urine											
5. Calculus											
6. Hæmaturia											
7. Disease of bladder and prostate											
8. Others, Urinary system											
Order 9.—Reproductive System (organs of generation).											
1. Ovarian disease	1		1						1		
2. Disease of Uterus and Vagina											
3. Pelvic abscess											
4. Perineal abscess											
5. Disease of penis, testes, etc											
Order 9.—Reproductive System (Diseases of Parturition).											
1. Abortion, miscarriage											
2. Purperal mania											
3. Puerperal convulsions	1		1						1		
4. Placenta prævia, flooding	1		1						1		
5. Phlegmasia dolens											
6. Other accidents of child-birth											
Order 10.—Locomotor System.											
1. Caries, necrosis											
2. Arthritis, ostitis											
3. Others, locomotor system											
Order 11.—Integumentary System.											
1. Carbuncle											
2. Phlegmon, cellulitis											
3. Lupus											
4. Ulcer, bed-sore											
5. Eczema											
6. Pemphigus											
7. Others, integumentary system											

WINNESHIEK COUNTY—CONTINUED.

SPECIFIC CAUSES OF DEATH.	Total.	WHITE.			COLORED.			SOCIAL CONDITION.			
		Male.	Female.	Unknown.	Male.	Female.	Unknown.	Single.	Married.	Widowed.	Unknown.
CLASS VII.—*Order* 1.—Accident or Negligence.											
1. Fracture, contusion	2		2							2	
2. Gunshot wounds											
3. Cut, stab											
4. Burn, scald											
5. Poison											
6. Drowning	1		1					1			
7. Suffocation, strangulation											
8. Coal-mine											
9. Railroad	1	1							1		
10. Cold, exposure											
11. Heat, sunstroke											
Order 2.—Homicide.											
1. Murder, manslaughter											
Order 3.—Suicide.											
1. Gunshot wounds											
2. Cut, stab											
3. Poison											
4. Drowning											
5. Hanging											
6. Otherwise											
Order 4.—Execution.											
1. Hanging											
CLASS VIII.—*Order* 1.—Ill-defined Causes											
1. Dropsy											
2. Debility											
3. Atrophy and Inanition											
4. Mortification											
5. Tumor	1		1						1		
6. Abscess											
7. Hemorrhage											
8. Sudden, unascertained											
9. Not specified, or ill-defined											

WOODBURY COUNTY.*

CLASSIFIED CAUSES OF DEATH.	Total.	WHITE.			COLORED.			SOCIAL CONDITION.			
		Male.	Female.	Unknown.	Male.	Female.	Unknown.	Single.	Married.	Widowed.	Unknown.
ALL CAUSES	28	15	12	....	1	....	....	17	8	2	1
SPECIFIED CAUSES	27	14	12	....	1	....	....	16	8	2	1
CLASSES.											
I. ZYMOTIC DISEASES	11	6	5	....	....	....	....	9	2	....	....
II. PARASITIC DISEASES	....	....	....	....	....	....	....	....	....	....	....
III. DIETIC DISEASES	....	....	....	....	....	....	....	....	....	....	....
IV. CONSTITUTIONAL DISEASES	2	1	1	....	....	....	....	....	1	1	....
V. DEVELOPMENT DISEASES	1	....	....	....	1	....	....	....	....	....	1
VI. LOCAL DISEASES	6	2	4	....	....	....	....	3	3	....	....
VII. DEATHS FROM VIOLENCE	7	5	2	....	....	....	....	4	2	1	....
VIII. ILL-DEFINED CAUSES	1	1	....	....	....	....	....	1	....	....	....
CLASS I.—*Order*											
1. Miasmatic Diseases	4	2	2	....	....	....	....	4	....	....	....
2. Diarrheal Diseases	4	3	1	....	....	....	....	4	....	....	....
3. Malarial Diseases	2	1	1	....	....	....	....	1	1	....	....
4. Venereal Diseases	....	....	....	....	....	....	....	....	....	....	....
5. Zoogenous Diseases	....	....	....	....	....	....	....	....	....	....	....
6. Septic Diseases	1	....	1	....	....	....	....	....	1	....	....
CLASS II.—*Order*											
1. Parasitic Diseases	....	....	....	....	....	....	....	....	....	....	....
CLASS III.—*Order*											
1. Dietic Diseases	....	....	....	....	....	....	....	....	....	....	....
CLASS IV.—*Order*											
1. Constitutional Diseases	2	1	1	....	....	....	....	....	1	1	....
CLASS V.—*Order*											
1. Development Diseases of Childhood	....	....	....	....	....	....	....	....	....	....	....
2. Development Diseases of Old Age	1	....	....	....	1	....	....	....	....	....	1
CLASS VI.—*Order*											
1. Nervous System	4	1	3	....	....	....	....	2	2	....	....
2. Organs of Special Sense	....	....	....	....	....	....	....	....	....	....	....
3. Circulatory System	....	....	....	....	....	....	....	....	....	....	....
4. Respiratory System	1	1	....	....	....	....	....	1	....	....	....
5. Digestive System	....	....	....	....	....	....	....	....	....	....	....
6. Lymphatic System	....	....	....	....	....	....	....	....	....	....	....
7. Gland-like Organs	....	....	....	....	....	....	....	....	....	....	....
8. Urinary System	1	....	1	....	....	....	....	....	1	....	....
9. Reproductive System	....	....	....	....	....	....	....	....	....	....	....
10. Locomotor System	....	....	....	....	....	....	....	....	....	....	....
11. Integumentary System	....	....	....	....	....	....	....	....	....	....	....

*Aggregate causes.

WOODBURY COUNTY—CONTINUED.

CLASSIFIED CAUSES OF DEATH.	Total.	WHITE.			COLORED.			SOCIAL CONDITION.			
		Male.	Female.	Unknown.	Male.	Female.	Unknown.	Single.	Married.	Widowed.	Unknown.
CLASS VII.—*Order*											
1. Accident or Negligence	4	3	1	....	....	....	....	2	2	....	....
2. Homicide	1	....	1	....	....	....	....	1	....	....	....
3. Suicide	2	2	....	....	....	....	....	1	....	1	....
4. Execution	....	....	....	....	....	....	....	....	....	....	....
CLASS VIII.—*Order*											
1. Undefined Causes	1	1	....	....	....	....	....	1	....	....	....

WOODBURY COUNTY—CONTINUED.

SPECIFIC CAUSES OF DEATH.	Total.	WHITE.			COLORED.			SOCIAL CONDITION.			
		Male.	Female.	Unknown.	Male.	Female.	Unknown.	Single.	Married.	Widowed.	Unknown.
CLASS I. *Order* 1.—Miasmatic Diseases.											
1. Small-pox—Vaccinated											
1. Small-pox—Unvaccinated											
1. Small-pox—No statistics											
2. Chicken-pox											
3. Measles											
4. Epidemic Rose Rush											
5. Typhus Fever											
6. Scarlet Fever											
7. Relapsing Fever											
8. Influenza											
9. Whooping Cough											
10. Mumps											
11. Diphtheria	3	2	1					3			
12. Cerebro-spinal Fever											
13. Enteric Fever	1		1					1			
14. Simple Continued Fever											
15. Asiatic Cholera											
16. Yellow Fever											
17. Dengue											
18. Other Miasmatic Diseases											
Order 2.—Diarrhael Diseases.											
1. Simple Cholera											
2. Diarrhea											
3. Dysentery	1	1						1			
4. Cholera Infantum	3	2	1					3			
Order 3.—Malarial Diseases.											
1. Remittent Fever											
2. Ague											
3. Typho-malarial Fever	2	1	1					1	1		
Order 4.—Venereal Diseases.											
1. Syphilis											
2. Gonorrhea											
Order 5.—Zoogenous Diseases.											
1. Hydrophobia											
2. Glanders											
3. Splenic Fever											
4. Cow-pox (Vaccination)											
Order 6.—Septic Diseases.											
1. Phagedæna											
2. Erysipelas											
3. Pyæmia-scepticæmia											
4. Puerperal Fever	1		1						1		

WOODBURY COUNTY—CONTINUED.

SPECIFIC CAUSES OF DEATH.	Total.	WHITE.			COLORED.			SOCIAL CONDITION.			
		Male.	Female.	Unknown.	Male.	Female.	Unknown.	Single	Married.	Widowed.	Unknown.
CLASS II—*Order* 1.—Parasitic Diseases.											
1. Thrush											
2. Other Vegetable Parasitic Diseases											
3. Hydatids											
4. Other Animal Parasitic Diseases											
CLASS III—*Order* 1.—Dietic Diseases.											
1. Starvation—Want of Breast Milk											
2. Scurvy											
3. Intemperance—Chronic Alcoholism											
3. Intemperance—Delirium Tremens											
CLASS IV—*Order* 1.—Constitutional Diseases.											
1. Rheumatic Fever—Rheumatic Heart											
2. Rheumatism											
3. Gout											
4. Rickets											
5. Cancer—Malignant Disease											
6. Tubercular Meningitis											
7. Phthisis	2	1	1						1	1	
8. Scrofula—Tuberculosis											
9. Purpura—Hemorrhagic Diathesis											
10. Anæmia, etc.											
11. Diabetes											
12. Other Constitutional Diseases											
CLASS V—*Order* 1.—Development Diseases.											
1. Premature Birth											
2. Atelectasis											
3. Cyanosis											
4. Spina-bifida											
5. Imperforate Anus											
6. Cleft Palate (Hare Lip)											
7. Other Congenital Defects											
8. Old Age	1				1						1
CLASS VI—*Order* 1.—Local Diseases, Nervous System.											
1. Inflammation of Brain	1	1						1			
2. Apoplexy	2		2						2		
3. Softening of Brain											
4. Hemiplegia											
5. Paralysis agitans											
6. Hydrocephalus (not acute)											
7. Insanity (general paralysis of insane)											
8. Chorea											
9. Epilepsy											
10. Convulsions	1		1					1			
11. Laryingismus stridulus											
12. Tetanus—Idiopathic											
13. Trismus nascentium											
14. Locomotor—ataxia											
15. Paraplegia—disease of the cord											
16. Others, nervous system											

WOODBURY COUNTY—CONTINUED.

SPECIFIC CAUSES OF DEATH.	Total.	WHITE.			COLORED.			SOCIAL CONDITION.			
		Male.	Female.	Unknown.	Male.	Female.	Unknown.	Single.	Married.	Widowed.	Unknown.
Order 2.—Organs of Special Sense.											
1. Otitis, Otterhœa—disease of ear											
2. Epistaxis—disease of nose											
3. Opthalmia—disease of eye											
Order 3.—Circulatory System.											
1. Endocarditis, valvular disease											
2. Pericarditis											
3. Hypertrophy of heart											
4. Angina pectoris											
5. Syncope											
6. Aneurism											
7. Senile gangrene											
8. Embolism, Thrombosis											
9. Phlebitis											
10. Varicose Veins											
11. Others, circulatory system											
Order 4.—Respiratory System.											
1. Laryngitis											
2. Croup											
3. Others, larynx, trachea											
4. Emphysema, asthma											
5. Bronchitis											
6. Pneumonia	1	1						1			
7. Pleurisy											
8. Others, respiratory system											
Order 5.—Digestive System.											
1. Stomatitis											
2. Dentition											
3. Sore throat, quinsy											
4. Dyspepsia											
5. Hæmatemesis											
6. Melæna											
7. Gastritis											
8. Enteritis											
9. Ulceration of intestines											
10. Ileus, obstruction of intestines											
11. Stricture and strangulation of intestines											
12. Intussusception of intestines											
13. Hernia											
14. Fistula											
15. Peritonitis											
16. Ascites											
17. Gallstones											
18. Cirrhosis of liver											
19. Others, liver disease											
20. Others, digestive system											
Order 6.—Lymphatic System.											
1. Disease of spleen											
2. Disease of lymphatics											

WOODBURY COUNTY—CONTINUED.

SPECIFIC CAUSES OF DEATH.	Total.	WHITE.			COLORED.			SOCIAL CONDITION.			
		Male.	Female.	Unknown.	Male.	Female.	Unknown.	Single.	Married.	Widowed.	Unknown.
Order 7.—Gland-like Organs.											
1. Bronchocele											
2. Addison's Disease											
Order 8.—Urinary System.											
1. Nephritis											
2. Bright's Disease, albuminuria	1		1						1		
3. Uræmia											
4. Suppression of Urine											
5. Calculus											
6. Hæmaturia											
7. Disease of bladder and prostate											
8. Others, Urinary System											
Order 9.—Reproductive System (Organs of generation).											
1. Ovarian disease											
2. Disease of uterus and vagina											
3. Pelvic abscess											
4. Perineal abscess											
5. Disease of penis, testes, etc											
Order 9.—Reproductive System (Diseases of Parturition).											
1. Abortion, miscarriage											
2. Purperal mania											
3. Puerperal convulsions											
4. Placenta prævia, flooding											
5. Phlegmasia dolens											
6. Other accidents of child-birth											
Order 10.—Locomotor System.											
1. Caries, necrosis											
2. Arthritis, ostitis											
3. Others, locomotor system											
Order 11.—Integumentary System.											
1. Carbuncle											
2. Phlegmon, cellulitis											
3. Lupus											
4. Ulcer, bed-sore											
5. Eczema											
6. Pemphigus											
7. Others, integumentary system											

WOODBURY COUNTY—Continued.

CAUSES OF DEATH.	Total.	WHITE.			COLORED.			SOCIAL CONDITION.			
		Male.	Female.	Unknown.	Male.	Female.	Unknown.	Single.	Married.	Widowed.	Unknown.
CLASS VII—*Order* 1.—Accident or Negligence.											
1. Fracture, contusion											
2. Gunshot wounds	1	1							1		
3. Cut, stab											
4. Burn, scald											
5. Poison											
6. Drowning	2	2						2			
7. Suffocation, strangulation	1		1						1		
8. Coal mine											
9. Railroad											
10. Lightning											
11. Otherwise											
Order 2.—Homicide.											
1. Murder, manslaughter	1		1					1			
Order 3.—Suicide.											
1. Gunshot wounds	2	2						1		1	
2. Cut, stab											
3. Poison											
4. Drowning											
5. Hanging											
6. Otherwise											
Order 4.—Execution.											
1. Hanging											
CLASS VIII—*Order* 1.—Ill-defined Causes.											
1. Dropsy											
2. Debility											
3. Atrophy and Inanition											
4. Mortification											
5. Tumor											
6. Abscess											
7. Hemorrhage											
8. Sudden, unascertained											
9. Not specified, or ill-defined	1	1						1			

WORTH COUNTY.*

CLASSIFIED CAUSES OF DEATH.	Total	WHITE.			COLORED.			SOCIAL CONDITION.			
		Male.	Female.	Unknown.	Male.	Female.	Unknown.	Single.	Married.	Widowed.	Unknown.
ALL CAUSES	14	8	6					7	5	1	1
SPECIFIED CAUSES	12	6	6					7	3	1	1
CLASSES.											
I. ZYMOTIC DISEASES	3		3					3			
II. PARASITIC DISEASES											
III. DIETIC DISEASES											
IV. CONSTITUTIONAL DISEASES	2	2						1	1		
V. DEVELOPMENT DISEASES											
VI. LOCAL DISEASES	5	2	3					3	1	1	
VII. DEATHS FROM VIOLENCE	2	2							1		1
VIII. ILL-DEFINED CAUSES	2	2							2		
CLASS I.—*Order.*											
1. Miasmatic Diseases	3		3					3			
2. Diarrheal Diseases											
3. Malarial Diseases											
4. Venereal Diseases											
5. Zoogenous Diseases											
6. Septic Diseases											
CLASS II.—*Order.*											
1. Parasitic Diseases											
CLASS III.—*Order.*											
1. Dietic Diseases											
CLASS IV.—*Order.*											
1. Constitutional Diseases	2	2						1	1		
CLASS V.—*Order.*											
1. Development Diseases of Childhood											
2. Development Diseases of Old Age											
CLASS VI.—*Order.*											
1. Nervous System	1	1						1			
2. Organs of Special Sense											
3. Circulatory System	1		1						1		
4. Respiratory System											
5. Digestive System	3	1	2					2		1	
6. Lymphatic System											
7. Gland-like Organs											
8. Urinary System											
9. Reproductive System											
10. Locomotor System											
11. Integumentary System											

* Aggregate causes.

WORTH COUNTY—CONTINUED.

CLASSIFIED CAUSES OF DEATH.	Total.	WHITE.			COLORED.			SOCIAL CONDITION.			
		Male.	Female.	Unknown.	Male.	Female.	Unknown.	Single.	Married.	Widowed.	Unknown.
CLASS VII.—*Order.*											
1. Accident or Negligence	....	....	....	....	....	....	....	....	....	....	....
2. Homicide	....	....	....	....	....	....	....	....	....	....	....
3. Suicide	3	2	....	....	....	....	....	....	1	....	1
4. Execution	....	....	....	....	....	....	....	....	....	....	....
CLASS VIII.—*Order*											
1. Undefined Causes	2	2	....	....	....	....	....	....	2	....	....

WORTH COUNTY—CONTINUED.

SPECIFIC CAUSES OF DEATH.	Total.	WHITE.			COLORED.			SOCIAL CONDITION.			
		Male.	Female.	Unknown.	Male.	Female.	Unknown.	Single.	Married.	Widowed.	Unknown.
CLASS I.—*Order* 1.—Miasmatic Diseases.											
1. Small-pox—Vaccinated	....	....	....	....	....	....	....	....	....	....	....
1. Small-pox—Unvaccinated	....	....	....	....	....	....	....	....	....	....	....
1. Small-pox—No statistics	....	....	....	....	....	....	....	....	....	....	....
2. Chicken-pox	....	....	....	....	....	....	....	....	....	....	....
3. Measles	....	....	....	....	....	....	....	....	....	....	....
4. Epidemic Rose Rush	....	....	....	....	....	....	....	....	....	....	....
5. Typhus Fever	....	....	....	....	....	....	....	....	....	....	....
6. Scarlet Fever	....	....	....	....	....	....	....	....	....	....	....
7. Relapsing Fever	....	....	....	....	....	....	....	....	....	....	....
8. Influenza	....	....	....	....	....	....	....	....	....	....	....
9. Whooping Cough	....	....	....	....	....	....	....	....	....	....	....
10. Mumps	....	....	....	....	....	....	....	....	....	....	....
11. Diphtheria	2	....	2	....	....	....	....	2	....	....	....
12. Cerebro-spinal Fever	1	....	1	....	....	....	....	1	....	....	....
13. Enteric Fever	....	....	....	....	....	....	....	....	....	....	....
14. Simple Continued Fever	....	....	....	....	....	....	....	....	....	....	....
15. Asiatic Cholera	....	....	....	....	....	....	....	....	....	....	....
16. Yellow Fever	....	....	....	....	....	....	....	....	....	....	....
17. Dengue	....	....	....	....	....	....	....	....	....	....	....
18. Other Miasmatic diseases	....	....	....	....	....	....	....	....	....	....	....
Order 2.—Diarrheal Diseases.											
1. Simple Cholera	....	....	....	....	....	....	....	....	....	....	....
2. Diarrhea	....	....	....	....	....	....	....	....	....	....	....
3. Dysentery	....	....	....	....	....	....	....	....	....	....	....
4. Cholera Infantum	....	....	....	....	....	....	....	....	....	....	....
Order 3.—Malarial Diseases.											
1. Remittent Fever	....	....	....	....	....	....	....	....	....	....	....
2. Ague	....	....	....	....	....	....	....	....	....	....	....
3. Typho-malarial Fever	....	....	....	....	....	....	....	....	....	....	....
Order 4.—Venereal Diseaes.											
1. Syphilis	....	....	....	....	....	....	....	....	....	....	....
2. Gonorrhea	....	....	....	....	....	....	....	....	....	....	....
Order 5.—Zoogenous Diseases.											
1. Hydrophobia	....	....	....	....	....	....	....	....	....	....	....
2. Glanders	....	....	....	....	....	....	....	....	....	....	....
3. Splenic Fever	....	....	....	....	....	....	....	....	....	....	....
4. Cow-pox (Vaccination)	....	....	....	....	....	....	....	....	....	....	....
Order 6.—Septic Diseases.											
1. Phagedæna	....	....	....	....	....	....	....	....	....	....	....
2. Erysipelas	....	....	....	....	....	....	....	....	....	....	....
3. Pyæmia-septicæmia	....	....	....	....	....	....	....	....	....	....	....
4. Puerperal Fever	....	....	....	....	....	....	....	....	....	....	....

WORTH COUNTY—CONTINUED.

CAUSES OF DEATH.	Total.	WHITE.			COLORED.			SOCIAL CONDITION.			
		Male.	Female.	Unknown.	Male.	Female.	Unknown.	Single.	Married.	Widowed.	Unknown.
CLASS II—*Order* 1.—Parasitic Diseases.											
1. Thrush											
2. Other Vegetable Parasitic diseases											
3. Hydatids											
4. Trichinosis											
CLASS III—*Order* 1.—Dietic Diseases.											
1. Starvation—Want of Breast Milk											
2. Scurvy											
3. Intemperance.. { Chronic Alcoholism / Delirium Tremens..											
CLASS IV—*Order* 1.—Constitutional Diseases.											
1. Rheumatic Fever—Rheumatic Heart											
2. Rheumatism											
3. Gout											
4. Rickets											
5. Cancer—Malignant disease	1	1							1		
6. Tubercular Meningitis											
7. Phthisis	1	1						1			
8. Scrofula—Tuberculosis											
9. Purpura—Hemorrhagic Diathesis											
10. Anæmia, etc											
11. Diabetes											
12. Other Constitutional diseases											
CLASS V—*Order* 1.—Development Diseases.											
1. Premature Birth											
2. Atelectasis											
3. Cyanosis											
4. Spina-bifida											
5. Imperforate Anus											
6. Cleft Palate (Hare Lip)											
7. Other Congenital Defects											
8. Old Age											
CLASS VI—*Order* 1.—Local Diseases, Nervous System.											
1. Inflammation of Brain	1	1						1			
2. Apoplexy											
3. Softening of Brain											
4. Hemiplegia											
5. Brain disease											
6. Hydrocephalus (not acute)											
7. Insanity (general paralysis of insane)											
8. Chorea											
9. Epilepsy											
10. Convulsions											
11. Laryngismus stridulus											
12. Tetanus—idiopathic											
13. Trismus nascentium											
14. Locomotor—ataxia											
15. Paraplegia—diseases of the cord											
16. Others, nervous system											

WORTH COUNTY—CONTINUED.

CAUSE OF DEATH.	Total.	WHITE.			COLORED.			SOCIAL CONDITION.			
		Male.	Female.	Unknown.	Male.	Female.	Unknown.	Single.	Married.	Widowed.	Unknown.
Order 2.—Organs of Special Sense.											
1. Otitis, Otorrhœa—disease of ear											
2. Epistaxis—disease of nose											
3. Opthalmia—disease of eye											
Order 3.—Circulatory System.											
1. Endocarditis, valvular disease	1	1							1		
2. Pericarditis											
3. Hypertrophy of heart											
4. Angina pectoris											
5. Syncope											
6. Aneurism											
7. Senile gangrene											
8. Embolism, Thrombosis											
9. Phlebitis											
10. Varicose veins											
11. Others, circulatory system											
Order 4.—Respiratory System.											
1. Laryngitis											
2. Croup											
3. Others, larynx, trachea											
4. Emphysema, asthma											
5. Bronchitis											
6. Pneumonia											
7. Pleurisy											
8. Others, respiratory system											
Order 5.—Digestive System.											
1. Stomatitis											
2. Dentition											
3. Sore throat, quinsy											
4. Dyspepsia											
5. Hæmatemesis											
6. Melæna											
7. Gastritis											
8. Enteritis	2	1	1					2			
9. Ulceration of intestines											
10. Ileus, obstruction of intestines											
11. Stricture and strangulation of intestines											
12. Intussusception of intestines											
13. Hernia											
14. Fistula											
15. Peritonitis											
16. Ascites											
17. Gallstones											
18. Cirrhosis of liver											
19. Other, liver disease											
20. Others, digestive system	1		1							1	
Order 6.—Lymphatic System.											
1. Disease of spleen											
2. Disease of lymphatics											

WORTH COUNTY—CONTINUED.

CAUSES OF DEATH.	Total.	WHITE.			COLORED.			SOCIAL CONDITION.			
		Male.	Female.	Unknown.	Male.	Female.	Unknown.	Single.	Married.	Widowed.	Unknown.
Order 7.—Gland-like Organs.											
1. Bronchocele											
2. Addison's Disease											
Order 8.—Urinary System.											
1. Nephritis											
2. Bright's Disease, albuminuria											
3. Uræmia											
4. Suppression of Urine											
5. Calculus											
6. Hæmaturia											
7. Disease of bladder and prostate											
8. Others, Urinary System											
Order 9.—Reproductive System (organs of generation).											
1. Ovarian diseases											
2. Diseases of uterus and vagina											
3. Pelvic abscess											
4. Perineal abscess											
5. Disease of penis, testes, etc											
Order 9.—Reproductive System(Diseases of Parturition).											
1. Abortion, miscarriage											
2. Purperal mania											
3. Puerperal convulsions											
4. Placenta prævia. flooding											
5. Phlegmasia, dolens											
6. Other accidents of child-birth											
Order 10.—Locomotor System.											
1. Caries, necrosis											
2. Arthritis, Ostitis											
3. Others, locomotor system											
Order 11.—Integumentary System.											
1. Carbuncle											
2. Phelgmon, cellulitis											
3. Lupus											
4. Ulcer, bed-sore											
5. Eczema											
6. Pemphigus											
7. Others, Integumentary system											

WORTH COUNTY—CONTINUED.

SPECIFIC CAUSES OF DEATH.	Total.	WHITE.			COLORED.			SOCIAL CONDITION.			
		Male.	Female.	Unknown.	Male.	Female.	Unknown.	Single.	Married.	Widowed.	Unknown.
CLASS VII—*Order* 1.—Accident or Negligence.											
1. Fracture, contusion											
2. Gunshot wounds											
3. Cut, stab											
4. Burn, scald											
5. Poison											
6. Drowning											
7. Suffocation, strangulation											
8. Railroad											
9. Lightning											
10. Heat, sunstroke											
Order 2.—Homicide.											
1. Murder, manslaughter											
Order 3.—Suicide.											
1. Gunshot wounds											
2. Cut, stab											
3. Poison											
4. Drowning											
5. Hanging	2	2							1		1
6. Otherwise											
Order 4.—Execution.											
1. Hanging											
CLASS VIII—*Order* 1.—Ill-defined Causes.											
1. Dropsy											
2. Debility	1	1							1		
3. Atrophy and Inanition											
4. Mortification											
5. Tumor											
6. Abscess											
7. Hemorrage											
8. Sudden, unascertained											
9. Not specified, or ill-defined	1	1							1		

WRIGHT COUNTY.*

CLASSIFIED CAUSES OF DEATH.	Total.	WHITE.			COLORED.			SOCIAL CONDITION.			
		Male.	Female.	Unknown.	Male.	Female.	Unknown.	Single.	Married.	Widowed.	Unknown.
ALL CAUSES	46	25	21	....	....	....	....	35	8	1	2
SPECIFIED CAUSES	46	25	21	....	....	....	....	35	8	1	2
CLASSES.											
I. ZYMOTIC DISEASES	29	14	15	....	....	....	....	26	3	....	....
II. PARASITIC DISEASES	....	....	....	....	....	....	....	....	....	....	....
III. DIETIC DISEASES	....	....	....	....	....	....	....	....	....	....	....
IV. CONSTITUTIONAL DISEASES	5	2	3	....	....	....	....	3	1	....	1
V. DEVELOPMENT DISEASES	1	1	....	....	....	....	....	1	....	....	....
VI. LOCAL DISEASES	8	5	3	....	....	....	....	3	4	....	1
VII. DEATHS FROM VIOLENCE	3	3	....	....	....	....	....	2	....	1	....
VIII. ILL-DEFINED CAUSES	....	....	....	....	....	....	....	....	....	....	....
CLASS I.—*Order*											
1. Miasmatic Diseases	24	12	12	....	....	....	....	23	1	....	....
2. Diarrheal Diseases	3	1	2	....	....	....	....	3	....	....	....
3. Malarial Diseases	1	1	....	....	....	....	....	....	1	....	....
4. Venereal Diseases	....	....	....	....	....	....	....	....	....	....	....
5. Zoogenous Diseases	....	....	....	....	....	....	....	....	....	....	....
6. Septic Diseases	1	....	1	....	....	....	....	....	1	....	....
CLASS II.—*Order*											
1. Parasitic Diseases	....	....	....	....	....	....	....	....	....	....	....
CLASS III—*Order*											
1. Dietic Diseases	....	....	....	....	....	....	....	....	....	....	....
CLASS IV.—*Order*											
1. Constitutional Diseases	5	2	3	....	....	....	....	3	1	....	1
CLASS V.—*Order*											
1. Development Diseases of Childhood	1	1	....	....	....	....	....	1	....	....	....
2. Development Diseases of Old Age	....	....	....	....	....	....	....	....	....	....	....
CLASS VI.—*Order*											
1. Nervous System	3	3	....	....	....	....	....	1	2	....	....
2. Organs of Special Sense	....	....	....	....	....	....	....	....	....	....	....
3. Circulatory System	....	....	....	....	....	....	....	....	....	....	....
4. Respiratory System	3	1	2	....	....	....	....	1	1	....	1
5. Digestive System	1	1	....	....	....	....	....	1	....	....	....
6. Lymphatic System	....	....	....	....	....	....	....	....	....	....	....
7. Gland-like Organs	....	....	....	....	....	....	....	....	....	....	....
8. Urinary System	....	....	....	....	....	....	....	....	....	....	....
9. Reproductive System	1	....	1	....	....	....	....	....	1	....	....
10. Locomotor System	....	....	....	....	....	....	....	....	....	....	....
11. Integumentary System	....	....	....	....	....	....	....	....	....	....	....

*Aggregate causes.

WRIGHT COUNTY—CONTINUED.

SPECIFIC CAUSES OF DEATH.	Total.	WHITE.			COLORED.			SOCIAL CONDITION.			
		Male.	Female.	Unknown.	Male.	Female.	Unknown.	Single.	Married.	Widowed.	Unknown.
CLASS VII.—*Order.*											
1. Accident or Negligence	3	3	....	....	....	....	....	2	....	1	....
2. Homicide	....	....	....	....	....	....	....	....	....	....	....
3. Suicide	....	....	....	....	....	....	....	....	....	....	....
4. Execution	....	....	....	....	....	....	....	....	....	....	....
CLASS VIII.—*Order.*											
1. Undefined Causes	....	....	....	....	....	....	....	....	....	....	....

WRIGHT COUNTY—CONTINUED.

CAUSES OF DEATH.	Total.	WHITE.			COLORED.			SOCIAL CONDITION.			
		Male.	Female.	Unknown.	Male.	Female.	Unknown.	Single.	Married.	Widowed.	Unknown.
CLASS I.—*Order* 1.—Miasmatic Diseases.											
1. Small-pox.... Vaccinated											
Small-pox.... Unvaccinated											
Small-pox.... No statistics											
2. Chicken-pox											
3. Measles											
4. Epidemic Rose Rash											
5. Typhus Fever											
6. Scarlet Fever											
7. Relapsing Fever											
8. Influenza											
9. Whooping Cough	1	1						1			
10. Mumps											
11. Diphtheria	19	9	10					19			
12. Cerebro-spinal Fever	1		1					1			
13. Enteric Fever	3	2	1					2	1		
14. Simple Continued Fever											
15. Asiatic Cholera											
16. Yellow Fever											
17. Dengue											
18. Other Miasmatic diseases											
Order 2—Diarrheal Diseases.											
1. Simple Cholera											
2. Diarrhea											
3. Dysentery	1	1						1			
4. Cholera Infantum	2		2					2			
Order 3.—Malarial Diseases.											
1. Remittent Fever											
2. Ague											
3. Typho-malarial Fever	1	1							1		
Order 4.—Venereal Diseases.											
1. Syphilis											
2. Gonorrhea											
Order 5.—Zoogenous Diseases.											
1. Hydrophobia											
2. Glanders											
3. Splenic Fever											
4. Cow-pox (Vaccination)											
Order 6.—Septic Diseases.											
1. Phagedæna											
2. Erysipelas											
3. Pyæmia-Septicæmia											
2. Puerperal Fever	1		1						1		

WRIGHT COUNTY—CONTINUED.

SPECIFIC CAUSES OF DEATH.	Total.	WHITE.			COLORED.			SOCIAL CONDITION.			
		Male.	Female.	Unknown.	Male.	Female.	Unknown.	Single.	Married.	Widowed.	Unknown.
CLASS II—*Order* 1.—Parasitic Diseases.											
1. Thrush											
2. Other Vegetable Parasitic diseases											
3. Hydatids											
4. Other Animal Parasitic diseases											
CLASS III—*Order* 1.—Dietic Diseases.											
1. Starvation—Want of Breast Milk											
2. Scurvy											
3. Intemperance.. Chronic Alcoholism											
Intemperance.. Delirium Tremens											
CLASS IV—*Order* 1.—Constitutional Diseases.											
1. Rheumatic Fever—Rheumatic Heart											
2. Rheumatism											
3. Gout											
4. Rickets											
5. Cancer—Malignant disease	1		1								1
6. Tubercular Meningitis											
7. Phthisis	3	1	2					2	1		
8. Scrofula—Tuberculosis											
9. Purpura—Hemorrhagic Diathesis											
10. Anæmia, etc											
11. Diabetes	1	1						1			
12. Other Constitutional diseases											
CLASS V—*Order* 1.—Development Diseases.											
1. Premature Birth											
2. Atelectasis											
3. Cyanosis	1	1						1			
4. Spina-bifida											
5. Imperforate Anus											
6. Cleft Palate (Hare Lip)											
7. Other Congenital Defects											
8. Old Age											
CLASS VI—*Order* 1.—Local Diseases, Nervous System.											
1. Inflammation of Brain											
2. Apoplexy	1	1							1		
3. Softening of Brain											
4. Hemiplegia											
5. Brain disease	1	1							1		
6. Hydrocephalus (not acute)											
7. Insanity (general paralysis of insane)											
8. Chorea											
9. Epilepsy											
10. Convulsions	1	1						1			
11. Laryingismus stridulus											
12. Tetanus—Idiopathic											
13. Trismus nascentium											
14. Locomotor—ataxia											
15. Paraplegia—disease of the cord											
16. Others, nervous system											

WRIGHT COUNTY—CONTINUED.

SPECIFIC CAUSES OF DEATH.	Total.	WHITE.			COLORED.			SOCIAL CONDITION.			
		Male.	Female.	Unknown.	Male.	Female.	Unknown.	Single.	Married.	Widowed.	Unknown.
Order 2.—Organs of Special Sense.											
1. Otitis, Ottorrhœa—disease of ear											
2. Epistaxis—disease of nose											
3. Opthalmia—disease of eye											
Order 3.—Circulatory System.											
1. Endocarditis, valvular disease											
2. Pericarditis											
3. Hypertrophy of heart											
4. Angina pectoris											
5. Syncope											
6. Aneurism											
7. Senile gangrene											
8. Embolism, Thrombosis											
9. Phlebitis											
10. Varicose veins											
11. Others, circulatory system											
Order 4.—Respiratory System.											
1. Laryngitis											
2. Croup	1		1					1			
3. Others, larynx, trachea											
4. Emphysema, asthma	1	1							1		
5. Bronchitis											
6. Pneumonia	1		1								1
7. Pleurisy											
8. Others, respiratory system											
Order 5.—Digestive System.											
1. Stomatitis											
2. Dentition											
3. Sore throat, quinsy											
4. Dyspepsia											
5. Hæmatemesis											
6. Melæna											
7. Gastritis											
8. Enteritis											
9. Ulceration of intestines											
10. Ileus, obstruction of intestines	1	1						1			
11. Stricture and strangulation of intestines											
12. Intussusception of intestines											
13. Hernia											
14. Fistula											
15. Peritonitis											
16. Ascites											
17. Gallstones											
18. Cirrhosis of liver											
19. Others, liver diseases											
20. Others, digestive system											
Order 6.—Lymphatic System.											
1. Disease of spleen											
2. Disease of lymphatics											

WRIGHT COUNTY—CONTINUED.

SPECIFIC CAUSES OF DEATH.	Total.	WHITE.			COLORED.			SOCIAL CONDITION.			
		Male.	Female.	Unknown.	Male.	Female.	Unknown.	Single.	Married.	Widowed.	Unknown.
Order 7.—Gland-like Organs.											
1. Bronchocele											
2. Addison's Disease											
Order 8.—Urinary System.											
1. Nephritis											
2. Bright's Disease, albuminuria											
3. Uræmia											
4. Suppression of Urine											
5. Calculus											
6. Hæmaturia											
7. Diseases of bladder and prostate											
8. Others, Urinary System											
Order 9.—Reproductive System (organs of generation).											
1. Ovarian disease											
2. Disease of Uterus and Vagina											
3. Pelvic abscess											
4. Perineal abscess											
5. Disease of penis, testes, etc											
Order 9.—Reproductive System (Diseases of Parturition).											
1. Abortion, miscarriage											
2. Puerperal mania											
3. Puerperal convulsions											
4. Placenta prævia, flooding											
5. Phlegmasia dolens	1		1						1		
6. Other accidents of child-birth											
Order 10.—Locomotor System.											
1. Caries, necrosis											
2. Arthritis, ostitis											
3. Others, locomotor system											
Order 11.—Integumentary System.											
1. Carbuncle											
2. Phlegmon, cellulitis											
3. Lupus											
4. Ulcer, bed-sore											
5. Eczema											
6. Pemphigus											
7. Others, integumentary system											

WRIGHT COUNTY—CONTINUED.

SPECIFIC CAUSES OF DEATH.	Total.	WHITE.			COLORED.			SOCIAL CONDITION.			
		Male.	Female.	Unknown.	Male.	Female.	Unknown.	Single.	Married.	Widowed.	Unknown.
CLASS VII—*Order* 1.—Accident or Negligence.											
1. Fracture, contusion	....	....	....	....	....	....	....	....	....	....	....
2. Gunshot wounds	1	1	....	....	....	....	....	1	....	....	....
3. Cut, Stab	....	....	....	....	....	....	....	....	....	....	....
4. Burn, scald	....	....	....	....	....	....	....	....	....	....	....
5. Poison	1	1	....	....	....	....	....	1	....	....	....
6. Drowning	....	....	....	....	....	....	....	....	....	....	....
7. Suffocation, strangulation	....	....	....	....	....	....	....	....	....	....	....
8. Coal mine	....	....	....	....	....	....	....	....	....	....	....
9. Railroad	....	....	....	....	....	....	....	....	....	....	....
10. Lightning	1	1	....	....	....	....	....	....	....	1	....
11. Otherwise	....	....	....	....	....	....	....	....	....	....	....
Order 2.—Homicide.											
1. Murder, manslaughter	....	....	....	....	....	....	....	....	....	....	....
Order 3.—Suicide											
1. Gunshot wounds	....	....	....	....	....	....	....	....	....	....	....
2. Cut, stab	....	....	....	....	....	....	....	....	....	....	....
3. Poison	....	....	....	....	....	....	....	....	....	....	....
4. Drowning	....	....	....	....	....	....	....	....	....	....	....
5. Hanging	....	....	....	....	....	....	....	....	....	....	....
6. Otherwise	....	....	....	....	....	....	....	....	....	....	....
Order 4.—Execution.											
1. Hanging	....	....	....	....	....	....	....	....	....	....	....
CLASS VIII—*Order* 1.—Ill-defined Causes.											
1. Dropsy	....	....	....	....	....	....	....	....	....	....	....
2. Debility	....	....	....	....	....	....	....	....	....	....	....
3. Atrophy and Inanition	....	....	....	....	....	....	....	....	....	....	....
4. Mortification	....	....	....	....	....	....	....	....	....	....	....
5. Tumor	....	....	....	....	....	....	....	....	....	....	....
6. Abscess	....	....	....	....	....	....	....	....	....	....	....
7. Hemorrhage	....	....	....	....	....	....	....	....	....	....	....
8. Sudden, unascertained	....	....	....	....	....	....	....	....	....	....	....
9. Not specified, or ill-defined	....	....	....	....	....	....	....	....	....	....	....

[TABLE XIII.]

AGGREGATE CAUSES OF DEATH BY GEOGRAPHICAL DIVISIONS.*

For the year ending October 1, 1881.

NORTHEASTERN DIVISION.

DISEASES.	COUNTIES.											Total for Division.
	Allamakee.	Black Hawk.	Bremer.	Buchanan.	Chickasaw.	Clayton.	Delaware.	Dubuque.	Fayette.	Howard.	Winnshiek.	
ALL CAUSES	80	207	75	67	51	154	126	366	121	51	78	1,376
SPECIFIED CAUSES	75	194	72	....	48	148	121	353	118	48	77	1,254
CLASSES.												
I. ZYMOTIC DISEASES	25	90	20	....	25	68	40	105	35	16	25	449
II. PARASITIC DISEASES	....	....	....	....	....	1	....	2	1	....	....	4
III. DIETIC DISEASES	....	....	....	1	1	2	5	3	....	....	1	13
IV. CONSTITUTIONAL DISEASES	12	29	14	27	3	13	24	61	19	10	12	224
V. DEVELOPMENT DISEASES	1	15	7	7	4	5	9	25	7	1	3	64
VI. LOCAL DISEASES	37	53	29	82	13	47	40	133	49	18	32	531
VII. DEATHS FROM VIOLENCE	2	7	2	5	2	12	3	24	7	3	4	71
VIII. ILL-DEFINED CAUSES	5	13	3	9	3	6	5	13	3	3	1	64
CLASS I.—*Order.*												
1. Miasmatic Diseases	23	73	12	43	20	44	24	65	21	13	16	354
2. Diarrheal Diseases	2	10	5	17	4	17	8	27	11	3	3	107
3. Malarial Diseases	..	6	1	6	....	5	2	9	2	....	2	33
4. Venereal Diseases	..	....	....	....	....	1	....	....	....	....	....	1
5. Zoogenous Diseases	..	....	....	....	....	....	....	....	....	....	....	....
6. Septic Diseases	..	1	2	1	1	1	6	4	1	....	4	21
CLASS II.—*Order.*												
1. Parasitic Diseases	..	....	....	....	....	1	....	2	1	....	....	4
CLASS III.—*Order.*												
1. Dietic Diseases	..	....	....	1	1	2	5	3	....	....	1	13
CLASS IV.—*Order.*												
1. Constitutional Diseases	12	29	14	27	3	13	24	61	19	10	12	224
CLASS V.—*Order.*												
1. Development Diseases of Childhood	..	6	5	4	3	1	6	14	4	....	2	45
2. Development Diseases of Old Age	1	9	2	3	1	4	3	11	3	1	1	39
CLASS VI.—*Order.*												
1. Nervous System	9	13	7	36	3	19	5	49	12	3	8	164
2. Organs of Special Sense	..	....	....	....	....	....	....	....	....	....	....	....
3. Circulatory System	..	2	....	9	1	5	4	10	3	2	2	38
4. Respiratory System	17	19	11	22	4	14	13	32	24	3	14	173
5. Digestive System	6	14	6	8	1	6	10	29	6	4	4	84
6. Lymphatic System	..	....	....	....	....	....	....	....	1	....	....	1
7. Gland-like Organs	..	....	....	....	....	....	....	....	....	....	....	....
8. Urinary System	3	1	5	3	1	....	4	8	2	1	1	29
9. Reproductive System	..	3	....	3	3	3	4	4	1	5	3	29
10. Locomotor System	..	....	....	....	....	....	....	....	....	....	....	....
11. Integumentary System	..	1	....	1	....	....	....	1	....	....	....	3

* See map pages 156., 799.

NORTHEASTERN DIVISION—Continued.

DISEASES.	COUNTIES.											Total for Division.
	Allamakee.	Black Hawk.	Bremer.	Buchanan.	Chickasaw.	Clayton.	Delaware.	Dubuque.	Fayette.	Howard.	Winneshiek.	
CLASS VII.—*Order.*												
1. Accident or Negligence	2	5	1	2	1	10	2	19	6	2	4	54
2. Homicide	..	....	....	....	1	1	1	1	....	....	....	4
3. Suicide	..	2	1	3	....	1	....	4	1	1	....	13
4. Execution	..	....	....	....	....	....	....	....	....	....	....	....
CLASS VIII.—*Order.*												
1. Undefined Causes	5	12	3	9	3	6	5	13	3	3	1	63

EASTERN DIVISION.

DISEASES.	COUNTIES.										Total for Division.
	Benton.	Cedar.	Clinton.	Iowa.	Jackson.	Johnson.	Jones.	Linn.	Muscatine.	Scott.	
ALL CAUSES	77	167	295	110	156	153	64	233	224	382	1,831
SPECIFIED CAUSES	66	155	280	100	150	143	63	212	210	346	1,724
CLASSES.											
I. ZYMOTIC DISEASES	23	44	106	33	48	56	19	85	95	173	683
II. PARASITIC DISEASES	..	....	....	....	....	....	....	....	....	....	....
III. DIETIC DISEASES	..	2	2	....	....	....	1	1	....	2	8
IV. CONSTITUTIONAL DISEASES	6	19	30	15	23	22	10	27	32	34	218
V. DEVELOPMENT DISEASES	9	13	11	7	9	10	4	12	13	13	101
VI. LOCAL DISEASES	23	67	112	37	63	41	25	68	57	104	497
VII. DEATHS FROM VIOLENCE	5	10	19	8	7	14	4	19	13	20	119
VIII. ILL-DEFINED CAUSES	11	12	15	10	6	10	1	21	14	6	106
CLASS I.—*Order*											
1. Miasmatic Diseases	18	31	71	12	33	42	6	53	62	94	412
2. Diarrheal Diseases	3	8	21	14	7	8	12	21	24	53	171
3. Malarial Diseases	2	3	9	5	5	2	....	7	6	19	58
4. Venereal Diseases	..	....	....	....	....	....	....	....	....	1	1
5. Zoogenous Diseases	..	....	....	....	....	....	....	....	....	....	....
6. Septic Diseases	..	2	5	2	3	4	1	4	3	6	30
CLASS II.—*Order*											
1. Parasitic Diseases	..	....	....	....	....	....	....	....	....	....	....
CLASS III.—*Order*											
1. Dietic Diseases	..	2	2	....	....	....	1	1	....	2	8
CLASS IV.—*Order*											
1. Constitutional Diseases	6	19	30	15	23	22	10	27	32	34	218
CLASS V.—*Order*											
1. Development Diseases of Childhood	..	4	3	2	2	4	....	7	8	8	38
2. Development Diseases of Old Age	9	9	8	5	7	6	4	5	5	5	63
CLASS VI.—*Order*											
1. Nervous System	6	20	23	8	12	9	6	22	15	34	155
2. Organs of Special Sense	..	....	....	....	....	....	....	....	....	....	....
3. Circulatory System	5	8	14	2	8	7	4	7	5	8	68
4. Respiratory System	9	18	50	12	29	16	11	21	20	37	223
5. Digestive System	2	14	17	10	8	5	2	13	8	15	94
6. Lymphatic System	..	....	1	....	....	....	....	....	....	....	1
7. Gland-like Organs	..	....	....	....	....	....	....	....	....	....	....
8. Urinary System	1	4	5	2	3	2	....	4	5	5	31
9. Reproductive System	..	3	2	3	3	....	2	1	4	3	21
10. Locomotor System	..	....	....	....	....	1	....	....	....	1	2
11. Integumentary System	..	....	....	....	....	1	....	....	....	1	2

EASTERN DIVISION—CONTINUED.

DISEASES.	COUNTIES. Benton.	Cedar.	Clinton.	Iowa.	Jackson.	Johnson.	Jones.	Linn.	Muscatine.	Scott.	Total for Division.
CLASS VII.—*Order.*											
1. Accident or Negligence	5	7	18	6	4	10	3	19	12	16	100
2. Homicide	....	....	....	....	....	....	....	....	1	1	2
3. Suicide	....	3	1	2	3	4	1	....	....	3	17
4. Execution	....	....	....	....	....	....	....	....	....	....	....
CLASS VIII.—*Order*											
1. Undefined Causes	11	12	15	10	6	10	1	21	14	6	107

SOUTHEASTERN DIVISION.

DISEASES.	COUNTIES. Des Moines.	Henry.	Jefferson.	Keokuk.	Lee.	Louisa.	Van Buren.	Washington.	Total for Division.
ALL CAUSES	290	205	161	200	271	139	172	144	1,582
SPECIFIED CAUSES	279	198	150	188	246	134	164	135	1,494
CLASSES.									
I. ZYMOTIC DISEASES	93	53	47	85	61	54	51	27	471
II. PARASITIC DISEASES	....	....	....	....	....	....	....	....	....
III. DIETIC DISEASES	6	....	....	....	4	....	1	1	12
IV. CONSTITUTIONAL DISEASES	47	32	35	35	46	20	29	23	267
V. DEVELOPMENT DISEASES	15	14	5	11	13	13	15	11	97
VI. LOCAL DISEASES	97	93	61	55	106	42	66	62	582
VII. DEATHS FROM VIOLENCE	21	6	2	2	16	5	2	11	65
VIII. ILL-DEFINED CAUSES	11	7	11	12	25	5	8	9	88
CLASS I.—*Order*									
1. Miasmatic Diseases	53	26	20	56	23	36	22	18	254
2. Diarrheal Diseases	17	12	10	10	18	12	14	1	94
3. Malarial Diseases	12	7	12	18	11	4	8	2	74
4. Venereal Diseases	....	2	....	....	....	....	....	....	2
5. Zoogenous Diseases	1	....	....	....	....	....	....	....	1
6. Septic Diseases	10	6	5	1	9	2	7	6	46
CLASS II.—*Order*									
1. Parasitic Diseases	....	....	....	....	....	....	....	....	....
CLASS III.—*Order*									
1. Dietic Diseases	6	....	....	....	4	....	1	1	12
CLASS IV.—*Order*									
1. Constitutional Diseases	47	32	35	35	46	20	29	23	267
CLASS V.—*Order*									
1. Development Diseases of Childhood	4	4	....	10	3	10	10	6	47
2. Development Diseases of Old Age	11	10	5	1	10	3	5	5	50
CLASS VI.—*Order*									
1. Nervous System	32	53	17	12	27	10	15	13	179
2. Organs of Special Sense	....	....	....	....	....	....	1	....	1
3. Circulatory System	11	3	6	2	10	3	8	13	56
4. Respiratory System	25	17	19	29	37	19	28	20	194
5. Digestive System	21	13	11	8	21	7	11	7	99
6. Lymphatic System	....	....	....	....	....	....	....	....	....
7. Gland-like Organs	....	....	....	....	....	....	....	....	....
8. Urinary System	3	3	4	2	8	....	3	7	30
9. Reproductive System	4	3	4	2	3	3	....	2	21
10. Locomotor System	....	1	....	....	....	....	....	....	1
11. Integumentary System	1	....	....	....	....	....	....	....	1

SOUTHEASTERN DIVISION—Continued.

DISEASES.	Des Moines.	Henry.	Jefferson.	Keokuk.	Lee.	Louisa.	Van Buren.	Washington.	Total for Division.
Class VII.—*Order*									
1. Accident or Negligence	16	3	2	2	15	4	1	....	43
2. Homicide	1	1	....	....	....	....	....	....	2
3. Suicide	4	2	....	....	1	1	1	....	9
4. Homicide	....	....	....	....	....	....	....	....	....
Class VIII—*Order*									
1. Undefined Causes	11	7	11	12	25	5	8	....	79

NORTHERN DIVISION.

DISEASES.	Butler.	Cerro Gordo.	Floyd.	Franklin.	Hancock.	Humboldt.	Kossuth.	Mitchell.	Winnebago.	Worth.	Wright.	Total for Division.
All Causes	97	93	83	40	16	77	34	50	23	14	46	572
Specified Causes	90	91	76	35	14	73	33	49	17	12	46	536
CLASSES.												
I. Zymotic Diseases	39	29	23	15	3	40	9	11	7	3	29	309
II. Parasitic Diseases	....	....	....	....	....	....	....	....	....	....	....	.....
III. Dietic Diseases	....	....	2	1	....	1	1	....	....	....	....	5
IV. Constitutional Diseases	10	17	14	8	....	2	2	10	4	2	5	80
V. Development Diseases	4	5	7	2	1	3	1	1	3	....	1	28
VI. Local Diseases	37	37	28	13	8	24	14	27	2	5	8	203
VII. Deaths from Violence	....	3	2	1	2	3	6	....	1	2	3	23
VIII. Ill-defined Causes	7	2	7	5	2	4	1	1	5	2	....	36
Class I.—*Order*												
1. Miasmatic Diseases	24	20	17	7	2	38	5	7	6	3	24	153
2. Diarrheal Diseases	6	7	2	4	....	2	2	3	....	....	3	29
3. Malarial Diseases	5	1	2	2	1	....	1	1	1	....	1	15
4. Venereal Diseases	....	....	....	....	....	....	....	....	....	....	....	.....
5. Zoogenous Diseases	....	....	....	....	....	....	....	....	....	....	....	.....
6. Septic Diseases	4	1	2	2	....	....	1	....	....	....	1	11
Class II.—*Order*												
1. Parasitic Diseases	....	....	....	....	....	....	....	....	....	....	....	.....
Class III.—*Order*												
1. Dietic Diseases	....	....	2	1	....	1	1	....	....	....	....	5
Class IV.—*Order*												
1. Constitutional Diseases	10	17	14	3	....	2	2	10	4	2	5	69
Class V.—*Order*												
1. Development Diseases of Childhood	3	2	4	2	....	2	....	....	2	....	1	16
2. Development Diseases of Old Age	1	3	3	....	1	1	1	1	1	....	....	12
Class VI.—*Order*												
1. Nervous System	7	6	8	3	2	3	3	5	....	1	3	41
2. Organs of Special Sense	....	....	....	....	....	....	....	....	....	....	....	.....
3. Circulatory System	7	6	1	3	1	1	2	2	....	1	....	24
4. Respiratory System	14	18	13	1	3	16	4	11	1	....	3	84
5. Digestive System	6	7	3	5	2	3	5	6	....	3	1	41
6. Lymphatic System	1	....	....	....	....	....	....	....	....	....	....	1
7. Gland-like Organs	....	....	....	....	....	....	....	....	....	....	....	.....
8. Urinary System	....	....	2	1	....	1	....	....	....	....	....	4
9. Reproductive System	1	....	1	....	....	....	....	3	....	....	1	6
10. Locomotor System	1	....	....	....	....	....	....	....	1	....	....	2
11. Integumentary System	....	....	....	....	....	....	....	....	....	....	....	.....

NORTHERN DIVISION—CONTINUED.

DISEASES.	COUNTIES. Butler.	Cerro Gordo.	Floyd.	Franklin.	Hancock.	Humboldt.	Kossuth.	Mitchell.	Winnebago.	Worth.	Wright.	Total for Division.
CLASS VII.—*Order*												
1. Accident or Negligence	....	3	1	1	2	2	4	....	1	...	3	17
2. Homicide	....	....	....	....	....	....	....	....	....	....	....	.....
3. Suicide	....	....	1	....	....	1	2	....	....	2	....	6
4. Execution	....	....	....	....	....	....	....	....	....	....	....	.....
CLASS VIII.—*Order*												
1. Undefined Causes	6	2	7	5	2	4	1	1	5	2	...	35

CENTRAL DIVISION.

DISEASES.	COUNTIES. Boone.	Dallas.	Grundy.	Hamilton.	Hardin.	Jasper.	Marshall.	Polk.	Poweshiek.	Story.	Tama.	Total for Division.
ALL CAUSES	107	147	46	36	116	154	103	353	118	84	125	1,389
SPECIFIED CAUSES	101	142	44	36	111	146	98	340	111	82	121	1,332
CLASSES.												
I. ZYMOTIC DISEASES	33	61	20	13	46	62	33	103	38	38	53	500
II. PARASITIC DISEASES	....	....	....	....	....	....	....	....	....	....	....	.....
III. DIETIC DISEASES	1	....	....	....	3	....	....	5	2	....	....	11
IV. CONSTITUTIONAL DISEASES	13	20	3	6	13	17	10	34	12	13	15	156
V. DEVELOPMENT DISEASES	8	6	6	2	7	7	8	25	6	4	2	81
VI. LOCAL DISEASES	36	50	14	12	37	52	39	141	50	23	42	496
VII. DEATHS FROM VIOLENCE	10	5	1	3	5	8	8	32	3	4	9	88
VIII. ILL-DEFINED CAUSES	6	5	2	....	5	5	5	13	7	2	4	54
CLASS I.—*Order*												
1. Miasmatic Diseases	23	42	17	10	31	44	22	[illegible]	27	28	42	352
2. Diarrheal Diseases	8	10	....	1	12	13	5	16	9	4	3	81
3. Malarial Diseases	....	4	2	1	2	1	4	13	1	5	5	38
4. Venereal Diseases	....	....	....	....	....	....	....	....	....	....	....	.....
5. Zoogenous Diseases	....	....	....	....	....	....	....	....	....	....	....	.....
6. Septic Diseases	2	5	1	1	1	4	2	8	1	1	3	29
CLASS II.—*Order*												
1. Parasitic Diseases	....	....	....	....	....	....	....	....	....	....	....	.....
CLASS III—*Order*												
1. Dietic Diseases	1	....	....	....	3	....	....	5	2	....	....	11
CLASS IV.—*Order*												
1. Constitutional Diseases	6	20	3	6	13	17	10	34	12	13	15	149
CLASS V.—*Order*												
1. Development Diseases of Childhood	....	5	5	2	3	6	5	14	4	3	2	49
2. Development Diseases of Old Age	....	1	1	....	4	1	3	11	2	1	...	24
CLASS VI.—*Order*												
1. Nervous System	9	10	4	3	10	9	11	31	17	3	11	138
2. Organs of Special Sense	....	....	....	....	....	1	....	....	....	....	....	1
3. Circulatory System	1	1	1	1	2	2	4	8	1	2	3	26
4. Respiratory System	21	27	2	5	17	26	12	66	22	9	13	230
5. Digestive System	5	4	7	3	4	10	10	27	7	4	6	87
6. Lymphatic System	....	....	....	....	....	....	....	....	....	....	....	.....
7. Gland-like Organs	....	....	....	....	....	....	1	....	....	....	....	1
8. Urinary System	...	3	....	....	3	3	....	4	2	1	5	21
9. Reproductive System	....	4	....	....	1	1	....	5	1	3	4	19
10. Locomotor System	....	....	....	....	....	....	....	....	....	....	....	.....
11. Integumentary System	....	1	....	....	....	....	1	....	...	1	...	3

CENTRAL DIVISION—CONTINUED.

DISEASES.	COUNTIES. Boone.	Dallas.	Grundy.	Hamilton.	Hardin.	Jasper.	Marshall.	Polk.	Poweshiek.	Story.	Tama.	Total for Division.
CLASS VII.—*Order.*												
1. Accident or Negligence	9	5	1	3	5	6	8	24	3	3	8	75
2. Homicide	1	....	....	....	....	....	....	4	....	....	....	5
3. Suicide	....	....	....	....	....	2	....	4	....	1	1	8
4. Execution	....	....	....	....	....	....	....	....	....	....	....	....
CLASS VIII.—*Order.*												
1. Undefined Causes	6	5	2	....	5	5	5	13	7	2	4	54

SOUTHERN DIVISION.

DISEASES.	COUNTIES. Appanoose.	Clarke.	Davis.	Decatur.	Lucas.	Madison.	Mahaska.	Marion.	Monroe.	Wapello.	Warren.	Wayne.	Total for Division.
ALL CAUSES	133	94	136	113	142	120	122	250	70	230	168	95	1,673
SPECIFIED CAUSES	119	88	127	100	136	113	113	216	69	216	157	88	1,542
CLASSES.													
I. ZYMOTIC DISEASES	49	26	47	46	57	42	47	74	29	90	46	36	589
II. PARASITIC DISEASES	....	....	....	....	....	....	....	....	....	....	....	....	....
III. DIETIC DISEASES	1	....	....	....	2	3	....	1	2	4	1	....	14
IV. CONSTITUTIONAL DISEASES	23	19	21	11	15	19	21	39	7	23	28	7	193
V. DEVELOPMENT DISEASES	9	10	7	5	13	4	5	13	7	15	11	10	111
VI. LOCAL DISEASES	34	30	48	29	41	40	30	82	23	68	64	34	495
VII. DEATHS FROM VIOLENCE	3	3	4	9	8	5	10	7	1	16	7	1	108
VIII. ILL-DEFINED CAUSES	14	6	9	3	6	7	9	34	1	14	11	7	123
CLASS I.—*Order.*													
1. Miasmatic Diseases	18	10	16	28	20	29	25	32	21	48	25	17	289
2. Diarrheal Diseases	24	10	12	8	15	7	14	30	5	27	6	12	170
3. Malarial Diseases	1	4	11	9	17	3	4	10	2	6	10	5	83
4. Venereal Diseases	....	....	....	....	....	....	....	....	....	....	....	....	....
5. Zoogenous Diseases	....	....	....	....	....	....	....	....	....	....	....	....	....
6. Septic Diseases	6	2	8	1	5	3	4	2	1	9	5	2	48
CLASS II.—*Order.*													
1. Parasitic Diseases	....	....	....	....	....	....	....	....	....	....	....	....	....
CLASS III.—*Order.*													
1. Dietic Diseases	1	....	....	....	2	3	....	1	2	4	1	....	14
CLASS IV.—*Order.*													
1. Constitutional Diseases	23	19	21	11	15	19	21	39	7	23	28	7	233
CLASS V.—*Order.*													
1. Development Diseases of Childhood	8	5	4	3	11	3	3	6	5	13	7	6	74
2. Development Diseases of Old Age	1	5	3	2	2	1	2	7	2	2	4	4	35
CLASS VI.—*Order.*													
1. Nervous System	8	6	13	4	10	8	6	20	4	14	15	11	121
2. Organs of Special Sense	....	....	....	....	....	....	....	....	....	....	....	....	....
3. Circulatory System	....	2	1	1	2	....	2	10	3	5	1	....	30
4. Respiratory System	14	10	25	16	14	20	12	31	6	29	27	12	216
5. Digestive System	11	6	8	6	9	8	9	17	7	16	15	8	120
6. Lymphatic System	....	....	....	....	....	....	....	....	....	1	....	....	1
7. Gland-like Organs	....	....	....	....	....	....	....	....	....	....	....	....	....
8. Urinary System	....	2	....	2	2	1	....	1	....	1	1	1	11
9. Reproductive System	1	4	1	....	4	3	1	3	3	2	....	2	24
10. Locomotor System	....	....	....	....	....	....	....	....	....	....	....	....	....
11. Integumentary System	....	....	....	....	....	....	....	....	....	....	2	....	2

SOUTHERN DIVISION—CONTINUED.

DISEASES.	COUNTIES.												Total for Division.
	Appanoose.	Clarke.	Davis.	Decatur.	Lucas.	Madison.	Mahaska.	Marion.	Monroe.	Wapello.	Warren.	Wayne.	
CLASS VII.—*Order*													
1. Accident or Negligence	2	3	4	7	7	5	7	5	1	12	6	1	64
2. Homicide	1	....	....	....	1	....	1	....	....	2	1	....	6
3. Suicide	....	....	....	2	....	....	2	2	....	2	....	....	8
4. Execution	....	....	....	....	....	....	....	....	....	....	....	....	....
CLASS VIII.—*Order*													
1. Undefined Causes	14	6	9	3	6	7	9	34	1	14	11	7	121

NORTHWESTERN DIVISION.

DISEASES.	COUNTIES.												Total for Division.
	Buena Vista.	Cherokee.	Clay.	Dickinson.	Emmet.	Lyon.	O'Brien.	Osceola.	Palo Alto.	Plymouth.	Pocahontas.	Sioux.	
ALL CAUSES	26	52	5	17	1	9	22	14	18	72	20	22	278
SPECIFIED CAUSES	26	50	5	14	..	8	17	13	16	72	20	20	248
CLASSES.													
I. ZYMOTIC DISEASES	8	31	4	9	..	4	6	2	5	44	9	10	136
II. PARASITIC DISEASES	..	....	....	....	..	....	....	....	....	....	....	....	....
III. DIETIC DISEASES	..	....	....	....	..	....	....	1	....	1	....	....	2
IV. CONSTITUTIONAL DISEASES	3	4	....	1	..	..	2	1	....	5	3	3	26
V. DEVELOPMENT DISEASES	..	3	....	2	..	1	....	3	2	3	....	2	16
VI. LOCAL DISEASES	10	12	1	2	..	2	9	4	2	13	7	3	65
VII. DEATHS FROM VIOLENCE	5	....	....	....	..	1	....	2	3	6	1	2	20
VIII. ILL-DEFINED CAUSES	..	2	....	3	1	1	5	1	2	....	....	2	17
CLASS I.—*Order*													
1. Miasmatic Diseases	3	23	4	9	..	2	2	....	4	29	5	3	84
2. Diarrheal Diseases	3	7	....	....	..	..	3	1	1	6	4	5	30
3. Malarial Diseases	1	1	....	....	..	2	....	1	....	8	....	1	14
4. Venereal Diseases	..	....	....	....	..	..	....	....	....	....	....	....	....
5. Zoogenous Diseases	..	....	....	....	..	..	....	....	....	....	....	....	....
6. Septic Diseases	1	....	....	....	..	..	1	....	....	1	....	1	4
CLASS II.—*Order*													
1. Parasitic Diseases	..	....	....	....	..	..	....	....	....	....	....	....	....
CLASS III.—*Order*													
1. Dietic Diseases	..	....	....	....	..	..	....	1	....	1	....	....	2
CLASS IV.—*Order*													
1. Constitutional Diseases	3	4	1	....	..	..	2	1	4	5	3	3	26
CLASS V.—*Order*													
1. Development Diseases of Childhood	..	2	2	....	..	1	....	2	1	1	....	2	11
2. Development Diseases of Old Age	..	1	....	....	..	..	....	1	1	2	....	....	5
CLASS VI.—*Order*													
1. Nervous System	1	3	....	....	..	1	2	....	1	2	1	1	11
2. Organs of Special Sense	..	....	....	....	..	..	....	....	....	....	....	....	....
3. Circulatory System	..	1	....	....	..	..	....	1	....	....	1	1	4
4. Respiratory System	3	6	1	....	..	..	5	2	1	6	1	....	25
5. Digestive System	4	....	....	1	..	1	2	1	....	5	4	....	18
6. Lymphatic System	..	....	....	....	..	..	....	....	....	....	....	....	....
7. Gland-like Organs	..	....	....	....	..	..	....	....	....	....	....	....	....
8. Urinary System	2	....	....	....	..	..	....	....	....	....	....	1	3
9. Reproductive System	..	2	....	1	..	..	....	....	....	....	....	....	3
10. Locomotor System	..	....	....	....	..	..	....	....	....	....	....	....	....
11. Integumentary System	..	....	....	....	..	..	....	....	....	....	....	....	....

NORTHWESTERN DIVISION—CONTINUED.

DISEASES.	COUNTIES. Buena Vista.	Cherokee.	Clay.	Dickinson.	Emmet.	Lyon	O'Brien.	Osceola.	Palo Alto.	Plymouth.	Pocahontas.	Sioux.	Total for Division.
CLASS VII.—*Order*													
1. Accident or Negligence	2	....	....	....	..	..	....	2	3	5	1	2	15
2. Homicide	1	....	....	....	..	..	....	....	....	1	....	....	2
3. Suicide	2	....	....	....	..	1	....	....	....	....	....	....	3
4. Execution	..	....	....	....	..	..	....	....	....	....	....	....	....
CLASS VIII.—*Order*													
1. Undefined Causes	..	....	....	3	1	1	5	1	2	....	....	2	15

WESTERN DIVISION.

DISEASES.	COUNTIES. Audubon.	Calhoun.	Carroll.	Crawford.	Greene.	Guthrie.	Harrison.	Ida.	Monona.	Sac.	Shelby.	Webster.	Woodbury.	Total for Division.
ALL CAUSES	12	17	90	55	120	102	72	39	20	19	83	91	28	770
SPECIFIED CAUSES	34	17	84	50	118	97	68	35	19	19	76	90	27	634
CLASSES.														
I. ZYMOTIC DISEASES	12	5	47	15	33	34	24	21	12	8	35	38	11	297
II. PARASITIC DISEASES	..	..	..	1	....	....	..	....	....	....	....	....	....	1
III. DIETIC DISEASES	..	..	1	..	1	1	..	....	1	....	....	....	....	4
IV. CONSTITUTIONAL DISEASES	1	1	8	6	12	12	9	3	1	2	8	14	2	79
V. DEVELOPMENT DISEASES	3	..	..	2	12	8	2	3	....	2	3	1	1	37
VI. LOCAL DISEASES	1	11	21	25	50	40	28	7	5	7	30	28	6	275
VII. DEATHS FROM VIOLENCE	1	..	7	1	10	2	5	1	....	....	....	9	7	43
VIII. ILL-DEFINED CAUSES	8	..	6	2	2	5	1	4	1	....	7	1	1	41
CLASS I.—*Order*														
1. Miasmatic Diseases	5	3	33	14	20	19	8	14	7	4	26	22	4	189
2. Diarrheal Diseases	5	..	8	..	8	7	9	5	3	2	5	10	4	66
3. Malarial Diseases	2	1	4	1	5	5	5	....	1	2	3	2	2	33
4. Venereal Diseases	..	..	..	..	....	....	..	....	....	....	....	....	....	....
5. Zoogenous Diseases	..	..	..	..	....	....	..	....	....	....	....	....	....	....
6. Septic Diseases	..	1	2	..	....	3	2	2	1	....	1	4	1	17
CLASS II.—*Order*														
1. Parasitic Diseases	..	..	..	..	....	....	..	....	....	....	....	....	....	....
CLASS III.—*Order*														
1. Dietic Diseases	..	..	1	..	1	1	..	....	1	....	....	....	....	4
CLASS IV.—*Order*														
1. Constitutional Diseases	1	1	8	6	12	12	9	3	1	2	8	14	2	79
CLASS V.—*Order*														
1. Development Diseases of Childhood	2	..	..	1	9	5	2	3	....	1	3	....	....	26
2. Development Diseases of Old Age	1	..	..	1	4	3	..	....	....	1	....	1	1	11
CLASS VI.—*Order*														
1. Nervous System	3	2	5	5	7	6	5	1	3	....	2	5	4	48
2. Organs of Special Sense	..	..	..	..	....	....	..	....	1	....	....	....	....	1
3. Circulatory System	..	..	..	1	3	3	2	....	....	2	....	5	....	16
4. Respiratory System	7	2	11	14	19	19	12	3	1	4	20	13	1	126
5. Digestive System	2	5	4	4	12	8	5	2	....	1	3	1	....	47
6. Lymphatic System	..	1	..	..	....	....	..	....	....	....	....	....	....	1
7. Gland-like Organs	..	..	..	..	....	....	..	....	....	....	....	....	....	....
8. Urinary System	2	1	..	..	5	2	2	....	....	....	1	3	1	17
9. Reproductive System	3	..	..	1	4	2	2	1	....	....	2	1	....	16
10. Locomotor System	..	..	1	..	....	....	..	....	....	....	2	....	....	3
11. Integumentary System	..	..	..	..	....	....	..	....	....	....	....	....	....	....

WESTERN DIVISION—CONTINUED.

DISEASES.	COUNTIES. Audubon.	Calhoun.	Carroll.	Crawford.	Greene.	Guthrie.	Harrison.	Ida.	Monona.	Sac.	Shelby.	Webster.	Woodbury.	Total for Division.
CLASS VII.—*Order*														
1. Accident or Negligence	....	...	4	1	9	2	5	1	...	...	...	8	4	34
2. Homicide	....	...	...	...	1	...	...	...	...	...	...	1	1	3
3. Suicide	1	...	3	...	...	...	...	...	...	...	...	...	2	6
4. Execution	....	...	...	...	...	...	...	...	...	...	...	...	...	....
CLASS VIII—*Order*														
1. Undefined Causes	8	...	6	2	2	5	4	4	1	...	7	1	1	41

SOUTHWESTERN DIVISION.

DISEASES.	COUNTIES. Adair.	Adams.	Cass.	Fremont.	Mills.	Montgomery.	Page.	Pottawattamie.	Ringgold.	Taylor.	Union.	Total for Division.
ALL CAUSES	48	90	138	74	70	137	112	196	72	98	82	1,117
SPECIFIED CAUSES	44	85	130	72	66	135	106	178	67	88	78	969
CLASSES.												
I. ZYMOTIC DISEASES	8	40	52	26	23	66	41	76	21	32	42	427
II. PARASITIC DISEASES	....	2	...	....	....	....	....	....	1	....	1	4
III. DIETIC DISEASES	....	1	2	....	....	3	....	....	1	....	....	7
IV. CONSTITUTIONAL DISEASES	4	9	18	7	9	10	12	16	9	11	6	108
V. DEVELOPMENT DISEASES	6	5	7	4	5	2	4	11	3	7	4	58
VI. LOCAL DISEASES	25	26	49	32	24	47	46	64	31	37	19	394
VII. DEATHS FROM VIOLENCE	1	2	2	3	5	7	3	11	1	1	6	42
VIII. ILL-DEFINED CAUSES	4	5	8	2	4	2	6	18	5	2	4	60
CLASS I.—*Order*												
1. Miasmatic Diseases	3	21	37	18	12	38	23	55	11	12	27	257
2. Diarrheal Diseases	2	14	7	2	4	17	7	12	8	10	7	90
3. Malarial Diseases	3	5	5	4	5	7	11	7	....	6	7	60
4. Venereal Diseases	....	....	1	....	1	....	....	....	....	....	....	2
5. Zoogenous	....	....	....	....	....	....	....	....	....	....	....	....
6. Septic Diseases	....	....	2	2	1	4	....	2	2	4	1	18
CLASS II.—*Order*												
1. Parasitic Diseases	....	2	....	....	....	....	....	....	1	....	1	4
CLASS III.—*Order*												
1. Dietic Diseases	....	1	2	....	....	3	....	....	1	....	....	7
CLASS IV.—*Order*												
1. Constitutional Diseases	4	9	18	7	9	10	12	16	9	11	6	111
CLASS V.—*Order*												
1. Development Diseases of Childhood	6	4	5	3	4	2	4	8	2	6	2	46
2. Development Diseases of Old Age	....	1	2	1	1	....	....	3	1	1	2	12
CLASS VI.—*Order*												
1. Nervous System	6	4	13	1	1	14	9	16	8	6	5	83
2. Organs of Special Sense	....	....	....	....	....	....	....	....	....	....	1	1
3. Circulatory System	....	2	1	1	1	4	3	3	1	4	1	21
4. Respiratory System	9	15	25	28	15	15	21	37	11	18	4	198
5. Digestive System	9	2	4	8	6	13	8	6	8	7	7	78
6. Lymphatic System	....	....	....	....	....	....	....	....	....	....	....	....
7. Gland-like Organs	....	....	....	....	....	....	....	....	....	....	....	....
8. Urinary System	1	2	2	....	....	....	1	2	2	1	....	11
9. Reproductive System	....	1	4	1	1	1	4	....	1	1	1	15
10. Locomotor System	....	....	....	....	....	....	....	....	....	....	....	....
11. Integumentary System	....	....	....	....	....	....	....	....	....	....	....	....

SOUTHWESTERN DIVISION—CONTINUED.

DISEASES.	COUNTIES.											Total for Division.
	Adair.	Adams.	Cass.	Fremont.	Mills.	Montgomery.	Page.	Pottawattamie.	Ringgold.	Taylor.	Union.	
CLASS VII.—*Order*												
1. Accident or Negligence	1	2	2	3	5	6	2	7	1	1	6	36
2. Homicide	....	....	....	....	....	....	....	2	....	....	....	2
3. Suicide	....	....	....	....	....	1	1	2	....	....	....	4
4. Execution	....	....	....	....	....	....	....	....	....	....	....	....
CLASS VIII.—*Order*												
1. Undefined Causes	4	5	8	2	4	2	6	18	5	2	4	60

[TABLE XIV.] AGGREGATE CAUSES OF DEATH, BY CONSOLIDATED DIVISIONS.

For the Year ending October 1, 1881.

CAUSES OF DEATH.	Total.	DIVISIONS.								
		Northeastern.	Eastern.	Southeastern.	Northern.	Central.	Southern.	Northwestern.	Western.	Southwestern.
ALL CAUSES	10,668	1376	1831	1582	572	1389	1673	278	770	1117
SPECIFIED CAUSES	10,083	1254	1724	1494	536	1332	1544	248	634	969
CLASSES.										
I. ZYMOTIC DISEASES	3810	449	683	471	309	500	589	136	297	427
II. PARASITIC DISEASES	8	4	....	....	....	....	....	....	....	4
III. DIETIC DISEASES	76	13	8	12	5	11	14	2	4	7
IV. CONSTITUTIONAL DISEASES	1380	224	218	266	80	156	193	26	79	108
V. DEVELOPMENT DISEASES	608	64	101	97	28	81	111	16	37	58
VI. LOCAL DISEASES	3654	531	497	582	203	496	495	65	275	394
VII. DEATHS FROM VIOLENCE	547	71	119	65	23	88	108	20	43	42
VIII. ILL DEFINED CAUSES	585	64	106	88	36	54	123	17	41	60
CLASS I.—*Order*										
1. Miasmatic Diseases	2331	354	412	254	153	372	289	84	189	257
2. Diarrheal Diseases	839	107	171	94	29	81	170	30	66	90
3. Malarial Diseases	409	33	58	74	15	38	83	14	33	60
4. Venereal Diseases	6	1	1	2	....	....	....	....	....	2
5. Zoogenous Diseases	1	....	....	....	....	....	....	....	....	....
6. Septic Diseases	224	21	30	46	11	29	48	4	17	18
CLASS II.—*Order*										
1. Parasitic Diseases	8	4	....	....	....	....	....	....	....	4
CLASS III.—*Order*										
1. Dietic Diseases	76	13	8	12	5	10	14	2	4	7
CLASS IV.—*Order*										
1. Constitutional Diseases	1380	224	218	267	69	149	233	26	79	111
CLASS V.—*Order*										
1. Development Diseases of Childhood	355	45	38	47	16	49	74	11	26	46
2. Development Diseases of Old Age	253	39	63	50	12	24	35	5	11	12
CLASS VI.—*Order*										
1. Nervous System	912	164	155	179	41	138	121	11	48	83
2. Organs of Special Sense	4	....	....	1	....	1	....	....	1	1
3. Circulatory System	283	38	68	56	24	26	30	4	16	21
4. Respiratory System	1452	173	223	194	84	230	216	25	126	198
5. Digestive System	666	84	94	99	41	87	120	18	47	78
6. Lymphatic System	3	1	....	....	1	....	....	....	1	....
7. Gland-like Organs	1	....	....	....	....	1	....	....	....	....
8. Urinary System	159	29	31	30	4	21	11	3	17	11
9. Reproductive System	156	29	21	21	6	19	24	3	16	15
10. Locomotor System	7	....	2	1	2	....	....	....	3	....
11. Integumentary System	11	3	2	....	....	3	2	....	....	....

AGGREGATE CAUSES OF DEATH—CONTINUED.

CAUSES OF DEATH.	Total.	DIVISIONS.								
		Northeastern.	Eastern.	Southeastern.	Northern.	Central.	Southern.	Northwestern.	Western.	Southwestern.
CLASS VII.—*Order*										
1. Accident or Negligence	446	54	100	43	17	75	64	15	34	36
2. Homicide	26	4	2	2	....	5	6	2	3	2
3. Suicide	75	13	17	9	6	8	8	3	6	4
4. Execution	.....	....	....	....	....	....	....	....	....	....
CLASS VIII.—*Order*										
1. Undefined Causes	585	63	107	79	35	54	121	15	41	60

GEOGRAPHICAL DIVISIONS.

Showing the Rank in Population.

8.	9.	4.
2.	7.	6.
1.	3.	5.

GEOGRAPHICAL DIVISIONS

Of the State.

N. W. VII.	N. IV.	N. E. I.
W. VIII.	C. V.	E. II.
S. W. IX.	S. VI.	S. E. III.

GEOGRAPHICAL DIVISIONS.

Showing Rank in per cent of total deaths.

2.78. 1.	**5.72.** 2.	**13.76.** 5.
7.70. 3.	**13.89.** 6.	**18.31.** 9.
11.17. 4.	**16.73.** 8.	**15.82.** 7.

NOTE.—The heavy figures denote the total deaths; the light figures the rank.

GEOGRAPHICAL DIVISIONS

Showing Deaths to 10,000 of Population, and Rank in Deaths to 10,000 of Population.

51. 1.	**58.** 5.	**57.** 3.
52. 2.	**60.** 6.	**67.** 7.
58. 4.	**77.** 8.	**83.** 9.

NOTE.—The heavy figures denote Deaths; the light figures the rank.

[TABLE XV.]

GEOGRAPHICAL DIVISIONS OF THE STATE.

Showing: 1. Population. 2. Total Deaths of each Division. 3. Deaths to each 10,000 of Population. 4. Per cent of total Deaths of the State. 5. Rank of Deaths in Population. 6. Rank of Deaths in Deaths to 10,000 of Population. 7. Rank of Deaths in per cent of total Deaths of the State.

DIVISIONS.	Population.	Total deaths.	Deaths to 10,000 population.	Per cent of total deaths of State.	Rank of deaths in population.	Rank of deaths in deaths to 10,000 population.	Rank of deaths in per cent of total deaths.
	1.	2.	3.	4.	5.	6.	7.
I. Northeastern	237,673	1,376	57	13	8	3	5
II. Eastern	271,733	1,831	67	18	9	7	9
III. Southeastern	178,230	1,582	83	15	4	9	7
IV. Northern	97,947	572	58	5	2	4	2
V. Central	230,819	1,389	60	13	7	6	6
VI. Southeastern	216,729	1,673	77	16	6	8	8
VII. Northwestern	53,654	278	51	2	1	1	1
VIII. Western	147,427	770	52	7	3	2	3
IX. Southwestern	190,399	1,117	58	11	5	5	4
GEOGRAPHICAL SECTIONS.							
Mississippi Section	687,636	4,789	69	46	3	3	3
Middle Section	545,495	3,634	66	34	2	2	2
Missouri Section	391,611	2,175	55	20	1	1	1

[TABLE XVI.]

SELECTED CAUSES OF DEATH.

Aggregate by Geographical Divisions.

DISEASES.	DIVISIONS.									Total.
	Northeastern.	Eastern.	Southeastern.	Northern.	Central.	Southern.	Northwestern.	Western.	Southwestern.	
	I.	II.	III.	IV.	V.	VI.	VII.	VIII.	IX.	
Pneumonia	117	152	140	58	131	129	18	74	142	961
Consumption	154	138	178	48	90	153	19	64	75	917
Diphtheria	143	137	48	100	150	104	55	96	91	914
Diarrheal Diseases	107	171	94	29	81	170	30	66	90	839
Malarial Diseases	33	58	74	15	38	83	14	33	60	409
Typhoid Fever	44	29	52	13	54	81	4	31	64	372
Cerebro-spinal Fever	31	33	35	15	50	44	9	20	27	264

[TABLE XVII.]

SELECTED CAUSES OF DEATH—MISSISSIPPI SECTION.

Showing the aggregate by Counties and Geographical Divisions, together with the Population, Total Deaths, and Total Deaths per 10,000 of Population.

I. NORTHEASTERN DIVISION.

	COUNTIES.											Total.
	Alcamakee.	Black Hawk.	Bremer.	Buchanan.	Chickasaw.	Clayton.	Delaware.	Dubuque.	Fayette.	Howard.	Winneshiek.	
Population	237,673											
Total Deaths	1,376											
Deaths per 10,000 of Population	57											
DISEASES.												
Pneumonia	12	11	5	18	4	8	7	19	20	2	11	117
Consumption	7	23	7	21	1	7	13	44	15	7	9	154
Diphtheria	1	23	5	15	14	35	13	15	10	5	7	143
Diarrheal Diseases	2	10	5	17	4	17	8	27	11	3	3	107
Malarial Diseases	.....	6	1	6	.....	5	2	9	2	.....	2	33
Typhoid Fever	6	3	1	5	3	5	3	5	5	3	5	44
Cerebro-spinal Fever	2	4	1	7	3	.....	7	1	2	2	2	31

II. EASTERN DIVISION.

	Benton.	Cedar.	Clinton.	Iowa.	Jackson.	Johnson.	Jones.	Linn.	Muscatine.	Scott.	Total.
Population	271,733										
Total Deaths	1,831										
Deaths per 10,000 of Population	67										
DISEASES.											
Pneumonia	5	14	25	4	25	12	8	19	17	29	152
Consumption	4	13	20	10	15	13	6	12	23	22	138
Diphtheria	9	12	22	14	19	23	2	22	4	21	137
Diarrheal Diseases	3	8	21	14	7	8	12	21	24	53	171
Malarial Diseases	2	3	9	5	5	2	.....	7	6	19	58
Typhoid Fever	4	4	3	.....	1	5	5	.....	2	5	29
Cerebro spinal Fever	1	3	.....	3	2	10	.....	5	6	3	33

III. SOUTHEASTERN DIVISION.

Population.....178,230
Total Deaths.....1,582
Deaths to 10,000 of Population..83

DISEASES.	Des Moines.	Henry.	Jefferson.	Keokuk.	Lee.	Louisa.	Van Buren.	Washington.	Total.
Pneumonia	18	10	15	22	26	15	19	15	140
Consumption	29	17	22	27	36	14	21	12	178
Diphtheria	2	2	2	10	4	18	5	5	48
Diarrheal Diseases	17	12	10	10	18	12	14	1	94
Malarial Diseases	12	7	12	18	11	4	8	2	74
Typhoid Fever	7	7	5	17	5	3	3	3	52
Cerebro-spinal Fever	7	4	1	12	5	1	2	3	35

[TABLE XVIII.]

SELECTED CAUSES OF DEATH—MIDDLE SECTION.

Showing the aggregate by Counties and Geographical Divisions, together with the Population, Total Deaths, and Total Deaths per 10,000 of Population.

IV. NORTHERN DIVISION.

Population.....97,947
Total Deaths.....572
Deaths to 10,000 of Population...58

DISEASES.	Butler.	Cerro Gordo.	Floyd.	Franklin.	Hancock.	Humboldt.	Kossuth.	Mitchell.	Winnebago.	Worth.	Wright.	Total.
Pneumonia	7	14	8	1	3	12	2	10	.....	.....	1	58
Consumption	4	12	11	2	.....	1	1	9	4	1	3	48
Diphtheria	13	17	5	4	.....	35	2	.....	.....	2	19	100
Diarrheal Diseases	6	7	2	4	.....	2	2	3	.....	.....	3	29
Malarial Diseases	5	1	2	2	1	.....	1	1	1	.....	1	15
Typhoid Fever	2	1	2	.....	.....	.....	1	3	1	.....	3	13
Cerebro-Spinal Fever	1	1	1	.....	2	.....	.....	4	4	1	1	15

V. CENTRAL DIVISION.

Population.....230,819
Total Deaths.....1,389
Deaths to 10,000 of Population60

DISEASES.	Boone.	Dallas.	Grundy.	Hamilton.	Hardin.	Jasper.	Marshall.	Polk.	Poweshiek.	Story.	Tama.	Total.
Pneumonia	9	20	1	3	13	15	6	35	11	7	11	131
Consumption	7	12	2	3	6	12	6	23	6	5	8	90
Diphtheria	7	19	16	7	18	17	6	30	12	9	9	150
Diarrheal Diseases	8	10	.....	1	12	13	5	16	9	4	3	81
Malarial Diseases	.....	4	2	1	2	1	4	13	1	5	5	38
Typhoid Fever	12	7	.....	1	6	13	3	7	3	8	4	54
Cerebro-Spinal Fever	7	2	.....	1	3	5	6	8	9	7	2	50

VI. SOUTHERN DIVISION.

Population.....216,729
Total Deaths.....1,673
Deaths to 10,000 of Population...77

DISEASES.	COUNTIES.												
	Appanoose.	Clarke.	Davis.	Decatur.	Lucas.	Madison.	Mahaska.	Marion.	Monroe.	Wapello.	Warren.	Wayne.	Total.
Pneumonia	5	5	15	11	9	10	10	17	2	20	17	8	129
Consumption	19	11	8	5	10	16	14	25	3	15	20	7	153
Diphtheria	2	1	7	13	5	12	10	11	7	15	14	7	104
Diarrheal Diseases	24	10	12	8	15	7	14	30	5	27	6	12	170
Malarial Diseases	1	4	11	9	17	3	4	10	2	6	10	5	83
Typhoid Fever	9	6	3	8	6	9	5	15	1	10	6	3	81
Cerebro-Spinal Fever	2	2	3	4	1	1	5	1	7	14	2	2	44

[TABLE XIX.]

SELECTED CAUSES OF DEATH—MISSOURI SECTION.

Showing the aggregate by Counties and Geographical Divisions, together with the Population, Total Deaths, and Total Deaths per 10,000 of Population.

VII. NORTHWESTERN DIVISION.

Population.....53,564
Total Deaths.....278
Deaths to 10,000 of Population.51

DISEASES.	COUNTIES.												
	Buena Vista.	Cherokee.	Clay.	Dickinson.	Emmet.	Lyon.	O'Brien.	Osceola.	Palo Alto.	Plymouth.	Pocahontas.	Sioux.	Total.
Pneumonia	1	4	1	.....	.....	.....	4	2	1	4	1	.....	18
Consumption	2	3	.....	1	.....	.....	1	1	2	4	3	1	19
Diphtheria	3	17	2	6	.....	2	.....	.....	.....	23	2	.....	55
Diarrheal Diseases	3	7	.....	.....	.....	.....	3	1	1	6	4	5	30
Malarial Diseases	1	1	.....	.....	.....	2	.....	1	.....	8	.....	2	14
Typhoid Fever	.....	1	.....	1	.....	.....	.....	.....	1	.....	1	.....	4
Cerebro-Spinal Fever	.....	1	.....	1	.....	.....	1	.....	.....	3	2	1	9

VIII. WESTERN DIVISION.

Population.....147,427
Total Deaths.....770
Deaths to 10,000 of Population.52

DISEASES.	Audubon.	Calhoun.	Carroll.	Crawford.	Greene.	Guthrie.	Harrison.	Ida.	Monona.	Sac.	Shelby.	Webster.	Woodbury.	Total.
Pneumonia	3	5	4	8	7	12	8	2	1	4	9	10	1	74
Consumption	.....	1	6	6	8	8	6	3	1	1	7	13	3	62
Diphtheria	4	3	21	8	9	5	2	10	6	.....	17	8	3	96
Diarrheal Diseases	5	.....	8	.....	8	7	9	5	3	2	5	10	4	66
Malarial Diseases	2	1	4	1	5	5	5	.....	1	2	3	2	2	33
Typhoid Fever	.....	.....	3	2	3	4	2	3	1	3	3	6	1	31
Cerebro-Spinal Fever	.....	.....	.....	2	1	7	2	.....	.....	.....	4	4	.....	20

IX. SOUTHWESTERN DIVISION.

DISEASES.	COUNTIES. Adair.	Adams.	Cass.	Fremont.	Mills.	Montgomery.	Page.	Pottawattamie.	Ringgold.	Taylor.	Union.	Total.
Population	8,399	10,205	17,022	14,106	14,317	8,513	14,259	33,111	10,585	13,210	11,194	142,921
Total Deaths	83	105	170	146	147	85	142	337	105	134	114	1,468
Deaths to 10,000 of Population	98	102	99	103	102	99	99	101	99	101	101	102
Pneumonia	3	5	10	6	7	5	9	11	5	10	4	75
Consumption	3	5	10	6	7	5	10	11	5	10	4	75
Diphtheria	2	1	22	11	2	13	7	21	5	2	2	91
Diarrheal Diseases	2	14	7	2	4	17	10	21	8	10	2	90
Malarial Diseases	3	6	5	4	5	7	7	12	2	6	2	60
Typhoid Fever	1	5	3	1	3	6	11	27	2	2	2	64
Cerebro-spinal Fever	1	9	1	1	1	4	2	4	3	2	2	27

[TABLE XX.]

SELECTED CAUSES OF DEATH.

Showing the aggregate for Seven Selected Causes of Death, the Deaths for 10,000 of Population, and per cent of Total Deaths, by Geographical Sections.

DISEASES.	SECTIONS. Mississippi.	Middle.	Missouri.	Total.
Population	687,636	545,495	391,611	1,624,611
Deaths	4,789	3,634	2,175	10,668
Pneumonia	409	318	234	961
Deaths to 10,000 population	5.9+	5.8+	5.9+	5.91
Per cent of total deaths	8.5+	8.7+	10.7+	9.00
Consumption	470	291	156	917
Deaths to 10,000 population	6.8+	5.3+	3.9+	5.64
Per cent of total deaths	9.8+	8.0+	7.0+	8.59
Diphtheria	328	354	242	914
Deaths to 10,000 population	4.7+	6.4+	6.1+	5.62
Per cent of total deaths	6.8+	9.7+	11.1+	8.56
Diarrheal Diseases	372	281	189	839
Deaths to 10,000 population	5.4+	5.1+	4.7+	5.16
Per cent of total deaths	7.7+	7.7+	8.5+	7.88
Malarial Diseases	165	136	108	409
Deaths to 10,000 population	2.3+	2.4+	2.7+	2.51
Per cent of total deaths	3.4+	3.7+	3.9+	3.83
Typhoid Fever	125	148	99	372
Deaths to 10,000 population	1.8+	2.7+	2.5+	2.22
Per cent of total deaths	2.6+	4.0+	4.5+	3.49
Cerebro-Spinal Fever	99	109	56	264
Deaths to 10,000 population	1.4+	1.9+	1.4+	1.62
Per cent of total deaths	2.0+	2.9+	2.5+	2.47

[TABLE XXI.]

SELECTED CAUSES OF DEATH.

Showing the aggregate for Seven Selected Causes of Death; the Deaths per 10,000 of Population; and per cent of total Deaths by Geographical Divisions.

DISEASES.	DIVISIONS.									Total.
	Northeastern.	Eastern.	Southeastern.	Northern.	Central.	Southern.	Northwestern.	Western.	Southwestern.	
	I.	II.	III.	IV.	V.	VI.	VII.	VII.	IX.	
Population	237,673	271,733	178,230	97,947	230,819	216,729	53,654	147,427	190,399	1,624,611
Deaths	1,376	1,831	1,582	572	1,389	1,673	278	770	1,117	10,668
Pneumonia	117	152	140	58	131	129	18	74	142	961
Deaths to 10,000 of population	5.+	5.+	7.+	5.+	5.+	5.+	3.+	5.+	7.+	5.91
Per cent of total deaths	8.+	8.+	8.+	10.+	9.+	8.+	6.+	9.+	12.+	9.00
Consumption	154	138	178	48	90	153	18	64	75	917
Deaths to 10,000 population	6.+	5.+	7.+	4.+	3.+	7.—	3.+	3.+	3.+	5.64
Per cent of total deaths	11.+	7.+	11.+	9.+	6.+	9.+	6.+	8.+	6.+	8.59
Diphtheria	143	137	48	100	150	104	55	96	91	914
Deaths to 10,000 of population	6.+	5.+	2.+	10.+	6.+	4.+	10.+	6.+	4.+	5.62
Per cent of total deaths	10.+	7.+	3.+	17.+	10.+	6.+	19.+	12.+	8.+	8.56
Diarrheal Diseases	107	171	94	29	81	170	30	66	90	839
Deaths to 10,000 of population	4.+	6.+	5.+	2.+	3.+	7.+	5.+	4.+	4.+	5.16
Per cent of total deaths	7.+	9.+	5.+	5.—	5.+	10.+	10.+	8.+	8.+	7.88

Malarial Diseases	33	58	74	15	38	83	14	33	60	409
Deaths to 10,000 of population	1.+	2.+	4.+	1.+	1.+	3.+	2.+	2.+	3.+	2.51
Per cent of total deaths	2.+	8.+	4.+	2.+	2.+	4.+	5.+	4.+	5.+	3.83
Typhoid Fever	44	29	52	13	54	81	4	31	64	372
Deaths to 10,000 of population	1.+	1.+	2.+	1.+	2.+	3.+	0.74.+	2.+	3.+	2.22
Per cent of total deaths	3.+	1.+	3.+	2.+	3.+	4.+	1.+	4.+	5.+	3.49
Cerebro-Spinal Fever	31	33	35	15	50	44	9	20	27	264
Deaths to 10,000 of population	1.+	1.+	1.+	1.+	2.+	2.+	1.+	1.+	1.+	1.62
Per cent of total deaths	2.+	1.+	2.+	2.+	3.+	2.+	3.+	2.+	2.+	2.47